

PLANTA BAJA

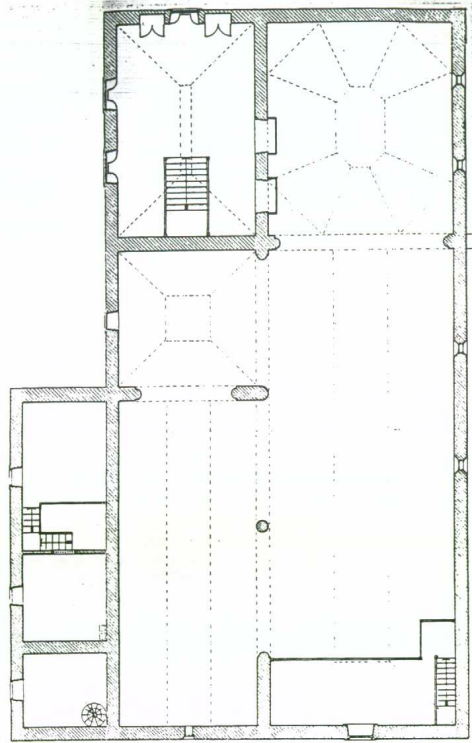

PLANTA ALTA

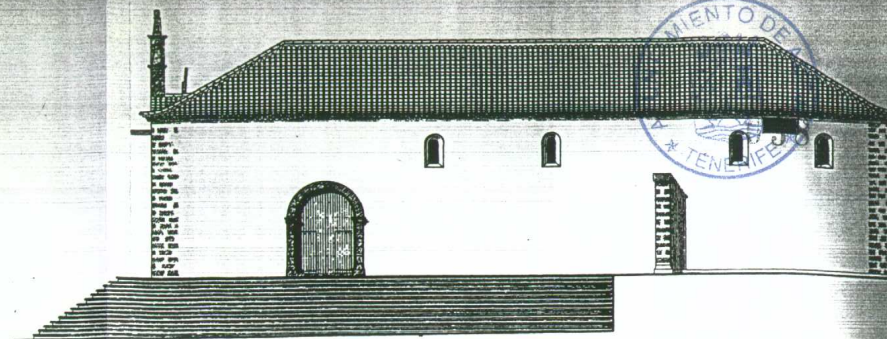

FACHADA AL SUR

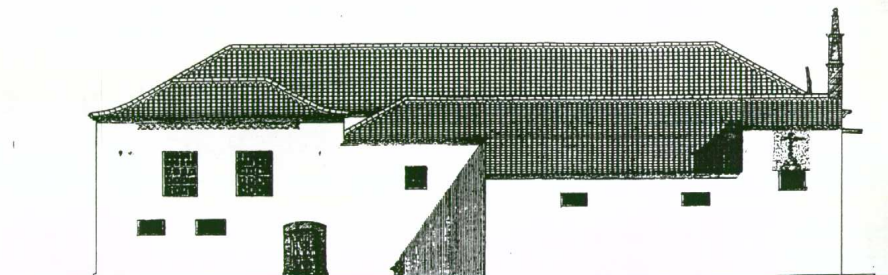

FACHADA AL NORTE

FUENTE: Proyecto de Restauración del Arquitecto José Miguel Márquez Zárate

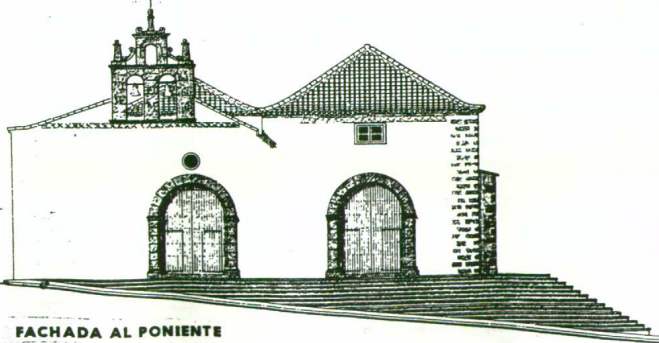

FACHADA AL PONIENTE

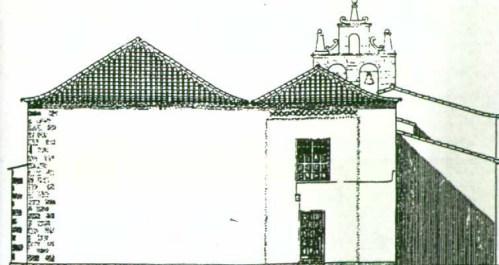

FACHADA AL NACIENTE

PROYECTO

PLAN ESPECIAL DE PROTECCION
AMBITO IGLESIA DE SANTA URSULA Y ENTORNO. ADEJE



ILUSTRE AYUNTAMIENTO DE LA VILLA DE
ADEJE

PLANO

IGLESIA DE SANTA URSULA. ESTADO ACTUAL

Nº

1.7

ESCALA 1:250

MARZO 2.000

DELINEADO



ARQUITECTO

PEDRO-G. PALOMAR ELVIRA



CALLE TIZON 3, 1º. T. 63.22.37. LA LAGUNA. TENERIFE.