

ALZADO A-A'

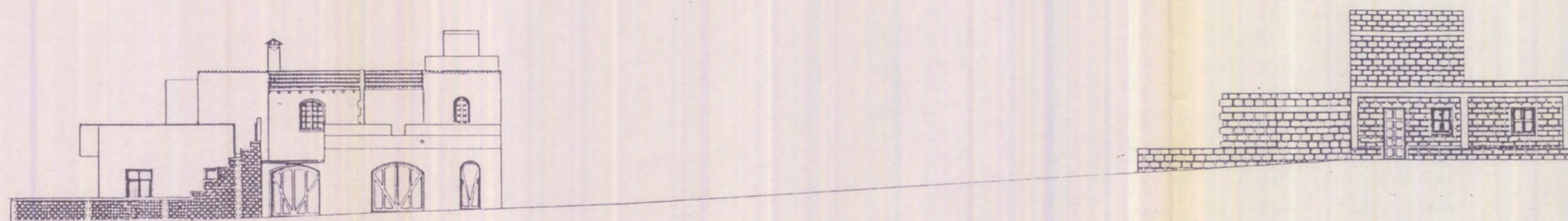

ALZADO B-B'

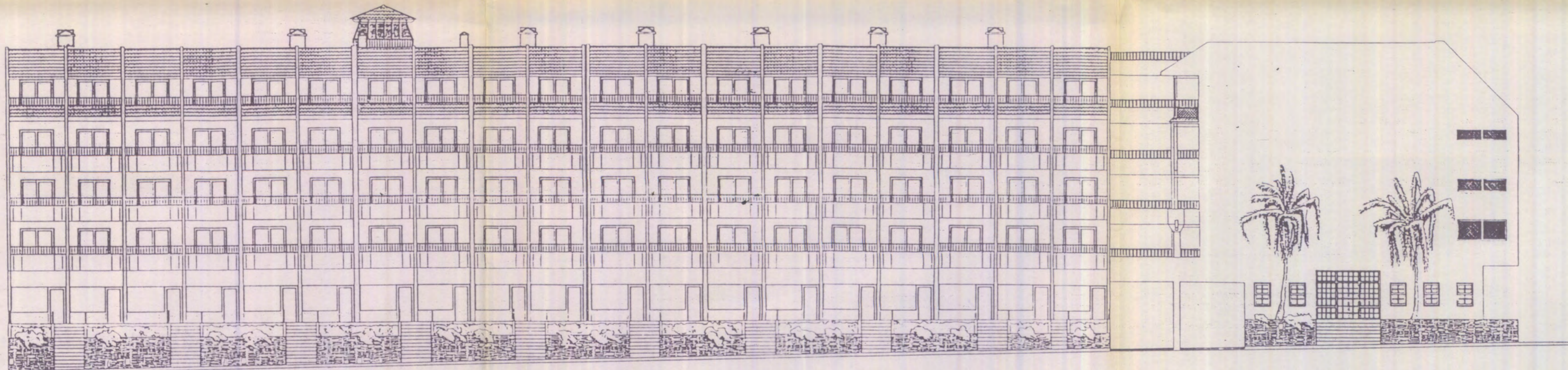

ALZADO C-C'



DILIGENCIA: Para hacer constar que de la presente documentación, ha tomado conocimiento el Ilustre Ayuntamiento de la Villa de Adeje, habiendo sido aprobada por *M. J. Luna el 19.07.93*

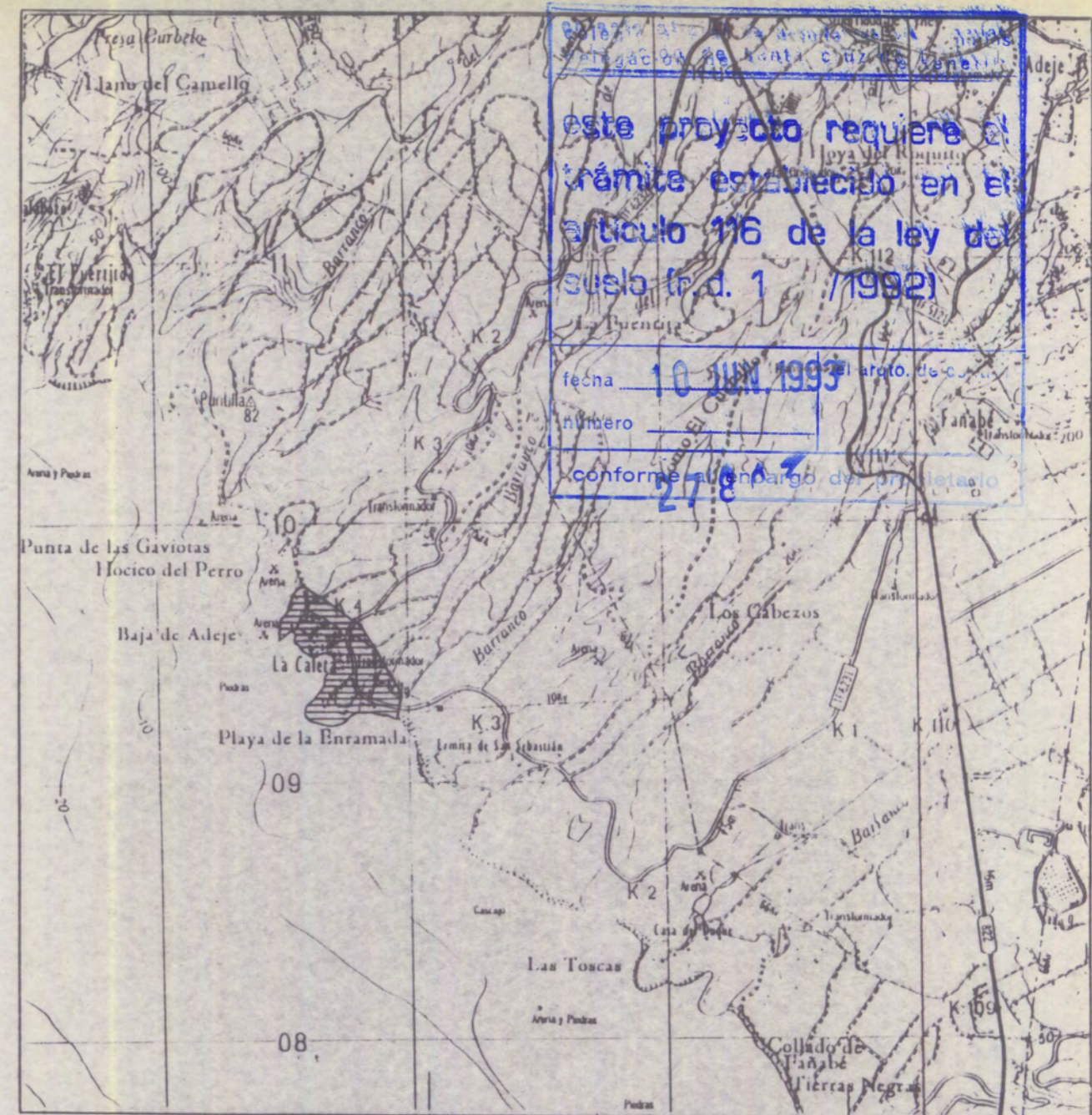

Este proyecto requiere el trámite establecido en el artículo 116 de la ley del Suelo (R.D. 1/1992)

Fecha 10 JUN 1993

Número 278

FOTOGRAFIA ①

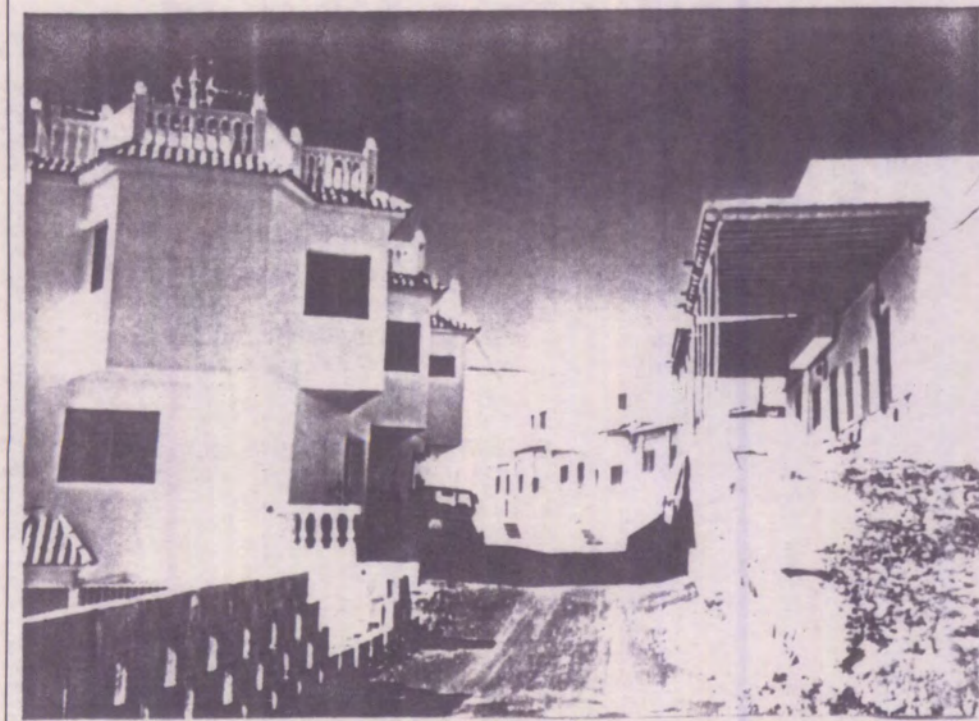

FOTOGRAFIA ②

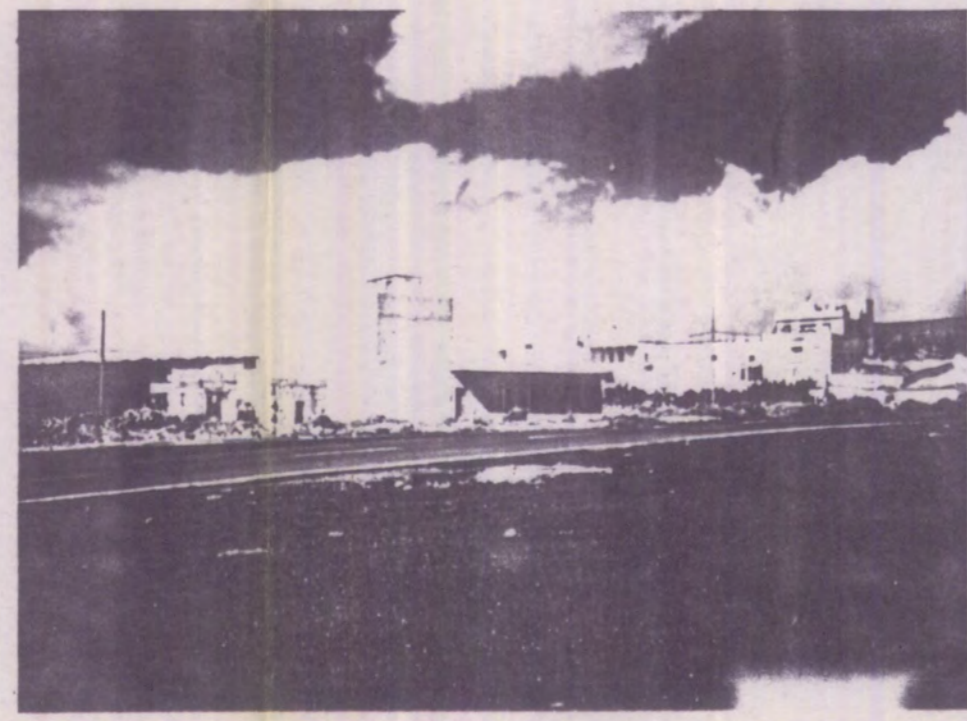

FOTOGRAFIA ③



FOTOGRAFIA ④



PROYECTO	PLAN ESPECIAL DE REFORMA INTERIOR DE LA CALETA	
	ILUSTRE AYUNTAMIENTO DE LA VILLA DE ADEJE	
PLANO	ALZADOS. FOTOGRAFIAS.	Nº 1.14
	ESCALA E. 1:200	OCT. 1990
	DELINEADO	
ARQUITECTO	PEDRO-G. PALOMAR ELVIRA	
	CALLE TIZON 3, 1º T. 63.22.37. LA LAGUNA. TENERIFE.	