

ALZADO A-A'

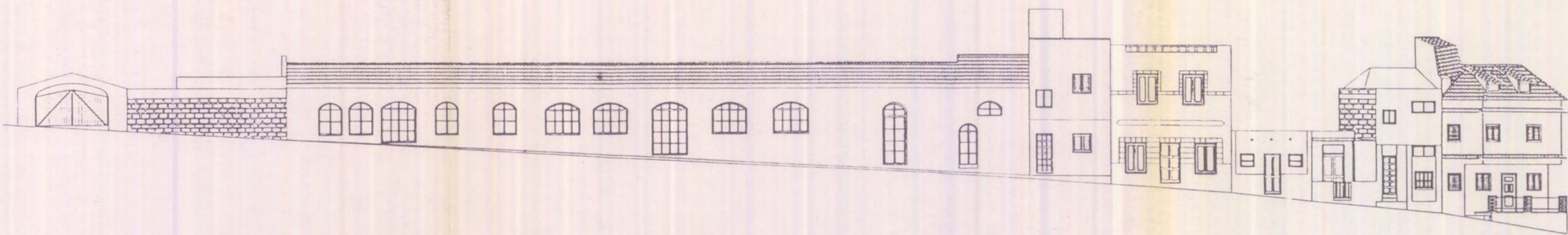

ALZADO B-B'

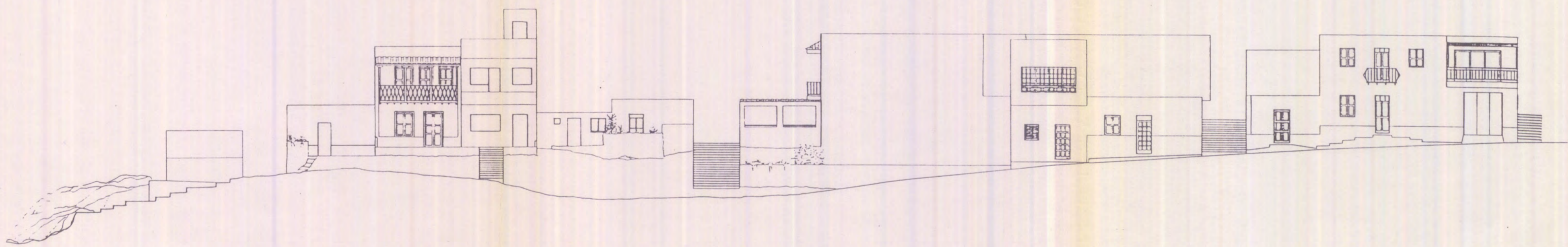

ALZADO C-C'



ALZADO D-D'

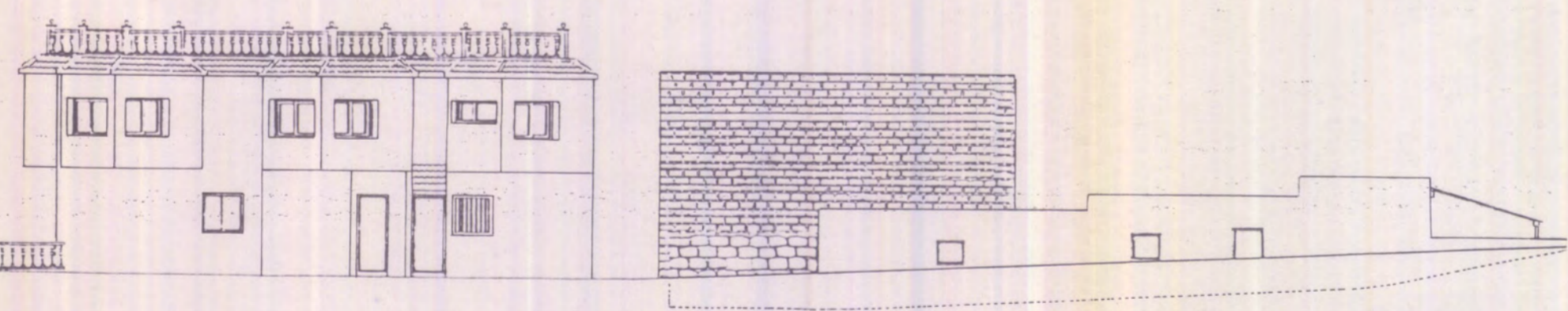

FOTOGRAFIA ①

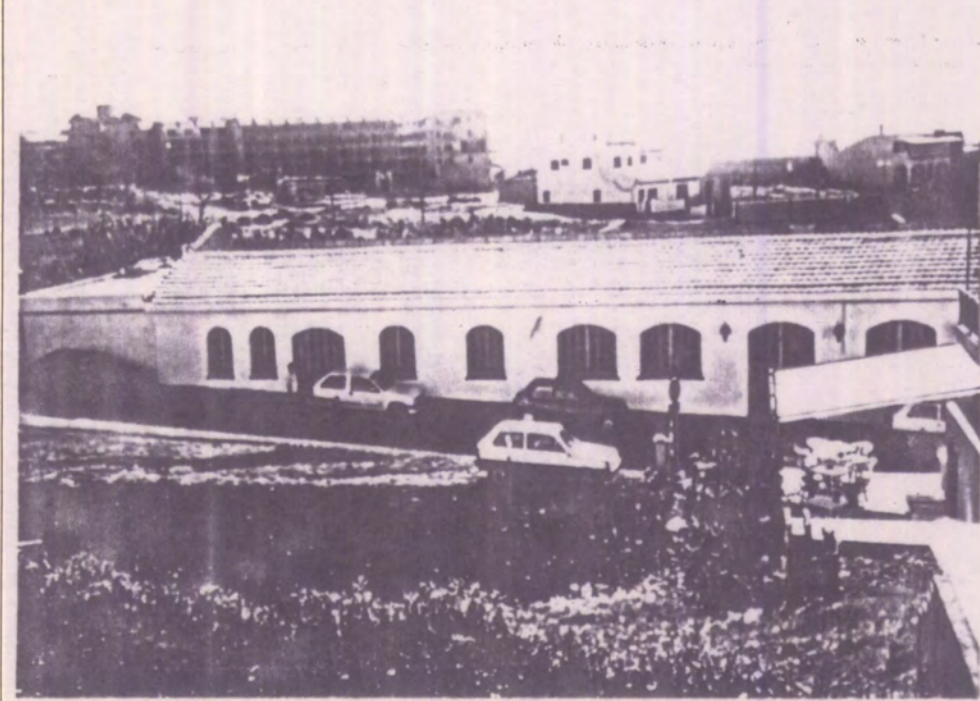

FOTOGRAFIA ②



FOTOGRAFIA ③



FOTOGRAFIA ④



DILIGENCIA: Para hacer constar que de la presente documentación, ha tomado conocimiento el Ilustre Ayuntamiento de la Villa de Adeje habiendo sido aprobada por *A. Aguilera* el 29-7-93

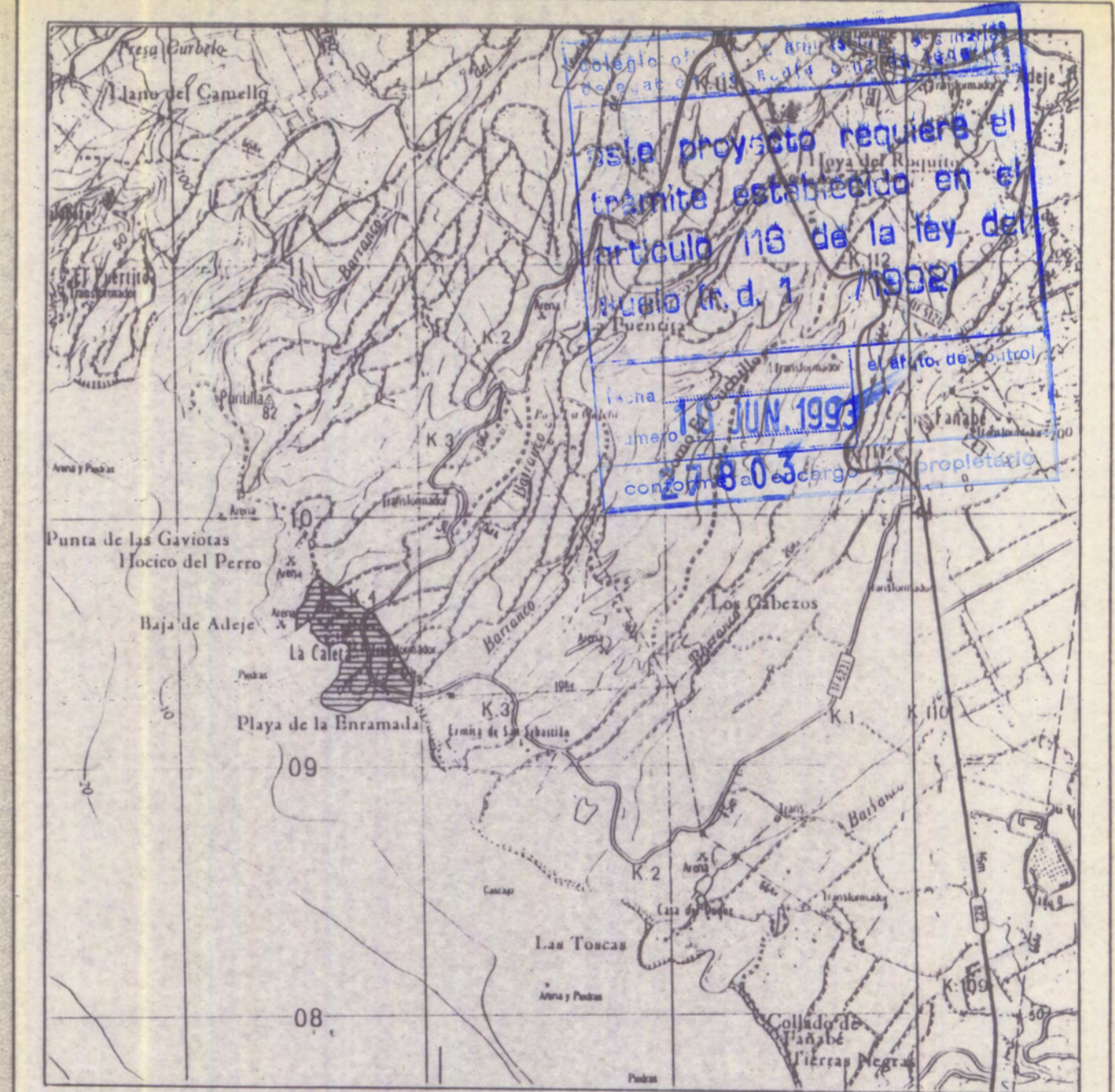

PROYECTO	PLAN ESPECIAL DE REFORMA INTERIOR DE LA CALETA	
	ILUSTRE AYUNTAMIENTO DE LA VILLA DE ADEJE	
PLANO	ALZADOS. FOTOGRAFIAS.	Nº 1.12
	ESCALA E. 1:200	OCT. 1990
	DELINEADO	
ARQUITECTO	PEDRO-G. PALOMAR ELVIRA	FDO. <i>[Signature]</i>
	CALLE TIZON 3, 1º T. 63.22.37. LA LAGUNA. TENERIFE.	