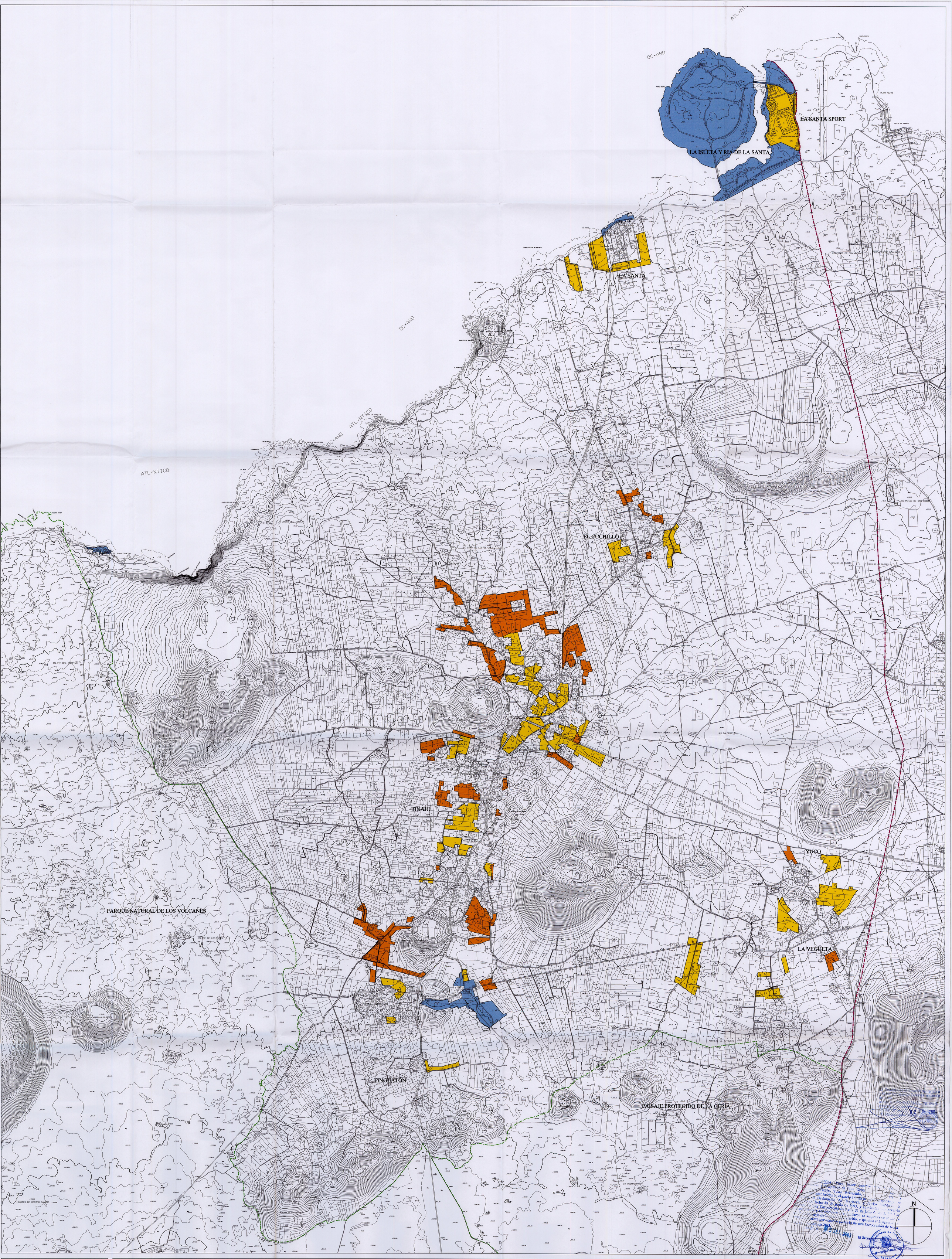

IMPACTOS AMBIENTALES

- MUY SIGNIFICATIVO
- SIGNIFICATIVO
- POCO SIGNIFICATIVO
- NADA SIGNIFICATIVO
- NO VALORADO

TÉRMINO MUNICIPAL — ·— ESPACIO NATURAL — ·—

Diligencia para hacer constar que, en ejecución de Sentencia nº 269/2007, dictada en el RCA nº 309/2004, quedan anuladas las determinaciones del presente Plan General relativas a los terrenos de Dña. Mª del Carmen Cabana Hernández, identificados en las copias de los planos OP-7.1 y OP-7.2 (zona La Vegueta-Yuco), que quedan como Suelo Rústico de Asentamiento Rural con uso residencial unifamiliar y tipología de ciudad jardín grado 2.
Las Palmas de Gran Canaria, a 1 de diciembre de 2008.
La Secretaria de la COTMAC
Angela Sánchez Alemán.

PLAN GENERAL DE ORDENACION (T.R.)

TINAJO

ORDENACIÓN

PLANO Nº: OA-1

IMPACTOS AMBIENTALES

ESCALA: 1/10.000

ZONA: MUNICIPIO (EXCLUIDOS ESPACIOS NATURALES)

FECHA: JULIO 2003