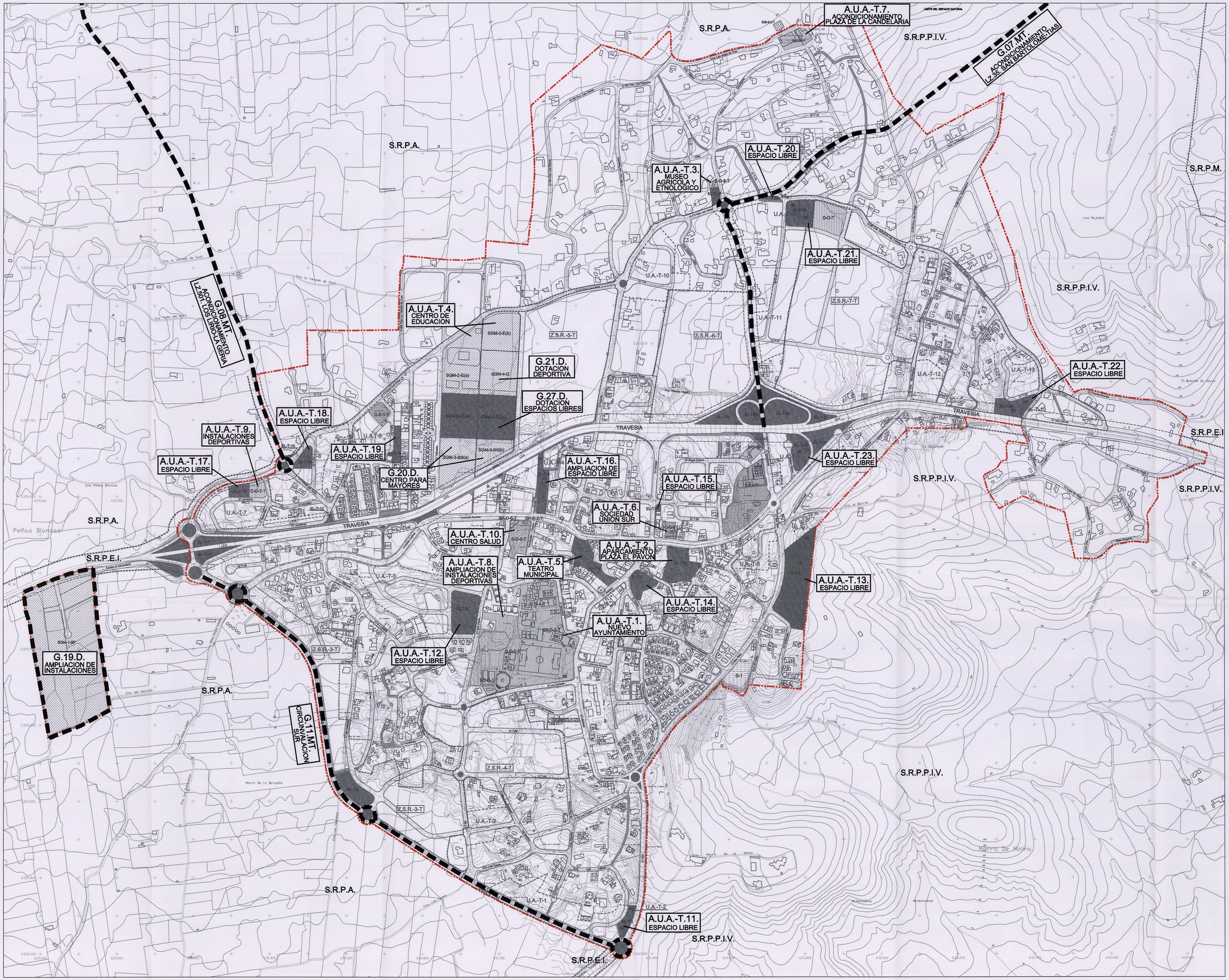

LEYENDA:

SISTEMAS GENERALES

SISTEMAS GENERALES MUNICIPALES (S.G.M.)

CLAVE	USO	CLASIF.SUELO
SGM-1-SP	SERVICIO PUBLICO	S.RUSTICO
SGM-2-E	EDUCATIVO	S.URBANO
SGM-3-BS(a)	BIENESTAR SOCIAL	S.URBANO
SGM-3-BS(b)	BIENESTAR SOCIAL	S.URBANIZABLE
SGM-4-D(a)	DEPORTIVO	S.URBANIZABLE
SGM-4-D(b)	DEPORTIVO	S.URBANIZABLE
SGM-5-EL	ESPACIO LIBRE	S.URBANIZABLE
SGM-6-V(a)	VIARIO	S.URBANIZABLE
SGM-6-V(b)	VIARIO	S.URBANO

SISTEMAS GENERALES INSULARES (S.G.I.)

SGI-3.2-T	DEPOSITO	S.RUSTICO

EQUIPAMIENTOS

DOTACIONES

CLAVE	USO	CLASIF.SUELO
SC-D-1-T	SOCIO CULTURAL	S.URBANO
D-D-2-T	DEPORTIVO	S.URBANO
SP-D-3-T	SERVICIO PUBLICO	S.URBANO
E-D-4-T	EDUCATIVO	S.URBANO
S-D-5-T	SANITARIO	S.URBANO
SP-D-6-T	SERVICIO PUBLICO	S.URBANO
D-D-7-T	DEPORTIVO	S.URBANO
E-D-8-T	EDUCATIVO	S.RUSTICO
SC-D-9-T	SOCIO CULTURAL	S.RUSTICO
E-D-10-T	EDUCATIVO	S.URBANO

EQUIPAMIENTOS

CLAVE	USO	CLASIF.SUELO
C-E-1-T	COMERCIAL	S.URBANO
SP-E-2-T	SERVICIO PUBLICO	S.URBANO
SC-E-3-T	SOCIO-CULTURAL	S.URBANO
C-E-4-T	COMERCIAL	S.URBANO

MOVILIDAD Y TRANSPORTES

CLAVE	USO	CLASIF.SUELO
G-1	GASOLINERA	S.URBANO

ESPACIOS LIBRES

D: DEPORTIVO — BS: BIENESTAR SOCIAL — C: COMERCIAL
E: EDUCATIVO — SP: SERVICIO PUBLICO — SC: SOCIO CULTURAL
S: SANITARIO

ACTUACIONES URBANISTICAS AISLADAS

CLAVE	DESCRIPCION
A.U.A.-T.1.	EJECUCION NUEVO AYUNTAMIENTO.
A.U.A.-T.2.	APARCAMIENTO PLAZA EL PAVON.
A.U.A.-T.3.	EQUIPAMIENTO MUSEO AGRICOLA Y ETNOLOGICO CASA SEÑOR JUSTO.
A.U.A.-T.4.	CONSTRUCCION CENTRO DE EDUCACION PRE-ESCOLAR.
A.U.A.-T.5.	RESTAURACION DEL TEATRO MUNICIPAL.
A.U.A.-T.6.	FINALIZACION SOCIEDAD UNION SUR.
A.U.A.-T.7.	ACONDICIONAMIENTO DE LA PLAZA DE LA CANDELARIA.
A.U.A.-T.8.	AMPLIACION INSTALACIONES DEPORTIVAS.
A.U.A.-T.9.	INSTALACIONES DEPORTIVAS - LOS LIRIOS.
A.U.A.-T.10.	CENTRO DE SALUD DE TIAS.
A.U.A.-T.11.	ESPACIO LIBRE.
A.U.A.-T.12.	ESPACIO LIBRE.
A.U.A.-T.13.	ESPACIO LIBRE.
A.U.A.-T.14.	ESPACIO LIBRE.
A.U.A.-T.15.	ESPACIO LIBRE.
A.U.A.-T.16.	AMPLIACION ESPACIO LIBRE.
A.U.A.-T.17.	ESPACIO LIBRE.
A.U.A.-T.18.	ESPACIO LIBRE.
A.U.A.-T.19.	ESPACIO LIBRE.
A.U.A.-T.20.	ESPACIO LIBRE.
A.U.A.-T.21.	ESPACIO LIBRE.
A.U.A.-T.22.	ESPACIO LIBRE.
A.U.A.-T.23.	ESPACIO LIBRE.

ACTUACIONES GENERALES

CLAVE	DESCRIPCION
G.07.MT	ACONDICIONAMIENTO LZ.35. SAN BARTOLOME-TIAS.
G.08.MT.	ACONDICIONAMIENTO LZ.501. LOS LIRIOS-LA GERIA.
G.11.MT.	CIRCUNVALACION SUR TIAS.
G.19.D.	AMPLIACION DE INSTALACIONES.
G.20.D.	CENTRO DE ATENCION A PERSONAS MAYORES Y CENTRO DE ESTANCIA DIURNA.
G.21.D.	DOTACIONES DEPORTIVAS LOS LIRIOS-TIAS.
G.27.D.	DOTACION DE ESPACIOS LIBRES LOS LIRIOS.

TIPOS DE LINEAS

- LIMITE DEL NUCLEO
- LIMITE DE CLASE DE SUELO
- LIMITE DE UNIDADES DE ACTUACION
- LINEA DE EDIFICACION

La Comisión de Ordenación del Territorio y Medio Ambiente de Canarias, en sesión de fecha 28 JUL. 2005 acordó la APROBACIÓN DEFINITIVA del presente expediente.
Las Palmas de G.C. 17 NOV. 2005
El Secretario de la Comisión

DILIGENCIA.-Para hacer constar que el presente documento de subsanación del Plan General de Ordenación Tias, ha sido aprobado por el Ayuntamiento en Pleno en sesión del día 6 de julio de 2005
EL SECRETARIO.

AYUNTAMIENTO DE TIAS.	La Roche Consultores s.l.	PROYECTO	REDACTORES DEL PROYECTO: JOSE LA ROCHE BRIER. CARMEN RUIZ FUENTES.	SUSTITUYE A DICIEMBRE 2003 / SUSTITUIDO POR AGOSTO 2004	ESCALA 1:4.000 (0 40 80 120m.) Original DIN - A1 Grafica.	TITULO DEL PROYECTO PLAN GENERAL DE ORDENACION. PLAN OPERATIVO.	TERMINO MUNICIPAL TIAS. LANZAROTE.	PLANO Nº P.A.2.2.	DESIGNACION TIAS. ACTUACIONES.	FECHA AGOSTO 2004 / HOJA 1 DE 1