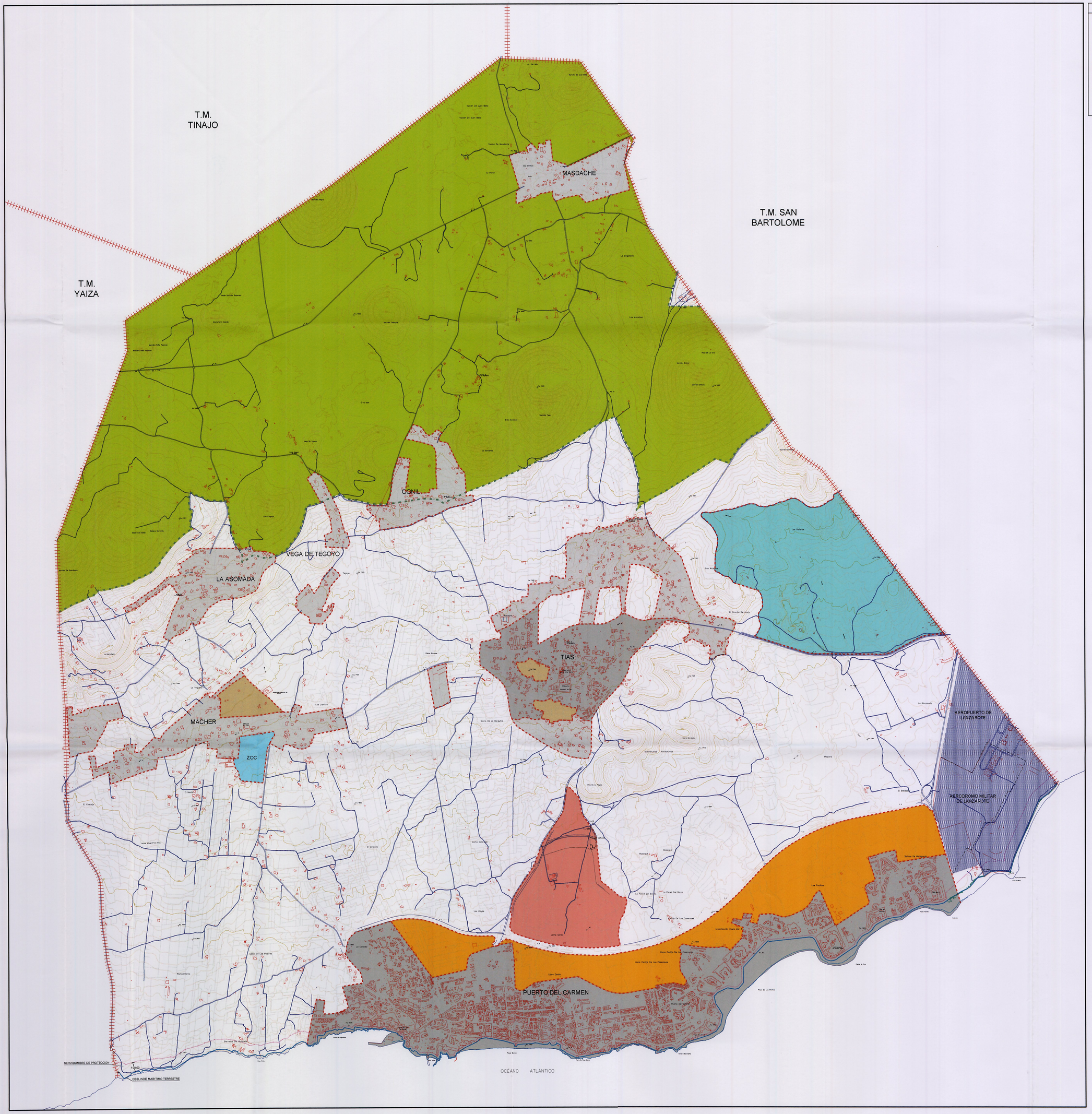

LEYENDA:

- SUELO RUSTICO.
- SUELO RUSTICO ASENTAMIENTO RURAL.
- SUELO URBANO.
- SUELO URBANIZABLE RESIDENCIAL.
- SUELO URBANIZABLE RESIDENCIAL TURISTICO.
- SUELO URBANIZABLE RESIDENCIAL TURISTICO. CON PLAN PARCIAL APROBADO Y EN EJECUCION.
- SUELO RUSTICO PROTECCION NATURAL. ESPACIOS NATURALES PROTEGIDOS.
- ZONA EXTRACCION.

CARACTERISTICA:

SE MANTIENE LA CLASIFICACION Y ORDENACION DE LAS NN.SS.

LA C.O.T.M.A.C., CON FECHA 28 DE JULIO DE 2005, ACORDÓ SUSPENDER LA ORDENACION DEL USO TURÍSTICO EN EL SUELO URBANIZABLE NO SECTORIZADO TURÍSTICO (ZNS-T) DE PUERTO DEL CARMEN.
LAS PALMAS DE G.C., A 7 DE NOVIEMBRE DE 20005
EL SECRETARIO DE LA C.O.T.M.A.C.
JUAN JOSE SANTANA RODRÍGUEZ

La Comisión de Ordenación del Territorio y Medio Ambiente de Canarias, en sesión de fecha 28 JULIO 2005 acordó la APROBACIÓN DEFINITIVA del presente expediente.
Las Palmas de G.C. 7 NOV. 2005
El Secretario de la Comisión

DILIGENCIA.-Para hacer constar que el presente documento de subsanación del Plan General de Ordenación Tías, ha sido aprobado por el Ayuntamiento en Pleno en sesión del día 6 de julio de 2005
EL SECRETARIO

AYUNTAMIENTO DE TIAS.	La Roche Consultores s.l.	PROYECTO	REDACTORES DEL PROYECTO: JOSE LA ROCHE BRIER. CARMEN RUIZ FUENTES.	SUSTITUYE A DICIEMBRE 2003 / SUSTITUIDO POR AGOSTO 2004	ESCALA 1:15.000 0 150 300 450m. Original DIN - A0 Grafica.	TITULO DEL PROYECTO PLAN GENERAL DE ORDENACION.	TERMINO MUNICIPAL TIAS. LANZAROTE.	PLANO Nº I.11.	DESIGNACION ALTERNATIVAS. ALTERNATIVA Nº 1.	FECHA AGOSTO 2004 HOJA 1 DE 3