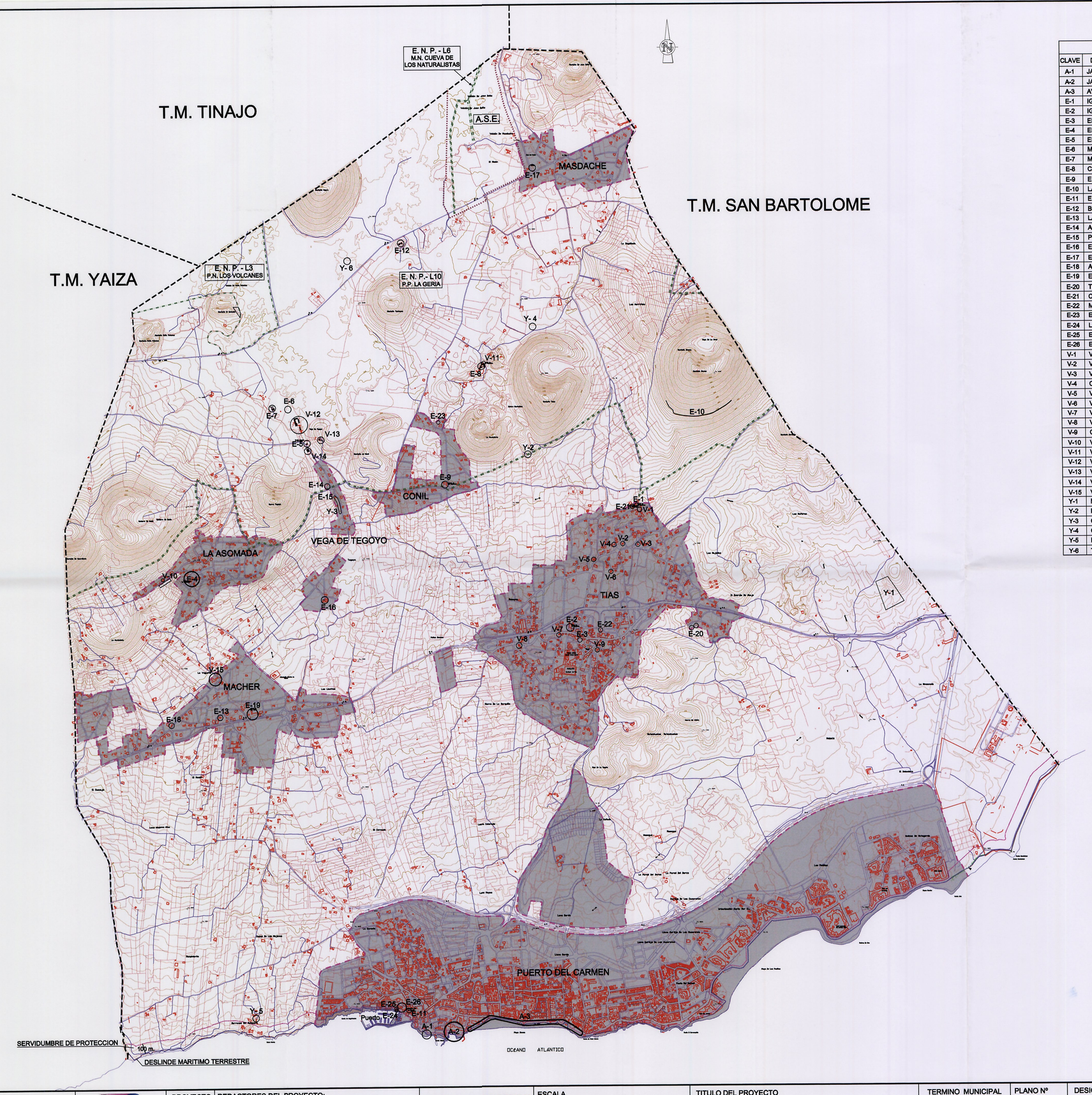

LEYENDA:

CLAVE	DENOMINACION	FICHA Nº	CAT.
A-1	JARDINES PASEO LA BARRILLA.		P.I.O.T.
A-2	JARDINES HOTEL LOS FARIONES.		P.I.O.T.
A-3	AVDA. DE LAS PLAYAS.		P.I.O.T.
E-1	IGLESIA DE LA CANDELARIA.	1	B.I.C.
E-2	IGLESIA NUEVA DE TIAS.	2	P.G.O.
E-3	ERMITA DE S. ANTONIO.	3	B.I.C.
E-4	ERMITA DE S. JOSE OBRERO Y ENTORNO.	4	P.G.O.
E-5	ERMITA DEL SAGRADO CORAZON DE JESUS.	5	P.G.O.
E-6	MOLINO DE D. JUAN FERNANDO DIAZ PEREYRA.	6	P.G.O.
E-7	MOLINO DE TILO Y ENTORNO.	7	P.G.O.
E-8	CAPILLA DE LA MAGDALENA.	8	P.G.O.
E-9	ERMITA DE LA MAGDALENA Y ENTORNO. CONIL.	9	P.G.O.
E-10	LAS MARETAS DE MONTAÑA BLANCA.	10	P.G.O.
E-11	ERMITA DE NUESTRA SEÑORA DEL CARMEN.	11	P.G.O.
E-12	BODEGAS DE TESTEYNA.	12	P.G.O.
E-13	LA MOLINA DE MACHER.	13	P.I.O.T.
E-14	ALJIBE DE LA MONTAÑA DE LA ASOMADA.	14	P.G.O.
E-15	PEDRERA ROJA EN EL BARRANCO DE TEGOYO.	15	P.G.O.
E-16	ESCUELA TALLER DE TEGOYO.	16	P.G.O.
E-17	ERMITA DE LA MAGDALENA. MASDACHE.	17	P.G.O.
E-18	ANTIGUA ERMITA DE S. PEDRO.	18	P.G.O.
E-19	ERMITA DE S. PEDRO Y ENTORNO.	19	P.G.O.
E-20	TAHONA DE D. ANTONIO DIAZ DIAZ.	20	P.G.O.
E-21	CEMENTERIO VIEJO DE TIAS.	21	B.I.C.
E-22	MOLINO DE CEDRES.	22	P.G.O.
E-23	EL CASINITO DE CONIL.	23	P.G.O.
E-24	LA CASA ROJA.	24	P.G.O.
E-25	EL VARADERO.	25	P.G.O.
E-26	EL FONDEADERO.	26	P.G.O.
V-1	VIVIENDA DE D. SEBASTIAN BERMUDEZ.	27	P.G.O.
V-2	VIVIENDA DE EMILIA LA DE CHO PEDRO.	28	P.G.O.
V-3	VIVIENDA DE PASCASIA.	29	P.G.O.
V-4	CASA DE SEÑO JUSTO.	30	P.G.O.
V-5	VIVIENDA DE D. CRISTOBAL CABRERA.	31	P.G.O.
V-6	VIVIENDA DE Dª. JOSEFINA.	32	P.G.O.
V-7	VIVIENDA DE SEÑA CHANA.	33	P.G.O.
V-8	VIVIENDA DE LA ABUELA DE TOMAS.	34	P.G.O.
V-9	CASA DE PASCASIA. EL PAVON.	35	P.G.O.
V-10	VIVIENDA CAMINO DE LA CALDERETA.	36	P.G.O.
V-11	VIVIENDA DE Dª. MANUELA CABRERA.	37	P.G.O.
V-12	VVDA. DE D. JUAN FERNANDO DIAZ PEREYRA.	38	P.G.O.
V-13	VIVIENDA DE D. FRANCISCO ARMAS STINGA.	39	P.G.O.
V-14	VIVIENDA DE LA FAMILIA STINGA GONZALEZ.	40	P.G.O.
V-15	VIVIENDA DE D. MANUEL CURBELO.	41	P.G.O.
Y-1	MAJADA DE GÜIME.	42	P.G.O.
Y-2	PEÑA DEL ASIENTO.	43	P.G.O.
Y-3	CUEVAS DE LA PEDRERA DEL BCO. DE TEGOYO.	44	P.G.O.
Y-4	CASAS HONDAS DE MASDACHE.	45	P.G.O.
Y-5	ESTACION DEL BARRANCO DEL QUIQUERE.	46	B.I.C.
Y-6	TARO DE TESTEYNA.	47	P.G.O.

La Comisión de Ordenación del Territorio y Medio Ambiente de Canarias, en sesión de fecha 26 JUL. 2005 acordó la APROBACIÓN DEFINITIVA del presente expediente.
Las Palmas de G.C. 27 JUL. 2005
El Secretario de la Comisión

DILIGENCIA.-Para hacer constar que el presente documento de subsanación del Plan General de Ordenación Tías, ha sido aprobado por el Ayuntamiento en Pleno en sesión del día 6 de julio de 2005

EL SECRETARIO.

AYUNTAMIENTO DE TIAS.	La Roche Consultores s.l.	PROYECTO	REDACTORES DEL PROYECTO: JOSE LA ROCHE BRIER. CARMEN RUIZ FUENTES.	SUSTITUYE A DICIEMBRE 2002 / SUSTITUIDO POR AGOSTO 2004	ESCALA 1:20.000 (0 200 400 600m) Original DIN - A1 Grafica.	TITULO DEL PROYECTO PLAN GENERAL DE ORDENACION.	TERMINO MUNICIPAL TIAS. LANZAROTE.	PLANO Nº I.9.	DESIGNACION PATRIMONIO.	FECHA AGOSTO 2004 HOJA 1 DE 1