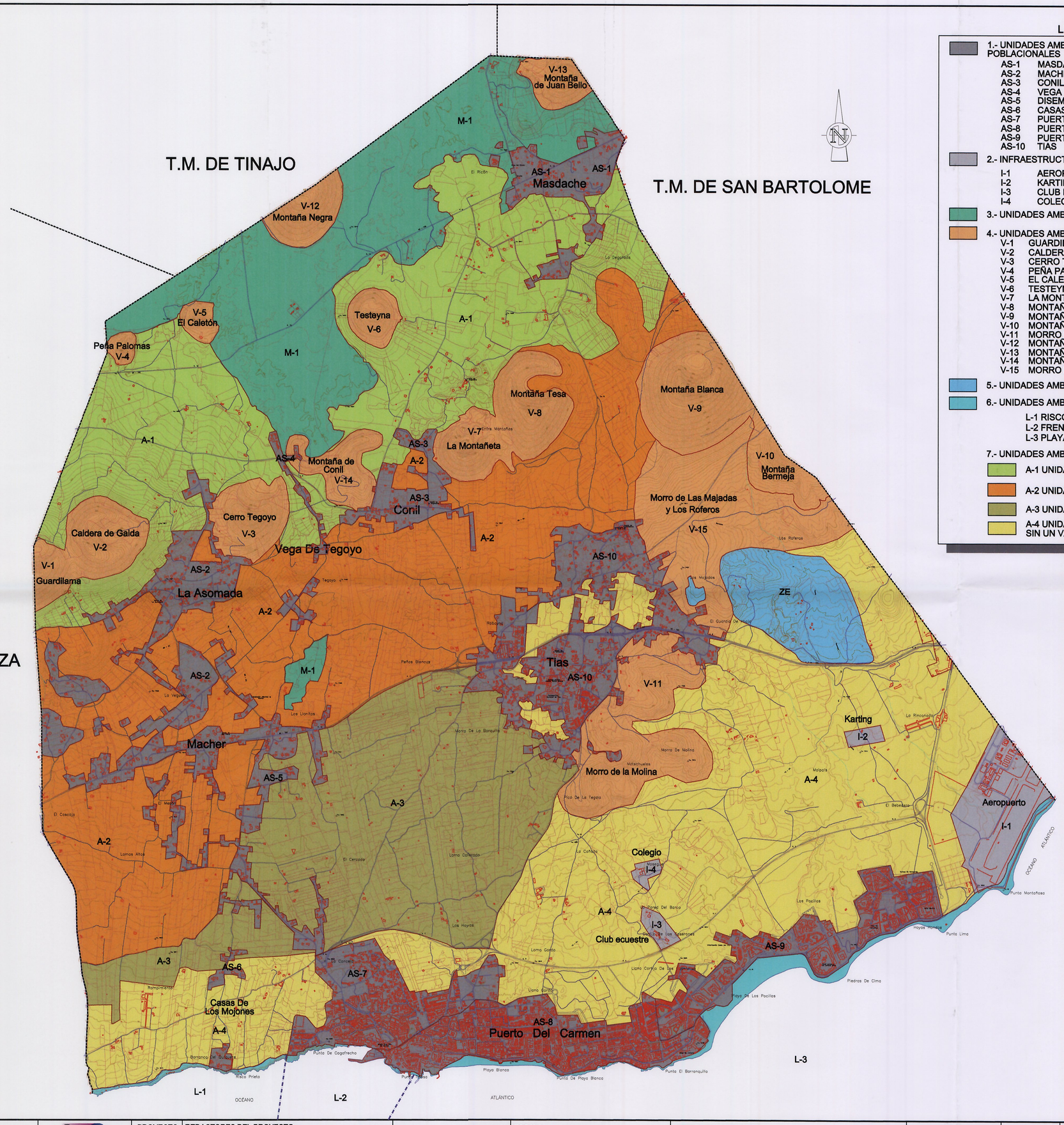

LEYENDA

1.- UNIDADES AMBIENTALES DE NUCLEOS DE ASENTAMIENTOS POBLACIONALES

- AS-1 MASDACHE
- AS-2 MACHER - LA ASOMADA
- AS-3 CONIL Y AREA DE INFLUENCIA
- AS-4 VEGA DE TEGOYO
- AS-5 DISEMINADO PTO. CARMEN - MACHER
- AS-6 CASAS DE LOS MOJONES
- AS-7 PUERTO DEL CARMEN 1
- AS-8 PUERTO DEL CARMEN 2
- AS-9 PUERTO DEL CARMEN 3
- AS-10 TIAS

2.- INFRAESTRUCTURAS

- I-1 AEROPUERTO
- I-2 KARTING
- I-3 CLUB ECUESTRE
- I-4 COLEGIO

3.- UNIDADES AMBIENTALES MALPAIS (M-1)

4.- UNIDADES AMBIENTALES CONOS VOLCANICOS

- V-1 GUARDILAMA
- V-2 CALDERA DE GAIDA
- V-3 CERRO TEGOYO
- V-4 PEÑA PALOMAS
- V-5 EL CALETON
- V-6 TESTEYNA
- V-7 LA MONTAÑETA
- V-8 MONTAÑA TESA
- V-9 MONTAÑA BLANCA
- V-10 MONTAÑA BERMEJA
- V-11 MORRO DE LA MOLINA
- V-12 MONTAÑA NEGRA
- V-13 MONTAÑA JUAN BELLO
- V-14 MONTAÑA DE CONIL
- V-15 MORRO DE LAS MAJADAS Y LOS ROFEROS

5.- UNIDADES AMBIENTALES ZONA DE EXTRACCION (ZE)

6.- UNIDADES AMBIENTALES LITORAL COSTERO

- L-1 RISCO PRIETO
- L-2 FRENTE A MONTAÑA "LA TIÑOSA"
- L-3 PLAYAS

7.- UNIDADES AMBIENTALES AGRICOLAS

- A-1 UNIDADES AMBIENTALES LA GERIA
- A-2 UNIDADES AMBIENTALES CULTIVOS ENARENADOS
- A-3 UNIDADES AMBIENTALES CULTIVOS EN REGRESION
- A-4 UNIDADES AMBIENTALES DE TERRENO SIN UN VALOR ESPECIFICO

La Comisión de Ordenación del Territorio y Medio Ambiente de Canarias, en sesión de fecha 28 JUL. 2005 acordó la APROBACIÓN DEFINITIVA del presente expediente. Las Palmas de G.C.
El Secretario de la Comisión

DILIGENCIA.-Para hacer constar que el presente documento de subsanación del Plan General de Ordenación Tías, ha sido aprobado por el Ayuntamiento en Pleno en sesión del día 6 de julio de 2005

EL SECRETARIO.

AYUNTAMIENTO DE TIAS.	La Roche Consultores s.l.	PROYECTO	REDACTORES DEL PROYECTO: JOSE LA ROCHE BRIER. CARMEN RUIZ FUENTES.	SUSTITUYE A JULIO 2003 / SUSTITUIDO POR AGOSTO 2004	ESCALA 1:20.000 (0 200 400 600m) Original DIN - A1 Grafica.	TITULO DEL PROYECTO PLAN GENERAL DE ORDENACION.	TERMINO MUNICIPAL TIAS. LANZAROTE.	PLANO Nº I.8.2.	DESIGNACION INFORMACION AMBIENTAL. UNIDADES AMBIENTALES.	FECHA AGOSTO 2004 / HOJA 1 DE 1