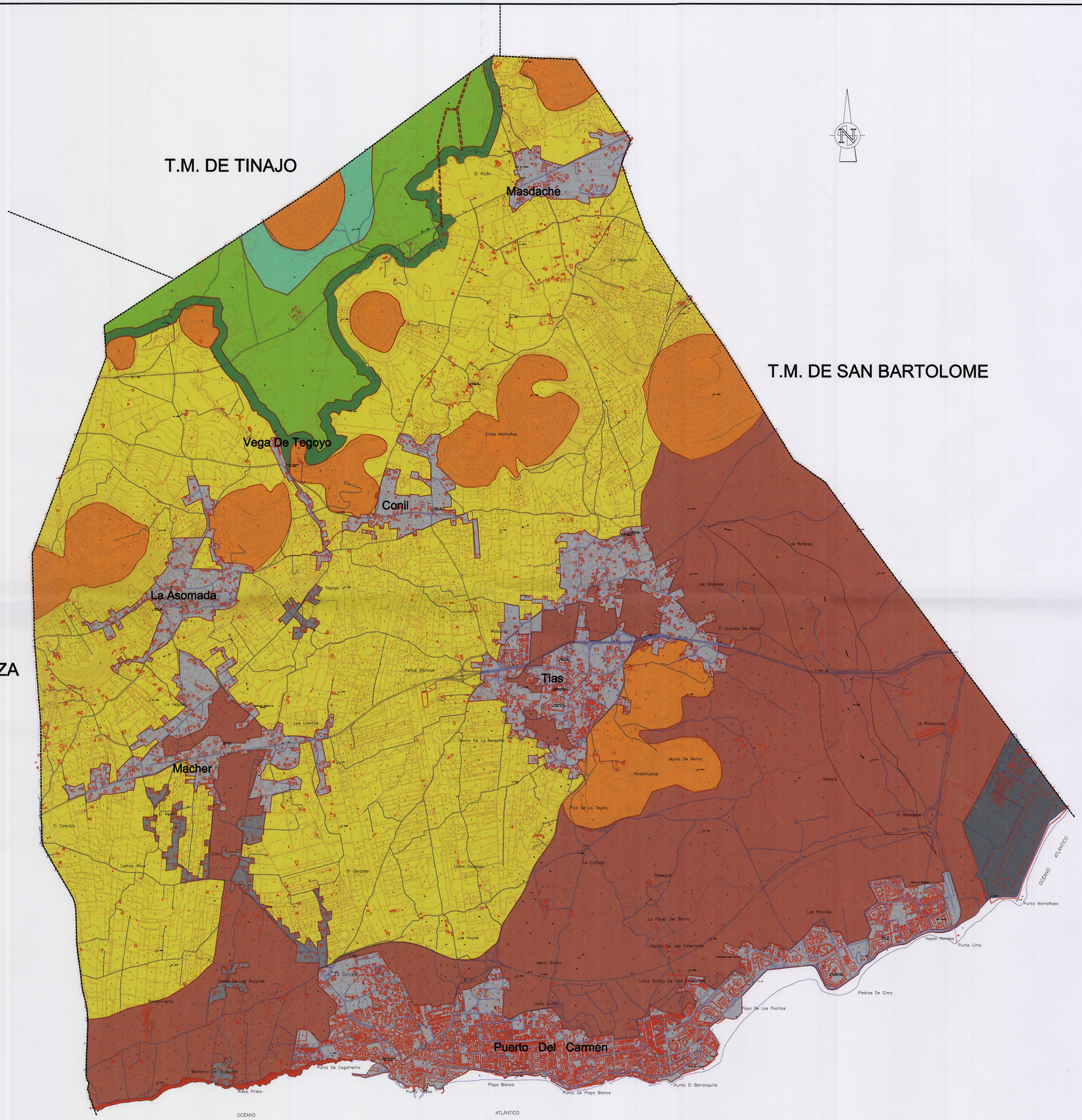

LEYENDA

- 1. CONOS, CERROS E ISLOTES
- 2. ZONAS DE MALPAÍS
  - 2.A. ZONA DE PETREL DE BULWER (BULWERIA BULWERII)
  - 2.B. RESTO
- 3. TUBOS VOLCÁNICOS
- 4. ZONA DE BORDE ENTRE MALPAÍS Y ZONAS AGRÍCOLAS
- 5. ZONAS AGRÍCOLAS
- 6. ZONAS DE ESCASA AGRICULTURA
- 7. ACANTILADOS COSTEROS
- 8. ZONAS ANTROPIZADAS
  - 8.A. NÚCLEOS RESIDENCIALES
  - 8.B. RESIDENCIALES DISPERSOS
  - 8.C. AEROPUERTO

Nombre científico	Nombre común	Abundancia	Endemismo	Localización zonal preferente
REPTILES				
Gallotia atlantica	Lagarto	+++	x	1,2,4,5,6,7,8
Tarentola angusti-mentalis	Perenquén	++	x	4,5,8
AVES				
Bulweria bulweril	Petrel de Bulver	+		2
Alectoris barbara koenigi	Perdiz moruna	+		4,5
Anthus berthelotii berthelotii	Bisbita caminero	+++		4,5,6,8
Apus unicolor	Vencejo unicolor	++		4,5,6,8
Apus apus	Vencejo común	+		4,5,6,8
Apus padillus	Vencejo pálido	+		4,5,6,8
Burhinus oedicnemus insularum	Alcavarán	+	x	5,6
Rodopechys githagineus amantum	Camachuelo trompetero	++	x	1,2
Calandrella ruffescens polatzekii	Terrera marismeña	++	x	5,6,7
Calonectris diomedea borealis	Pardela cenicienta	++		7,8
Charadius alexandrinus	Chorlitejo patinegro	+		7,8c
Chlamydotis undulata fuertaventurae	Hubara	+		6,7,8a,8b
Columba livia canariensis	Paloma bravía	+	x	1,2,5
Corvus corax tingitanus	Cuervo	++		5,6
Cursorius cursor	Corredor	++		5,6,8
Egretta garzetta	Garzeta común	+		7,8c
Falco peregrinus/pelegrinoides	Halcón de berbería	+		1,2,4,5
Falco tinnunculus dacotidae	Cernícalo vulgar	+	x	1,2,7,8
Lanius meridionalis koenigi	Alcaudón real	++		1,2,5,6
Larus argentatus	Gaviota argentea	+++		4,5,6,7,8
Parus caeruleus degener	Herrerillo común	++		5,6,7,8
Passer hispaniolensis	Gorrión moruno	+++		5,6,7,8
Puffinus assimilis baroli	Pardela chica	+		5,6,7,8
Sylvia conspicillata orbitalis	Curruca tomillera	++		5,6,7,8
Sylvia melanocephala leucogastra	Curruca cabcinegra	++		5,6,7,8
Streptopelia turtur	Tórtola europea	++		1,2,4,5,8b
Tyto alba gracilirostris	Lechuza común	++		1,2,4,5,8a,8b
Upupa epops	Abubilla	++		4,5,6,8b
MAMIFEROS				
Atelerix algirus caniculus	Erizo moruno	++		4,5
Crocidura canariensis	Musaraña	+	x	5,6
Mus musculus	Ratón	+++		4,5,6,7,8
Rattus norvegicus	Rata	+++		8
Orictolagus cuniculus	Conejo	++		4,5,6
Felix domesticus	Gato	++		8a,8b
Canis familiaris	Perro	++		8a,8b
Capra hircus	Cabra	+		8b

+ Poco abundante ++Abundante +++ Muy abundante

Nombre científico	Nombre común	Especies catalogadas según normativas					
		Regional	Nacional	Bonn	Berna	91-244-UE	92-43-UE
REPTILES							
Gallotia atlantica	Lagarto	SAH	DIE		AIII		AIV
Tarentola angusti-mentalis	Perenquén		DIE		AIII		AIV
AVES							
Bulweria bulweril	Petrel de Bulver	V	DIE		AII		
Alectoris barbara koenigi	Perdiz moruna				AIII	AI-AIII-1	
Anthus berthelotii berthelotii	Bisbita caminero	DIE	DIE		AII		
Apus unicolor	Vencejo unicolor	DIE	DIE		AIII		
Apus apus	Vencejo común	DIE					
Apus padillus	Vencejo pálido	DIE					
Rodopechys githagineus amantum							
Burhinus oedicnemus insularum	Alcavarán	DIE	DIE		AII	AI	
Calandrella ruffescens polatzekii	Terrera marismeña	DIE	DIE		AII		
Calonectris diomedea borealis	Pardela cenicienta	DIE	DIE				
Carduelis cannabina harterti	Pardillo común				AIII		
Charadius alexandrinus	Chorlitejo patinegro	SAH	DIE		AII		
Chlamydotis undulata fuertaventurae	Hubara	E	E	AII	AII	AI	
Columba livia canariensis	Paloma bravía				AIII		
Corvus corax tingitanus	Cuervo	DIE			AIII		
Cursorius cursor	Corredor	SAH	DIE		AII	AI	
Egretta garzetta	Garzeta común	DIE	DIE		AII		
Falco peregrinus/pelegrinoides	Halcón de berbería	E	DIE	AII	AIII		
Falco tinnunculus dacotidae	Cernícalo vulgar	DIE	DIE	AII	AII		
Lanius meridionalis koenigi	Alcaudón real	DIE		AII	AIII		
Parus caeruleus degener	Herrerillo común	SAH	DIE		AII		
Passer hispaniolensis	Gorrión moruno		DIE		AIII		
Puffinus assimilis baroli	Pardela Chica	V	DIE		AII		
Sylvia conspicillata orbitalis	Curruca tomillera	DIE	DIE	AII	AII		
Sylvia melanocephala leucogastra	Curruca cabcinegra	DIE	DIE	AII	AII		
Streptopelia turtur	Tórtola europea				AIII		
Tyto alba gracilirostris	Lechuza común	V	DIE		AII		
Upupa epops	Abubilla	V	DIE		AII		
MAMIFEROS							
Atelerix algirus caniculus	Erizo moruno						
Crocidura canariensis	Musaraña	V			AIII		AIV
Mus musculus	Ratón						
Rattus norvegicus	Rata						
Orictolagus cuniculus	Conejo						
Felix domesticus	Gato						
Canis familiaris	Perro						
Capra hircus	Cabra						

La Comisión de Ordenación del Territorio y Medio Ambiente de Canarias, en sesión de fecha 28 JUL. 2005 acordó la APROBACIÓN DEFINITIVA del presente expediente.
Las Palmas de G.C. 27 JUL.
El Secretario de la Comisión

DILIGENCIA.-Para hacer constar que el presente documento de subsanación del Plan General de Ordenación Tías, ha sido aprobado por el Ayuntamiento en Pleno en sesión del día 6 de julio de 2005
EL SECRETARIO.

AYUNTAMIENTO DE TIAS.	La Roche Consultores s.l.	PROYECTO	REDACTORES DEL PROYECTO: JOSE LA ROCHE BRIER. CARMEN RUIZ FUENTES.	SUSTITUYE A DICIEMBRE 2003 / SUSTITUIDO POR AGOSTO 2004	ESCALA 1:20.000 (0 200 400 600m) Original DIN - A1 Grafica.	TITULO DEL PROYECTO: PLAN GENERAL DE ORDENACION.	TERMINO MUNICIPAL: TIAS. LANZAROTE.	PLANO Nº I.2.5.2.	DESIGNACION: CARACTERISTICAS DEL SUELO. FAUNA.	FECHA AGOSTO 2004 HOJA 1 DE 3