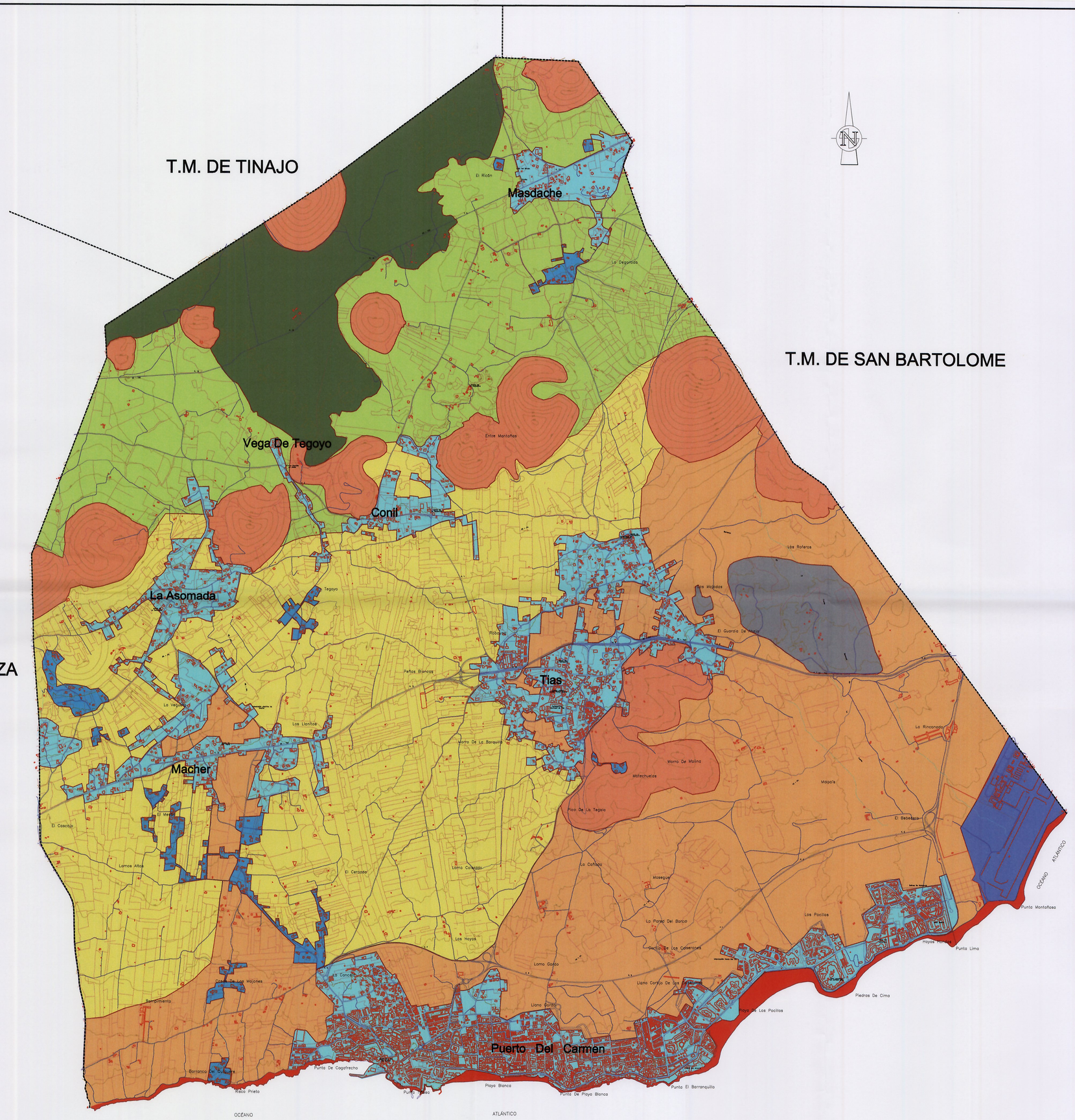

LEYENDA

1. COLADAS LÁVICAS
2. CAMPOS DE LAPILLI (LA GERIA)
3. ZONA DE CULTIVOS ENARENADOS
4. ZONA DE CULTIVOS EN REGRESIÓN
5. ISLOTES, CERROS Y CONOS
6. ZONA DE ACANTILADOS Y PLAYAS.

7. ZONAS ANTROPIZADOS

- 7.A. RESIDENCIAL.
- 7.B. RESIDENCIAL AGRICOLA
- 7.C. AEROPUERTO
- 7.D. ZONA DE EXTRACCIÓN

UNIDADES DE VEGETACIÓN	CARACTERISTICAS	VALORES	SINGULARIDADES	AMENAZAS	ESTADO DE CONSERVACIÓN	DIVERSIDAD FLORÍSTICA
1.- Coladas lávicas.	Líquenes, helechos y crasuláceas	Altos	Malpaises históricos	Accesibilidad	Bueno	Media
2.- Campos de lapilli.	Cultivos de vid y higuera	Altos	Productos de cenizas volcánicas históricas	Accesibilidad y falta de sensibilidad	Bueno	Baja
3.- Zona de cultivos enarenados	Launaea arborescens, cultivos de cebollas y legumbres	Escaso valor para flora silvestre	Prácticamente inexistentes	Abandono de prácticas agrícolas	Regular	Baja
4.- Zona de cultivos en regresión	Launaea arborescens, Nicotiana glauca	Escaso valor para flora silvestre	Prácticamente inexistentes	Abandono de prácticas agrícolas	Malo	Baja
5.- Islotes.	Tabaibales, rupícolas	Altos	Refugio de tabaibales de antes de erupciones históricas	Accesibilidad	Bueno	Media
6.- Zonas de acantilados y playas	Comunidades psamo-halófilas	Altos	Media	Accesibilidad	Bueno	Media
7.A.-Residencial	Elementos de jardinería, con especies canarias	Medios	Escasa	Ninguna	Bueno (por cuidados del Ayuntamiento y particulares	Alta
7.B.-Residencial-Agrícola	Elementos de jardinería, algunas palmeras canarias	Medios	Escasa	Ninguna	Bueno (por cuidados de los particulares	Media
7.C.-Aeropuerto	Elementos de jardinería	Medios	Escasa	Ninguna	Bueno (por cuidado de las autoridades)	Media
7.D.- Zona de extracción	Prácticamente sin vegetación	Bajos	Nula	Ninguna	Nulo	Nula

Nombre científico	Nombre común	Abundancia	Endemismo	ORDEN 21 FEB 91	C.E.A.C.	Localización zonal preferente
Adiantum capillus-veneris	helecho	+		AII		1
Anograma leptophylla	helecho	+		AII		1
Asplenium hemiontis	helecho	+		AII		1
Asplenium onopteris	helecho	+		AII		1
Ceterach aureum	helecho	+		AII	S	1
Cheilanthes maderensis	helecho	+		AII		1
Cheilanthes catanensis	helecho	+		AII		1
Davallia canariensis	helecho	+		AII		1
Aeonium balsamiferum	bejeque	+	*	AII	S	1,2,5
Aeonium lancerottense	verol	++	*	AII		1,2,5
Alchryson fortosum	pelotilla	++	*	AII		1,2,5
Monanthes laxiflora	pelotilla	++	*	AII		1,2,5
Argyranthemun maderense	margaza	+	*	AII	S	1,2,5
Helichrysum monogynum		+	*	AI	S	2,5
Reichardia famarae		+	*	AII	S	4,7c
Volutaria bollei		+	*	AII	S	3,4,7a,7c
Kickxia sagittata	cresta gallo	+	*	A	I	6,7
Salvia canariensis	salvia	+++	*	AIII		2,3,4,5,7
Tamarix africana		++		AII		4
Tamarix canariensis	tarajal	++	*	AII		4
Traganum moquinii		+	*	AII	I	4,6
Zygophullum fontanesii	uva de mar	++	*	AII		6
Androcymbium psamnophilum		++	*	AII	S	4,7c
Asparagus horridus	esparragera	+		AII		6
Phoenix canariensis	palmera c.	++	*	AII		2,3,4,7
Dracaena draco	drago	+	*	AII		7
Euphorbia balsamifera	tabaiba	+++	*	AII		2,3,4,5,7

\+ Poco abundante ++Abundante +++ Muy ab undante

A= Anexos Orden protección de flora canaria

C.E.A.C.= Catálogo de Especies Amenazadas de Canarias

La Comisión de Ordenación del Territorio y Medio Ambiente de Canarias, en sesión de fecha 28 JUL. 2005 acordó la APROBACIÓN DEFINITIVA del presente expediente.
Las Palmas de G.C. 18 JUL. 2005
El Secretario de la Comisión

DILIGENCIA.-Para hacer constar que el presente documento de subsanación del Plan General de Ordenación Tías, ha sido aprobado por el Ayuntamiento en Pleno en sesión del día 6 de julio de 2005
EL SECRETARIO.

AYUNTAMIENTO DE TIAS.	La Roche Consultores s.l.	PROYECTO	REDACTORES DEL PROYECTO: JOSE LA ROCHE BRIER. CARMEN RUIZ FUENTES.	SUSTITUYE A DICIEMBRE 2003 / SUSTITUIDO POR AGOSTO 2004	ESCALA 1:20.000 (0 200 400 600m) Original DIN - A1 Grafica.	TITULO DEL PROYECTO PLAN GENERAL DE ORDENACION.	TERMINO MUNICIPAL TIAS. LANZAROTE.	PLANO Nº I.2.5.1.	DESIGNACION CARACTERISTICAS DEL SUELO. VEGETACION.	FECHA AGOSTO 2004 HOJA 1 DE 3