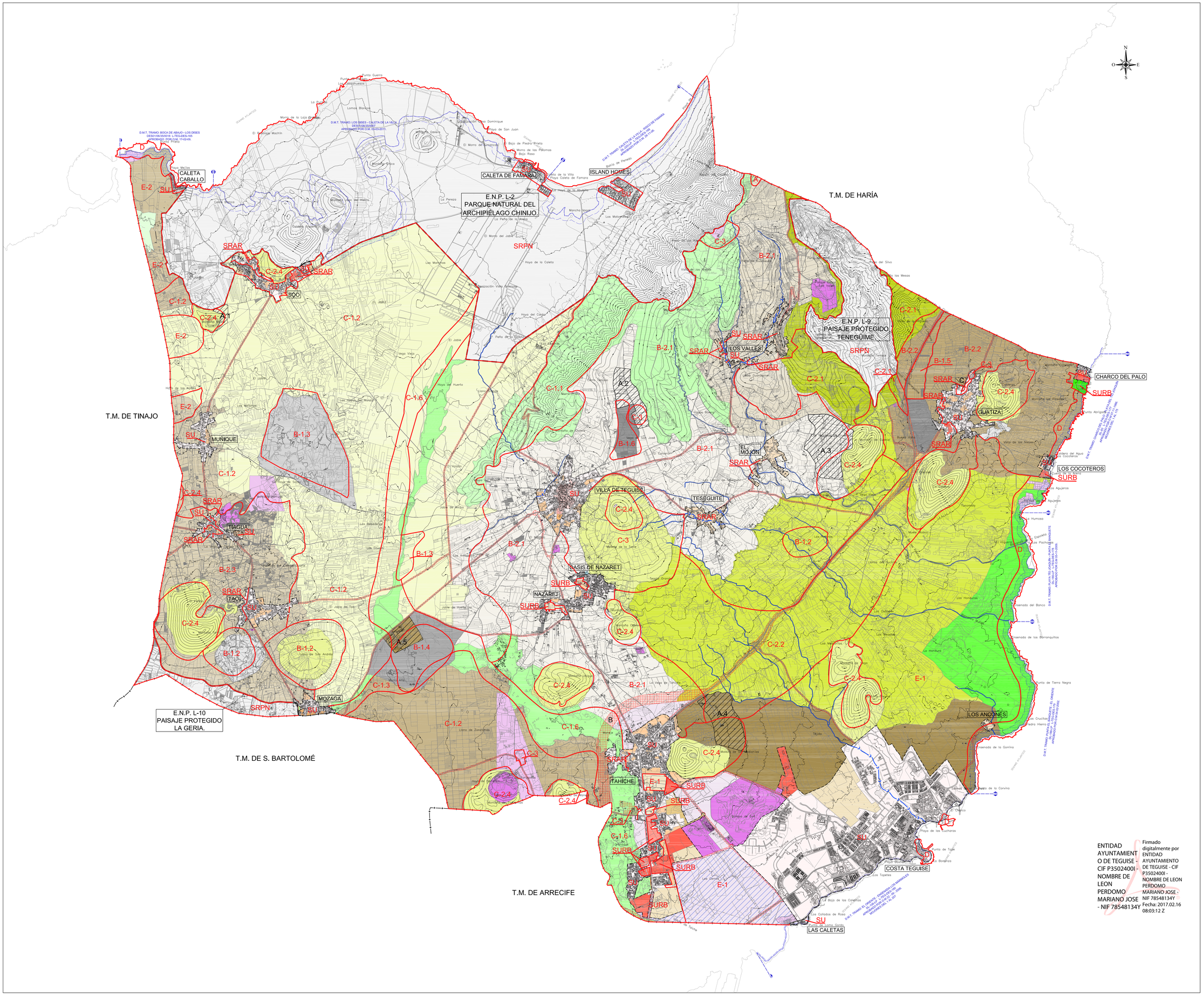

LEYENDA

CATEGORIZACIÓN DE SUELOS URBANOS.

- SUELO URBANO CONSOLIDADO (SUCU).
- SUELO URBANO CONSOLIDADO DE INTERÉS CULTURAL (SUCU-IC).
  - SUCU-IC-1 CASCO HISTÓRICO .
  - SUCU-IC-2 JARDÍN DE CACTUS.
- SUELO URBANO NO CONSOLIDADO DE INTERÉS CULTURAL (SUNCU-IC).
- SUELO URBANO NO CONSOLIDADO (SUNCU).
- SUELO URBANO NO CONSOLIDADO NO ORDENADO (SUNCU-NO).

CATEGORIZACIÓN DE SUELOS URBANIZABLES.

- SUELO URBANIZABLE SECTORIZADO ORDENADO (SUSO).
- SUELO URBANIZABLE SECTORIZADO NO ORDENADO (SUSNO).
- SUELO URBANIZABLE NO SECTORIZADO DIFERIDO (SUNS-D).
- SUELO URBANIZABLE NO SECTORIZADO ESTRATÉGICO (SUNS-E).

CATEGORIZACIÓN DE SUELOS RÚSTICOS.

SUELO RÚSTICO DE PROTECCIÓN NATURAL (SRPN).

- SRPN-1 MALPAÍS DEL CUCHILLO.
- SRPN-2 RISCOS DE FAMARA.
- SRPN-3 MALPAISES.
- SRPN-4 LLANOS DE LA HONDURA.
- SRPN-5 CHARCO DEL PALO.

SUELO RÚSTICO DE PROTECCIÓN PAISAJÍSTICA (SRPP).

- SRPP-1 EL JABLE.
- SRPP-2 CONOS VOLCÁNICOS.
- SRPP-3 RAMPAS DE TEGUISE.
- SRPP-4 MORROS DEL ENTORNO DE TENEGÜIME.

SUELO RÚSTICO DE PROTECCIÓN AGRARIA (SRPAG).

- SRPAG-1 VEGAS.
- SRPAG-2 LOS VALLES.
- SRPAG-3 LLANOS DE TIAGUA Y TAO.
- SRPAG-4 LLANOS LITORALES CALETA CABALLO.
- SRPAG-5 LLANOS DE ZONZAMAS.
- SRPAG-6 CULTIVO DE COCHINILLA.
- SRPAG-7 INSTALACIONES INDUSTRIALES LIGADAS A ACTIVIDADES AGRÍCOLAS Y/O GANADERAS.
- SRPAG-8 CULTIVOS ABANDONADOS.

SUELO RÚSTICO DE PROTECCIÓN CULTURAL (SRPC).

- SRPC-1 ERMITA DE LAS NIEVES.
- SRPC-2 SALINAS DE LOS AGUJEROS.
- SRPC-3 YACIMIENTO DE ZONZAMAS.
- SRPC-4 SALINAS DE LAS CALETAS.
- SRPC-5 ZONA PALEONTOLÓGICA LA SANTA.
- SRPC-6 CASTILLO DE SANTA BÁRBARA.
- SRPC-7 ERMITA DE SAN RAFAEL.
- SRPC-8 YACIMIENTO PALEONTOLÓGICO DE TIAGUA.

SUELO RÚSTICO DE PROTECCIÓN COSTERA (SRPL).

SUELO RÚSTICO DE PROTECCIÓN MINERA (SRPM).

- SRPM-1 PICÓN INDUSTRIAL.
- SRPM-2 JABLE.
- SRPM-3 PIEDRA ORNAMENTAL.
- SRPM-4 TIERRA PARA CULTIVOS.

SUELO RÚSTICO DE PROTECCIÓN DE INFRAESTRUCTURAS Y EQUIPAMIENTOS (SRPI).

- SRPI-1 PARQUE EÓLICO DE LOS VALLES.
- SRPI-2 COMPLEJO AMBIENTAL DE ZONZAMAS.
- SRPI-3 DEPURADORA DE COSTA TEGUISE.
- SRPI-4 MUSEO AGRÍCOLA "EL PATIO".
- SRPI-5 CAMPO DE GOLF COSTA TEGUISE.
- SRPI-6 CENTRO PENITENCIARIO TAHÍCHE.
- SRPI-7 FUNDACIÓN CÉSAR MANRIQUE.
- SRPI-8 SERVICIOS COMUNITARIOS.
- SRPI-9 ESTACIONES DE SERVICIOS.
- SRPI-10 DOCENTE DE ENSEÑANZA UNIVERSITARIA.

SRPI VIALES.

SUELO RÚSTICO DE PROTECCIÓN HIDROLÓGICA (SRPH).

- SRPH EN CAUCE DE BARRANCO.

SUELO RÚSTICO DE PROTECCIÓN TERRITORIAL (SRPT).

- SRPT (1) PARA EL DESARROLLO DEL MODELO INSULAR.

SUELO RÚSTICO DE ASENTAMIENTO RURAL (SRAR).

RESERVA DE SUELO.

- A — RESERVA DE SUELO PARA ACTIVIDADES AGROPECUARIAS (EXPLOTACIONES GANADERAS Y/O PEQUEÑAS INDUSTRIAS).
- B — RESERVA DE SUELO CORREDOR PARA EL ESTUDIO DE CIRCUNVALACIÓN ARRECIFE -TAHÍCHE.
- C — RESERVA DE SUELO PARA AMPLIACIÓN PATRIMONIO PÚBLICO DE SUELO (ART. 75 TRLOTENC/03).

ESPACIOS NATURALES PROTEGIDOS

- ÁMBITO ORDENADO POR EL INSTRUMENTO DE ORDENACIÓN DE ESPACIOS NATURALES.

SERVIDUMBRES DE COSTAS.

- LÍMITE SERVIDUMBRE DE PROTECCIÓN
- LÍMITE SERVIDUMBRE DE TRÁNSITO
- DESLINDE MARÍTIMO TERRESTRE (A) PROFUNDIDAD ZONA SERVIDUMBRE DE PROTECCIÓN
- LÍMITE DE TÉRMINO MUNICIPAL.
- LÍMITE DE NÚCLEO DE POBLACIÓN.
- LÍMITE DE ESPACIOS NATURALES PROTEGIDOS.

NN.SS.

DELIMITACIÓN DE CATEGORIAS.

CATEGORIAS DE SUELO EN NÚCLEOS DE POBLACIÓN

URBANOS.

- SU SUELO URBANO
- SURB. SUELO URBANIZABLE

RURALES.

- SRAR SUELO RÚSTICO ASENTAMIENTO RURAL

NOTA: SE REMITE SU ESTUDIO AL GRUPO DE PLANOS. RESUMEN EJECUTIVO DE LAS ALTERACIONES DEL PLAN. ORDENACIÓN PORMENORIZADA.

CATEGORIAS DE SUELO RÚSTICO

- SRPN SUELO RÚSTICO DE PROTECCIÓN NATURAL.
- A SUELO RÚSTICO DE PROTECCIÓN FORESTAL.

B.- SUELO RÚSTICO POTENCIALMENTE PRODUCTIVO.

B1.- MINERO.

- B-1.2 PICÓN INDUSTRIAL.
- B-1.3 JABLE.
- B-1.4 PIEDRA ORNAMENTAL.
- B-1.6 TIERRA PARA CULTIVO.

B2.- AGRÍCOLA.

- B-2.1 VEGAS.
- B-2.2 ZONAS CON DOMINIO DEL CULTIVO DE COCHINILLA.
- B-2.3 VEGAS AGRÍCOLAS CON INTERÉS PAISAJÍSTICO.

C.- SUELO RÚSTICO DE PROTECCIÓN.

C1.- DE VALOR NATURAL ECOLÓGICO.

- C-1.1 RISCO DE FAMARA.
- C-1.2 EL JABLE.
- C1.6 MALPAISES.

C2.- DE VALOR PAISAJÍSTICO.

- C-2.1 PAISAJES SINGULARES.
- C-2.3 ÁREAS DE INCIDENCIA VISUAL.
- C-2.4 CONOS VOLCÁNICOS.

C3.- ENTORNO DE MONUMENTOS.

D.- SUELO RÚSTICO DE LITORAL Y COSTERO.

E.- SUELO RÚSTICO RESIDUAL.

- E-1 AGRICULTURA ABANDONADA.
- E-2 SUELO RÚSTICO RESIDUAL.

Diligencia: que se extiende para hacer constar que el presente documento es copia compulsada, exacta y fiel de original (Texto Refundido del Plan General de Ordenación del Municipio de Teguise). Aprobado en sesión plenaria de fecha 27 de octubre de 2004.
Teguise, a27 de octubre de 2004
El Secretario General,

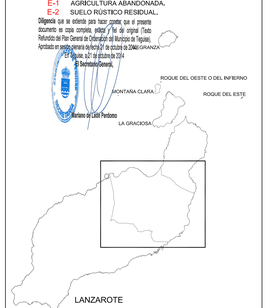

ENTIDAD AYUNTAMIENTO DE TEGUISE - CIF P3502400I - NOMBRE DE LEON PERDOMO MARIANO JOSE - NIF 78548134Y

Firmado digitalmente por ENTIDAD AYUNTAMIENTO DE TEGUISE - CIF P3502400I - NOMBRE DE LEON PERDOMO MARIANO JOSE - NIF 78548134Y
Fecha: 2017.02.16 08:03:12 Z

Gobierno de Canarias. Consejería de Obras Públicas, Transportes y Política Territorial	AYUNTAMIENTO DE TEGUISE.	gesplan	EQUIPO REDACTOR: La Roche Consultores s.l.	SUSTITUYE A ABRIL 2013 (A.P. Septiembre 2013) SUSTITUIDO POR	ESCALA: 1:25.000 (0 250 500 750m.) Original DIN - A0 Gráfica.	TÍTULO DEL PROYECTO PLAN GENERAL DE ORDENACIÓN DEL MUNICIPIO DE TEGUISE. APROBACIÓN DEFINITIVA TEXTO REFUNDIDO. INFORME DE SOSTENIBILIDAD AMBIENTAL.	TÉRMINO MUNICIPAL TEGUISE LANZAROTE

PLANO Nº	DESIGNACIÓN	FECHA
8.	ALTERACIONES DE LA ORDENACIÓN ESTRUCTURAL DEL PLANEAMIENTO VIGENTE.	SEPTIEMBRE 2014
		HOJA 1 DE 1