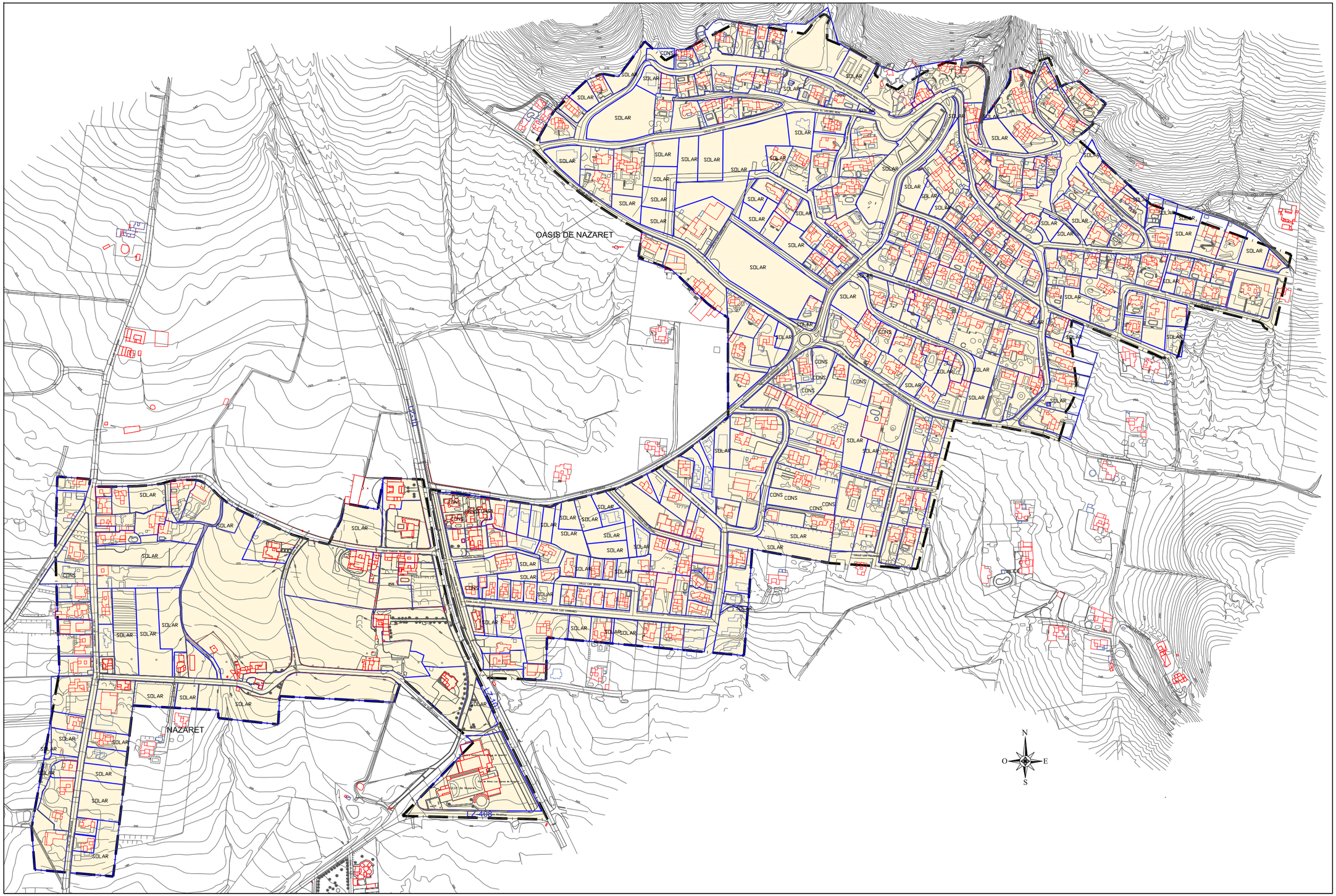

LEYENDA

LÍMITE DE NÚCLEO DE POBLACIÓN SEGÚN LAS NORMAS SUBSIDIARIAS.

ACTUALIZACIÓN DE EDIFICACIÓN SEGÚN CATASTRO.

ACTUALIZACIÓN REALIZADA EN BASE A LA CARTOGRAFÍA DE GRAFCAN.

ENTIDAD AYUNTAMIENTO DE TEGUISE - CIF P3502400I - NOMBRE DE LEON PERDOMO MARIANO JOSE - NIF 78548134Y

Firmado digitalmente por ENTIDAD AYUNTAMIENTO DE TEGUISE - CIF P3502400I - NOMBRE DE LEON PERDOMO MARIANO JOSE - NIF 78548134Y
Fecha: 2017.02.14 10:42:41 Z

Diligencia que se extiende para hacer constar que el presente documento es copia completa, exacta y fiel del original (Texto Refundido del Plan General de Ordenación del Municipio de Teguise). Aprobado en sesión plenaria de fecha 21 de octubre de 2014.

En Teguise, a 21 de octubre de 2014

El Secretario General,

Mariano de León Perdomo

Gobierno de Canarias
Consejería de Obras Públicas, Transportes y Política Territorial

AYUNTAMIENTO DE TEGUISE.

gesplan

EQUIPO REDACTOR:
La Roche Consultores s.l.
Díaz de Aguilar

SUSTITUYE A DICIEMBRE 2009 (A.P. Septiembre 2013)	ESCALA: 1:4.000 (0 20 40 60m.)	TÍTULO DEL PROYECTO: PLAN GENERAL DE ORDENACIÓN DEL MUNICIPIO DE TEGUISE. APROBACIÓN DEFINITIVA TEXTO REFUNDIDO.	TÉRMINO MUNICIPAL: TEGUISE. LANZAROTE.	PLANO Nº: A.5.2.3.2.	DESIGNACIÓN: INFORMACIÓN TERRITORIAL. NÚCLEO: NAZARET Y OASIS DE NAZARET. ESTRUCTURA DE LA PROPIEDAD.	FECHA: SEPTIEMBRE 2014
SUSTITUIDO POR						HOJA 1 DE 1