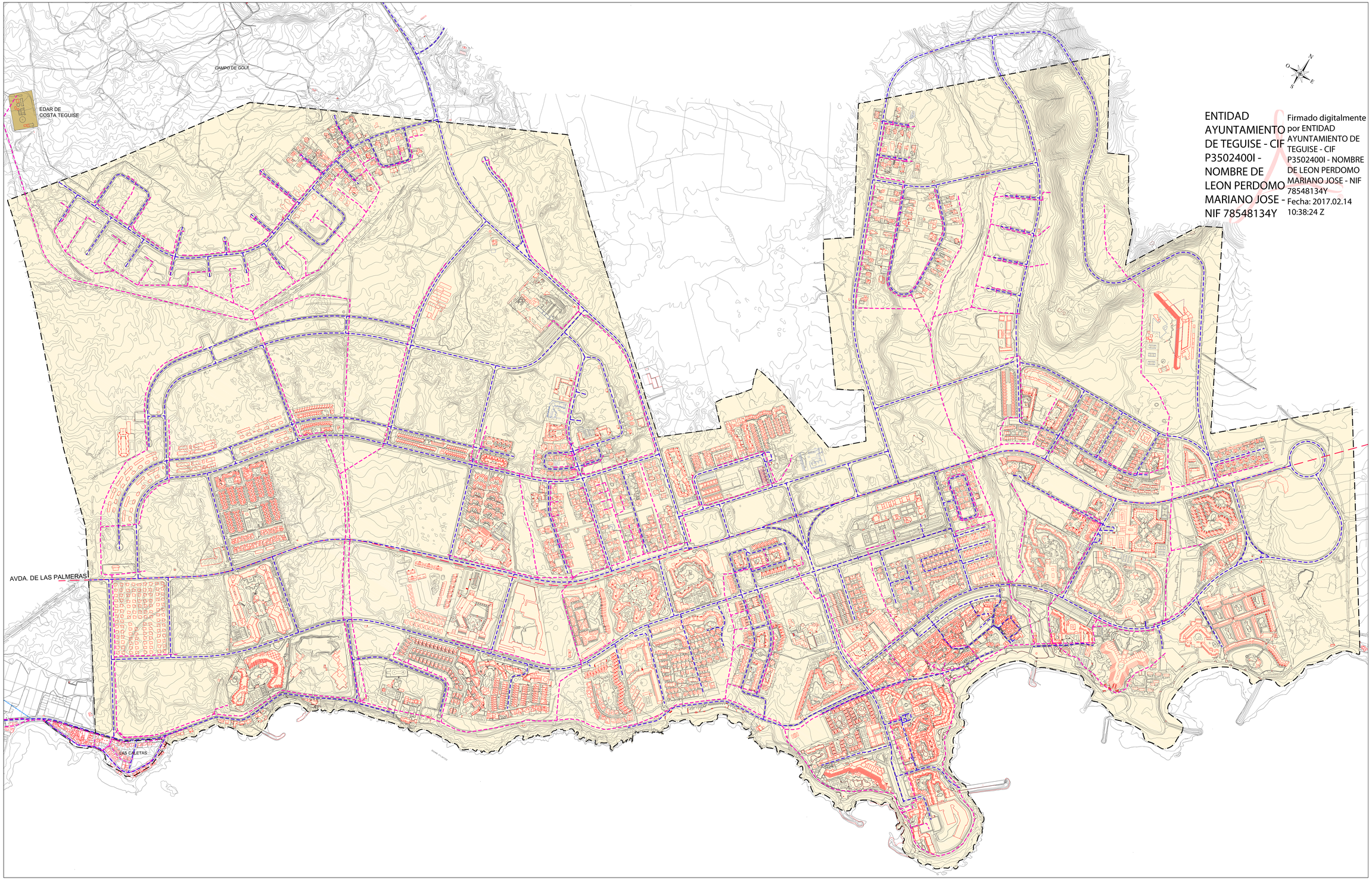

ENTIDAD AYUNTAMIENTO DE TEGUISE - CIF P3502400I - NOMBRE DE LEON PERDOMO MARIANO JOSE - NIF 78548134Y

Firmado digitalmente por ENTIDAD AYUNTAMIENTO DE TEGUISE - CIF P3502400I - NOMBRE DE LEON PERDOMO MARIANO JOSE - NIF 78548134Y
Fecha: 2017.02.14 10:38:24 Z

LEYENDA

- REDES (ELECTRICIDAD, ABASTECIMIENTO Y TELEFONÍA).
- SANEAMIENTO.
- LÍMITE DE TÉRMINO MUNICIPAL.
- LÍMITE DE NÚCLEO DE POBLACIÓN SEGÚN LAS NORMAS SUBSIDIARIAS.
- ACTUALIZACIÓN DE EDIFICACIÓN SEGÚN CATASTRO.

ACTUALIZACIÓN REALIZADA EN BASE A LA CARTOGRAFÍA DE GRAFCAN.

Diligencia que se extiende para hacer constar que el presente documento es copia compulsada, cotejada y fiel de original Cuadro Refundido del Plan General de Ordenación del Municipio de Teguise, formulado en nuevo período de exposición pública de 2014.
El Secretario General,
D. Bernardo Quevedo Rodríguez

Gobierno de Canarias
Consejería de Obras Públicas, Transportes y Política Territorial

AYUNTAMIENTO DE TEGUISE.

gesplan

EQUIPO REDACTOR:
La Roche Consultores s.l.
Díaz de Aguilar

SUSTITUYE A	ESCALA:	TITULO DEL PROYECTO	TÉRMINO MUNICIPAL	PLANO Nº	DESIGNACIÓN	FECHA
ABRIL 2013 (A.P. Septiembre 2013)	1:4.000 (0 40 80 120m.)	PLAN GENERAL DE ORDENACIÓN DEL MUNICIPIO DE TEGUISE. APROBACIÓN DEFINITIVA TEXTO REFUNDIDO.	TEGUISE.	A.5.2.2.8.2.	INFORMACIÓN TERRITORIAL. NÚCLEO COSTA TEGUISE. INFRAESTRUCTURAS. SERVICIOS.	SEPTIEMBRE 2014
SUSTITUIDO POR			LANZAROTE.			HOJA 1 DE 1