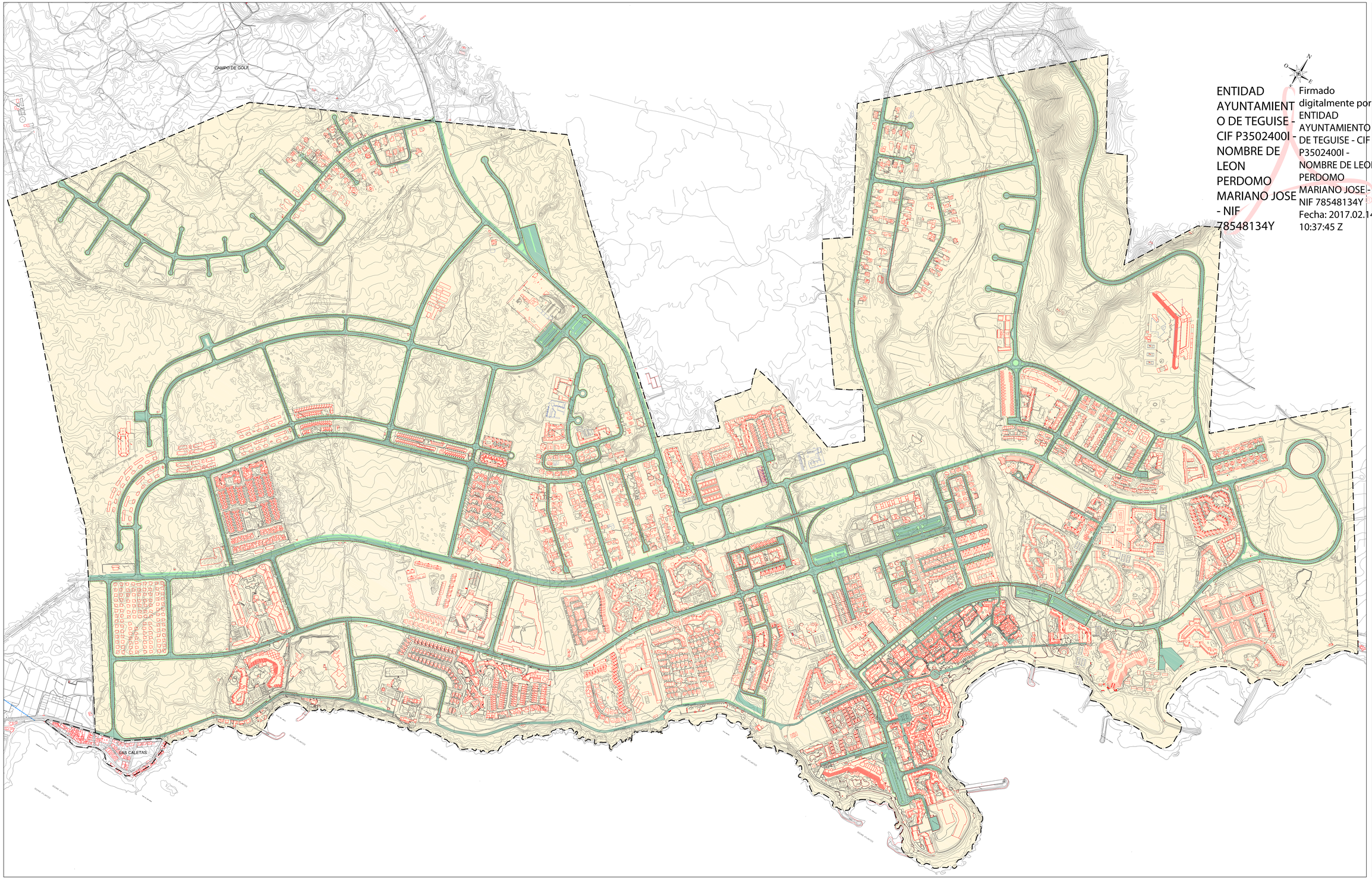

ENTIDAD AYUNTAMIENTO DE TEGUISE - CIF P3502400I - NOMBRE DE LEON PERDOMO MARIANO JOSE - NIF 78548134Y

Firmado digitalmente por ENTIDAD AYUNTAMIENTO DE TEGUISE - CIF P3502400I - NOMBRE DE LEON PERDOMO MARIANO JOSE - NIF 78548134Y
Fecha: 2017.02.14 10:37:45 Z

LEYENDA

- VÍAS ASFALTADAS.
- ZONAS DE JARDINES.
- ENCINTADO DE ACERAS.
- LÍMITE DE TÉRMINO MUNICIPAL.
- LÍMITE DE NÚCLEO DE POBLACIÓN SEGÚN LAS NORMAS SUBSIDIARIAS.
- ACTUALIZACIÓN DE EDIFICACIÓN SEGÚN CATASTRO.

ACTUALIZACIÓN REALIZADA EN BASE A LA CARTOGRAFÍA DE GRAFCAN.

Diligencia: que se extiende para hacer constar que el presente documento en copia compulsa, extraído y fiel del original (Texto Refundido del Plan General de Ordenación del Municipio de Teguise), aprobado en sesión plenaria de fecha 27 de octubre de 2014.
Teguise, a 27 de octubre de 2014.
El Secretario General,

Mariano de León Perdomo

Gobierno de Canarias
Consejería de Obras Públicas, Transportes y Política Territorial

AYUNTAMIENTO DE TEGUISE.

gesplan

EQUIPO REDACTOR:
La Roche Consultores s.l.
Díaz de Aguilar

SUSTITUYE A ABRIL 2013 (A.P. Septiembre 2013)	ESCALA: 1:4.000 (0 40 80 120m.)	TÍTULO DEL PROYECTO PLAN GENERAL DE ORDENACIÓN DEL MUNICIPIO DE TEGUISE. APROBACIÓN DEFINITIVA TEXTO REFUNDIDO.	TÉRMINO MUNICIPAL TEGUISE. LANZAROTE.	PLANO Nº A.5.2.2.8.1.	DESIGNACIÓN INFORMACIÓN TERRITORIAL. NÚCLEO: COSTA TEGUISE. INFRAESTRUCTURAS. VIALES.	FECHA SEPTIEMBRE 2014	
SUSTITUIDO POR						HOJA 1 DE 1	