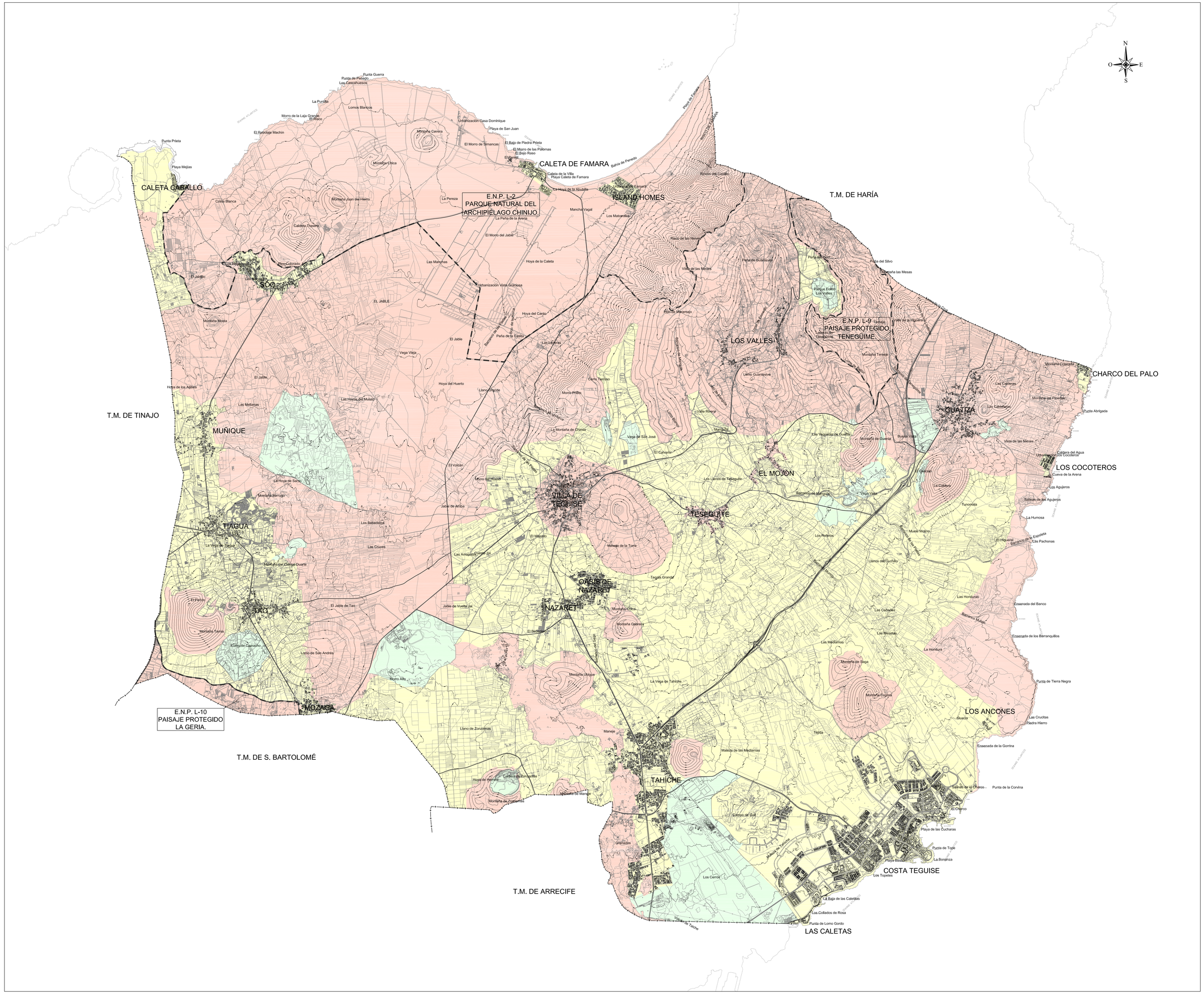

LEYENDA

- ALTA.
- MEDIA.
- BAJA.
- LÍMITE DE TÉRMINO MUNICIPAL.
- LÍMITE ESPACIO NATURAL PROTEGIDO.

ENTIDAD AYUNTAMIENTO DE TEGUISE - CIF P3502400I - NOMBRE DE LEON PERDOMO MARIANO JOSE - NIF 78548134Y

Firmado digitalmente por ENTIDAD AYUNTAMIENTO DE TEGUISE - CIF P3502400I - NOMBRE DE LEON PERDOMO MARIANO JOSE - NIF 78548134Y
Fecha: 2017.02.14 13:14:22 Z

Diligencia: que se extiende para hacer constar que el presente documento es copia compulsada, extraída y fiel de original. Creado Refundido del Plan General de Ordenación del Municipio de Teguise, Aprobado en sesión plenaria de fecha 27 de octubre de 2014.
El Secretario General, Mariano de León Perdomo

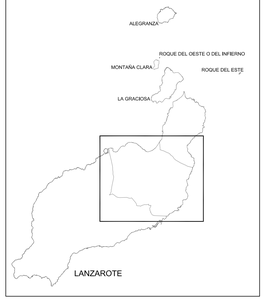

Gobierno de Canarias. Consejería de Obras Públicas, Transportes y Política Territorial	AYUNTAMIENTO DE TEGUISE.	gesplan	EQUIPO REDACTOR: La Roche Consultores s.l.	Díaz de Aguilar	SUSTITUYE A ABRIL 2013 (A.P. Septiembre 2013) / SUSTITUIDO POR	ESCALA: 1:25.000 (0 250 500 750m.) Original DIN - A0 Gráfica.	TÍTULO DEL PROYECTO: PLAN GENERAL DE ORDENACIÓN DEL MUNICIPIO DE TEGUISE. APROBACIÓN DEFINITIVA TEXTO REFUNDIDO.	TÉRMINO MUNICIPAL: TEGUISE (LANZAROTE)	PLANO Nº: A.7.2.	DESIGNACIÓN: DIAGNÓSTICO AMBIENTAL. CALIDAD PARA LA PRESERVACIÓN PAISAJÍSTICA.	FECHA: SEPTIEMBRE 2014 / HOJA 1 DE 1