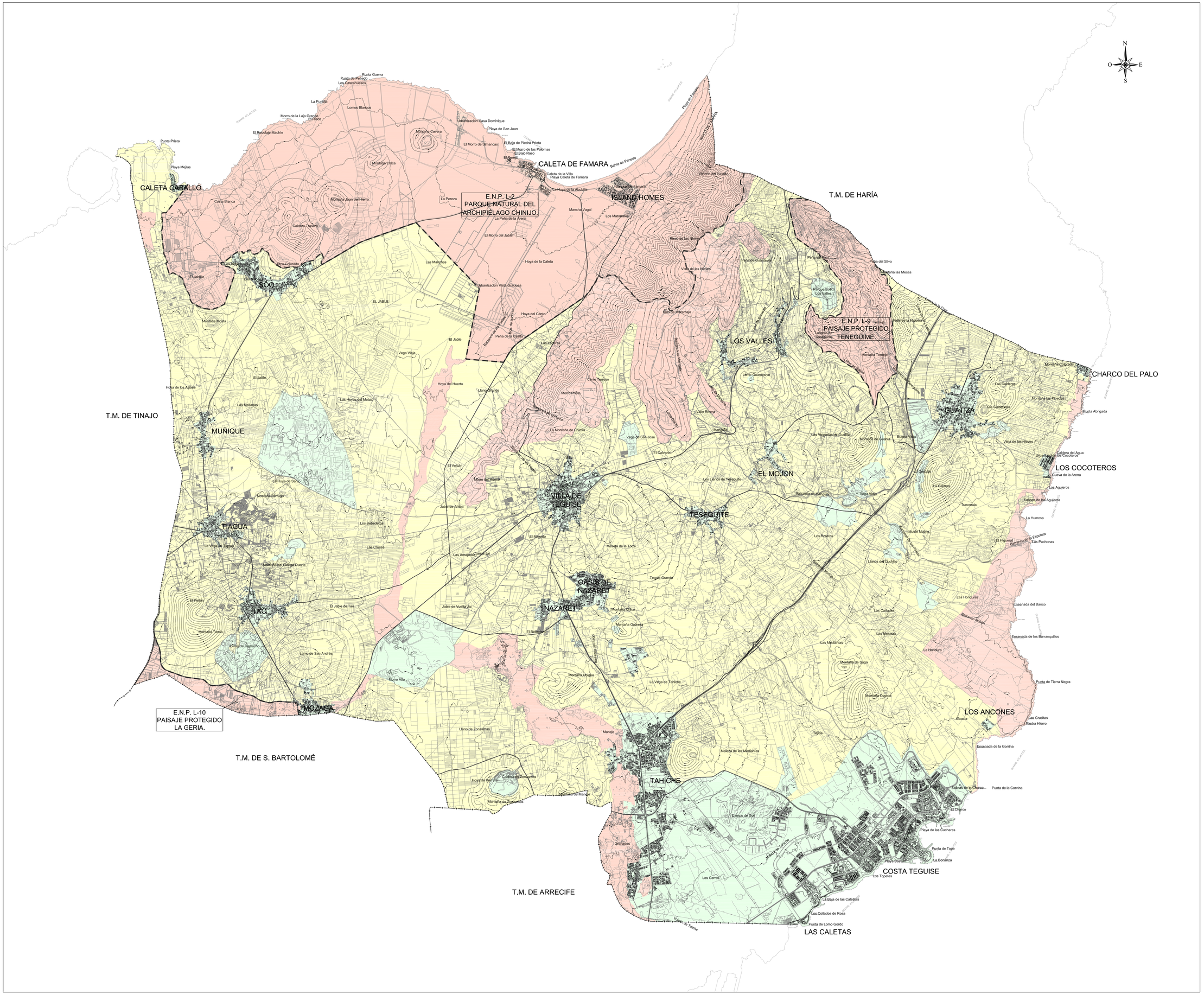

LEYENDA

- ALTO
- MEDIO
- BAJO

- LÍMITE DE TÉRMINO MUNICIPAL
- LÍMITE ESPACIO NATURAL PROTEGIDO

ENTIDAD AYUNTAMIENTO DE TEGUISE - CIF P3502400I - NOMBRE DE LEON PERDOMO MARIANO JOSE - NIF 78548134Y

Firmado digitalmente por ENTIDAD AYUNTAMIENTO DE TEGUISE - CIF P3502400I - NOMBRE DE LEON PERDOMO MARIANO JOSE - NIF 78548134Y
Fecha: 2017.02.14 13:13:03 Z

Diligencia: con la entrada para hacer constar que el presente documento es copia completa, íntegra y fiel del original (Texto Refundido del Plan General de Ordenación del Municipio de Teguise). Aprobado en sesión plenaria de fecha 27 de octubre de 2014.
En Teguise, a 27 de octubre de 2014.
El Secretario General.
Fdo.: Mariano de León Perdomo

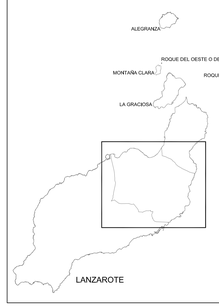

Gobierno de Canarias. Consejería de Obras Públicas, Transportes y Política Territorial	AYUNTAMIENTO DE TEGUISE.	gesplan	EQUIPO REDACTOR: La Roche Consultores s.l. / Díaz de Aguilar	SUSTITUYE A ABRIL 2013 (A.P. Septiembre 2013) / SUSTITUIDO POR	ESCALA: 1:25.000 (0 250 500 750m.) Original DIN - A0 Gráfica.	TÍTULO DEL PROYECTO: PLAN GENERAL DE ORDENACIÓN DEL MUNICIPIO DE TEGUISE. APROBACIÓN DEFINITIVA TEXTO REFUNDIDO.	TÉRMINO MUNICIPAL: TEGUISE (LANZAROTE)	PLANO Nº: A.7.1.	DESIGNACIÓN: DIAGNÓSTICO AMBIENTAL. CALIDAD PARA LA PRESERVACIÓN NATURAL.	FECHA: SEPTIEMBRE 2014 / HOJA 1 DE 1