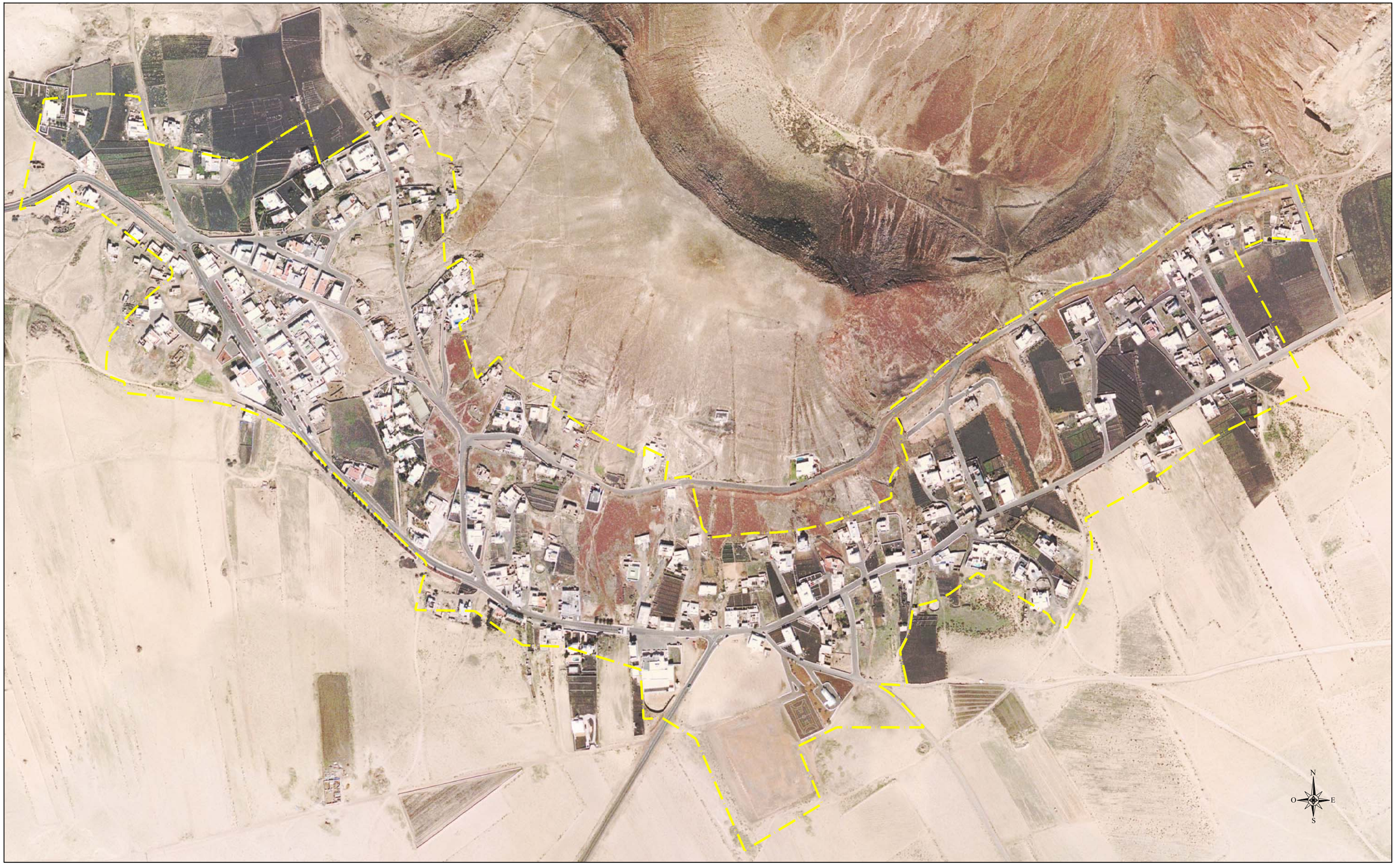

LEYENDA

LÍMITE DE NÚCLEO DE POBLACIÓN SEGÚN LAS NORMAS SUBSIDIARIAS.

ENTIDAD AYUNTAMIENTO DE TEGUISE - CIF P3502400I - NOMBRE DE LEON PERDOMO MARIANO JOSE - NIF 78548134Y

Firmado digitalmente por ENTIDAD AYUNTAMIENTO DE TEGUISE - CIF P3502400I - NOMBRE DE LEON PERDOMO MARIANO JOSE - NIF 78548134Y
Fecha: 2017.02.14 11:42:25 Z

Diligencia que se extiende para hacer constar que el presente documento es copia completa, exacta y fiel del original (Texto Refundido del Plan General de Ordenación del Municipio de Teguise) Aprobado en sesión plenaria de fecha 21 de octubre de 2014.
En Teguise, a 21 de octubre de 2014
El Secretario General,

Mariano de León Perdomo

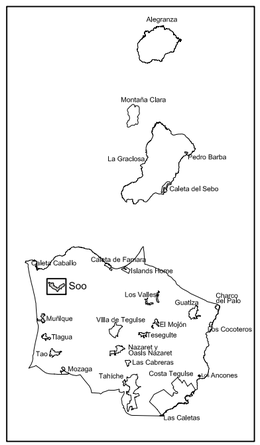

Gobierno de Canarias
Consejería de Obras Públicas, Transportes y Política Territorial

AYUNTAMIENTO DE TEGUISE.

gesplan

EQUIPO REDACTOR:
La Roche Consultores s.l.
Díaz de Aguilar

SUSTITUYE A DICIEMBRE 2009 (A.P. Septiembre 2013)	ESCALA: 1:4.000 (0 20 40 60m.)	TÍTULO DEL PROYECTO	TÉRMINO MUNICIPAL	PLANO Nº	DESIGNACIÓN	FECHA
SUSTITUIDO POR		PLAN GENERAL DE ORDENACIÓN DEL MUNICIPIO DE TEGUISE. APROBACIÓN DEFINITIVA TEXTO REFUNDIDO.	TEGUISE. LANZAROTE.	A.5.2.15.1.	INFORMACIÓN TERRITORIAL. NÚCLEO: SOO. FOTOGRAFÍA AÉREA.	SEPTIEMBRE 2014
						HOJA 1 DE 1