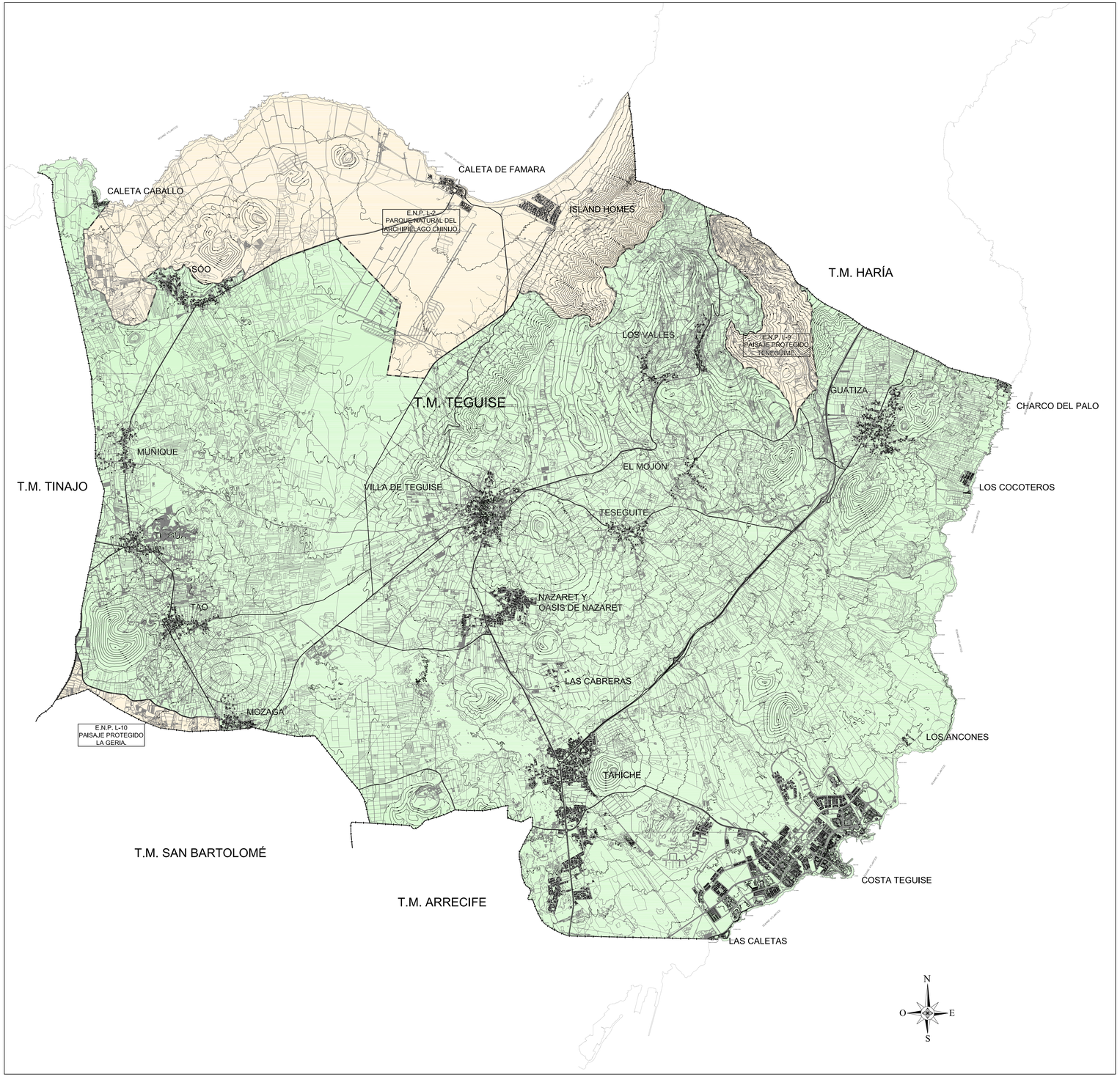

T.M. TEGUISE

ALEGRANZA

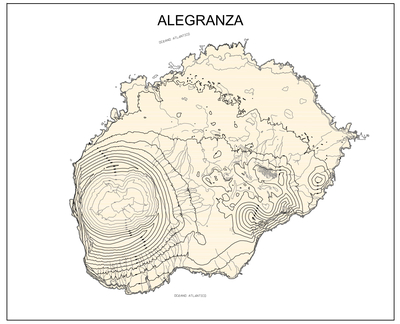

ROQUE DEL ESTE

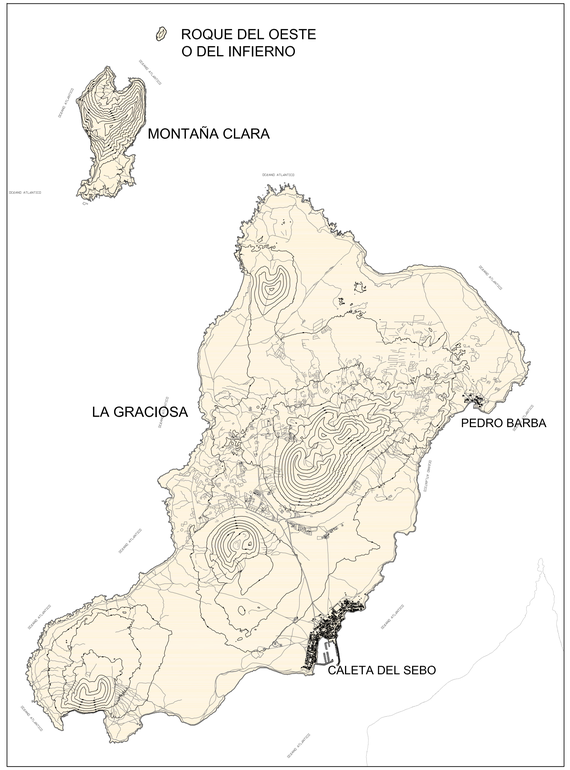

LEYENDA

- ÁMBITO DE ORDENACIÓN DEL PLAN GENERAL DE ORDENACIÓN.
- ÁMBITO EXCLUÍDO DE ORDENACIÓN.
- LÍMITE DE TÉRMINO MUNICIPAL.
- LÍMITE DE ESPACIOS NATURALES PROTEGIDOS.

ENTIDAD AYUNTAMIENTO DE TEGUISE - CIF P3502400I - NOMBRE DE LEON PERDOMO MARIANO JOSE - NIF 78548134Y

Firmado digitalmente por ENTIDAD AYUNTAMIENTO DE TEGUISE - CIF P3502400I - NOMBRE DE LEON PERDOMO MARIANO JOSE - NIF 78548134Y
Fecha: 2017.02.14 09:13:31 Z

Diligencia que se extiende para hacer constar que el presente documento es copia completa, exacta y fiel del original (Texto Refundido del Plan General de Ordenación del Municipio de Teguise). Aprobado en sesión plenaria de fecha 27 de octubre de 2014.
En Teguise, a 21 de octubre de 2014
El Secretario-General,

D. Mariano de León Perdomo

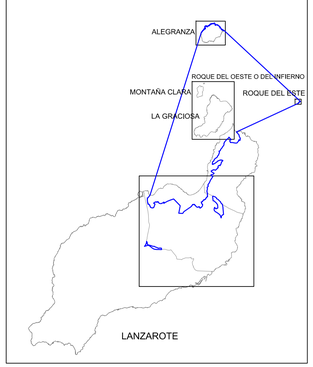

Gobierno de Canarias
Consejería de Obras Públicas, Transportes y Política Territorial

AYUNTAMIENTO DE TEGUISE.

gesplan

EQUIPO REDACTOR:
La Roche Consultores s.l.
Díaz de Aguilar

SUSTITUYE A DICIEMBRE 2009 (A.P. Septiembre 2013)	ESCALA: 1:40.000 (0 0,4 0,8 1,2 Km.) Original DIN - A1 Gráfica.	TÍTULO DEL PROYECTO PLAN GENERAL DE ORDENACIÓN DEL MUNICIPIO DE TEGUISE. APROBACIÓN DEFINITIVA TEXTO REFUNDIDO.	TÉRMINO MUNICIPAL TEGUISE. LANZAROTE.	PLANO Nº A.3.	DESIGNACIÓN ÁMBITO DE ORDENACIÓN.	FECHA SEPTIEMBRE 2014
SUSTITUIDO POR						HOJA 1 DE 1