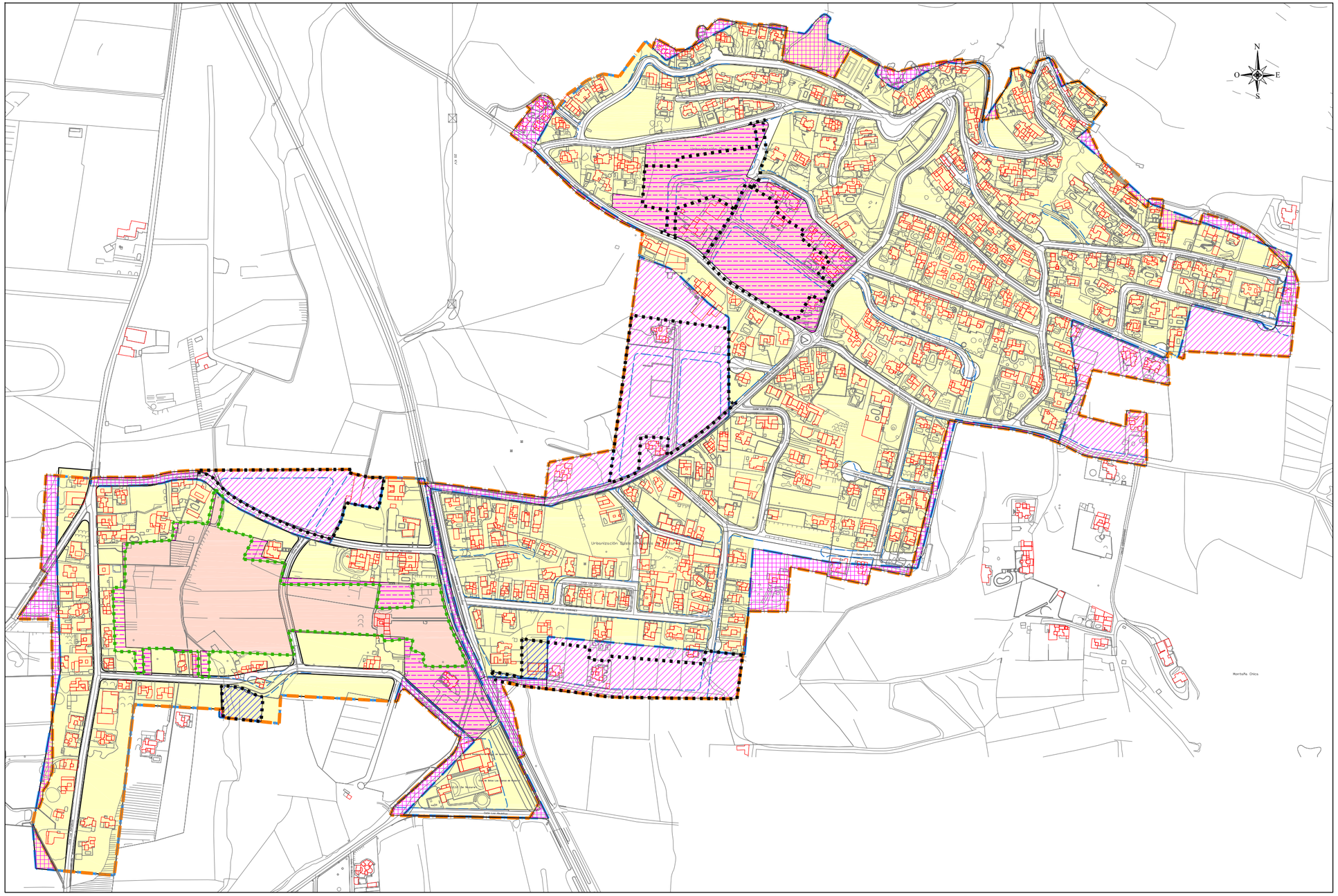

LEYENDA NN.SS.

SUELO URBANO

SUELO URBANO CONSOLIDADO.

SUELO URBANIZABLE

SUELO URBANIZABLE.

LÍMITE DE NÚCLEO DE POBLACIÓN SEGÚN LAS NN.SS.

MODIFICACIONES PGO.

RECLASIFICACIONES

POR AJUSTE DE BORDE.

INCORPORACIÓN DE SUELO AL PROCESO URBANIZADOR.

RECLASIFICACIÓN INTERIOR DEL NÚCLEO.

RECATEGORIZACIONES

SUELO URBANO.

LÍMITE DE NÚCLEO DE POBLACIÓN.

LÍMITE DE UNIDAD DE ACTUACIÓN.

LÍMITE DE SUELO URBANIZABLE.

MODIFICACIÓN DE ALINEACIONES.

BASE CARTOGRAFÍA DE GRAFCAN 2009.
EDIFICACIONES INCORPORADAS A LA CARTOGRAFÍA DE GRAFCAN (POR ACTUALIZACIÓN REALIZADA POR EL EQUIPO REDACTOR, TRABAJO DE CAMPO Y/O CATASTRO).

SE MODIFICA EL BORDE DEL NÚCLEO, BÁSICAMENTE ADAPTADO A LA PARCELA CATASTRAL.

Diligencia que se extiende para hacer constar que el presente documento es copia completa, exacta y fiel del original (Texto Refundido del Plan General de Ordenación del Municipio de Teguise), Aprobado en sesión plenaria de fecha 21 de octubre de 2014.

En Teguise, a 21 de octubre de 2014

El Secretario General,

Mariano de León Perdomo

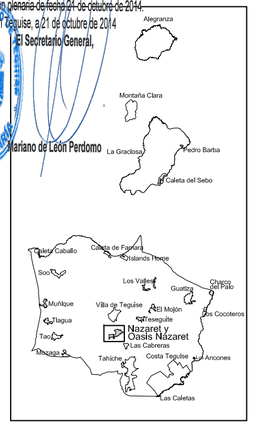

Firmado por: NOMBRE DIAZ ELIAS MARIA BELEN - NIF 43763187Y
Fecha y hora: 05.03.2015 10:26:57

Motivo: La Comisión de Ordenación del Territorio y Medio Ambiente de Canarias en sesión de 29/07/2014 acordó la APROBACIÓN DEFINITIVA PARCIAL DEL PLAN GENERAL DE ORDENACIÓN DE TEGUISE. EXP.2012/1425 Localización: Secretaría de la COTMAC.

Gobierno de Canarias
Consejería de Obras Públicas, Transportes y Política Territorial

AYUNTAMIENTO DE TEGUISE.

gesplan

EQUIPO REDACTOR:

La Roche Consultores s.l.

Díaz de Aguilar

SUSTITUYE: ABRIL 2013 (A.P. Septiembre 2013) SUSTITUIDO POR	ESCALA: 1:4.000 (0 20 40 60m.)	TÍTULO DEL PROYECTO: PLAN GENERAL DE ORDENACIÓN DEL MUNICIPIO DE TEGUISE. APROBACIÓN DEFINITIVA TEXTO REFUNDIDO.	TÉRMINO MUNICIPAL: TEGUISE. LANZAROTE.	ANEXO: 2.2.2. PLANO: 2.1.2.	DESIGNACIÓN: RESUMEN EJECUTIVO DE LAS ALTERACIONES DEL PLAN. ALTERACIONES DE LA ORDENACIÓN PORMENORIZADA DEL PLANEAMIENTO VIGENTE. NAZARET Y OASIS DE NAZARET.	FECHA: SEPTIEMBRE 2014 HOJA 1 DE 1