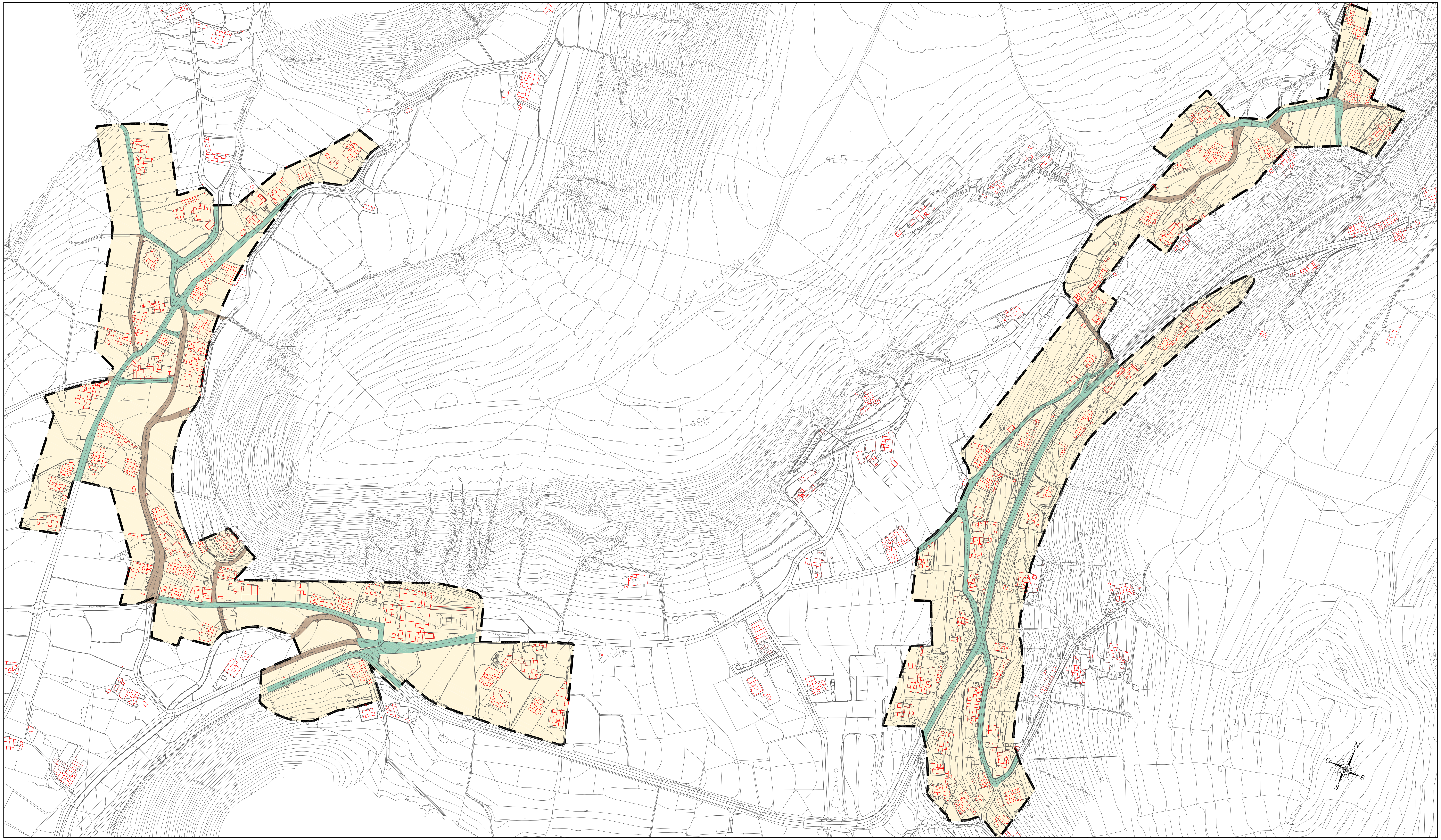

LEYENDA

- VÍAS SIN ASFALTAR.
- VÍAS ASFALTADAS.
- LÍMITE DE NÚCLEO DE POBLACIÓN SEGÚN LAS NORMAS SUBSIDIARIAS.
- ACTUALIZACIÓN DE EDIFICACIÓN SEGÚN CATASTRO.

ACTUALIZACIÓN REALIZADA EN BASE A LA CARTOGRAFÍA DE GRAFCAN.

Diligencia que se extiende para hacer constar que el presente documento es copia completa, exacta y fiel del original (Texto Refundido del Plan General de Ordenación del Municipio de Teguise), Aprobado en sesión plenaria de fecha 21 de octubre de 2014.

En Teguise, a 21 de octubre de 2014

El Secretario General,

Mariano de León Perdomo

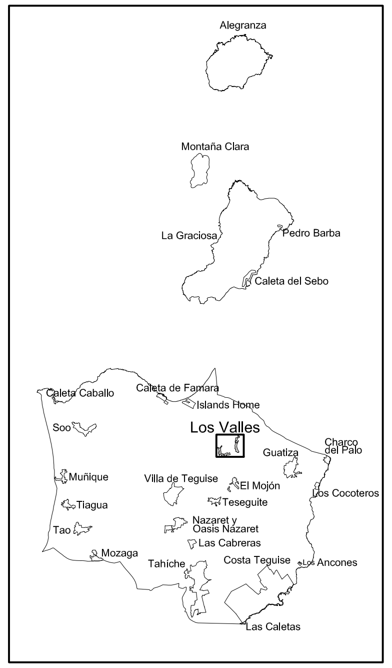

Firmado por: NOMBRE DIAZ ELIAS MARIA BELEN - NIF 43763187Y
Fecha y hora: 05.03.2015 10:19:17

Motivo: La Comisión de Ordenación del Territorio y Medio Ambiente de Canarias en sesión de 29/07/2014 acordó la APROBACIÓN DEFINITIVA PARCIAL DEL PLAN GENERAL DE ORDENACIÓN DE TEGUISE. EXP.2012/1425 Localización: Secretaria de la COTMAC.

Gobierno de Canarias
Consejería de Obras Públicas, Transportes y Política Territorial

AYUNTAMIENTO DE TEGUISE.

gesplan

La Roche Consultores s.l.

Díaz de Aguilar

EQUIPO REDACTOR	SUSTITUYE A	ESCALA	TÍTULO DEL PROYECTO	TÉRMINO MUNICIPAL	PLANO Nº	DESIGNACIÓN	FECHA
	DICIEMBRE 2009 (A.P. Septiembre 2013) SUSTITUIDO POR	1:4.000 0 20 40 60m.	PLAN GENERAL DE ORDENACIÓN DEL MUNICIPIO DE TEGUISE. APROBACIÓN DEFINITIVA TEXTO REFUNDIDO.	TEGUISE. LANZAROTE.	A.5.2.17.4.1.	INFORMACIÓN TERRITORIAL. NÚCLEO: LOS VALLES. INFRAESTRUCTUAS. VIALES.	SEPTIEMBRE 2014 HOJA 1 DE 1