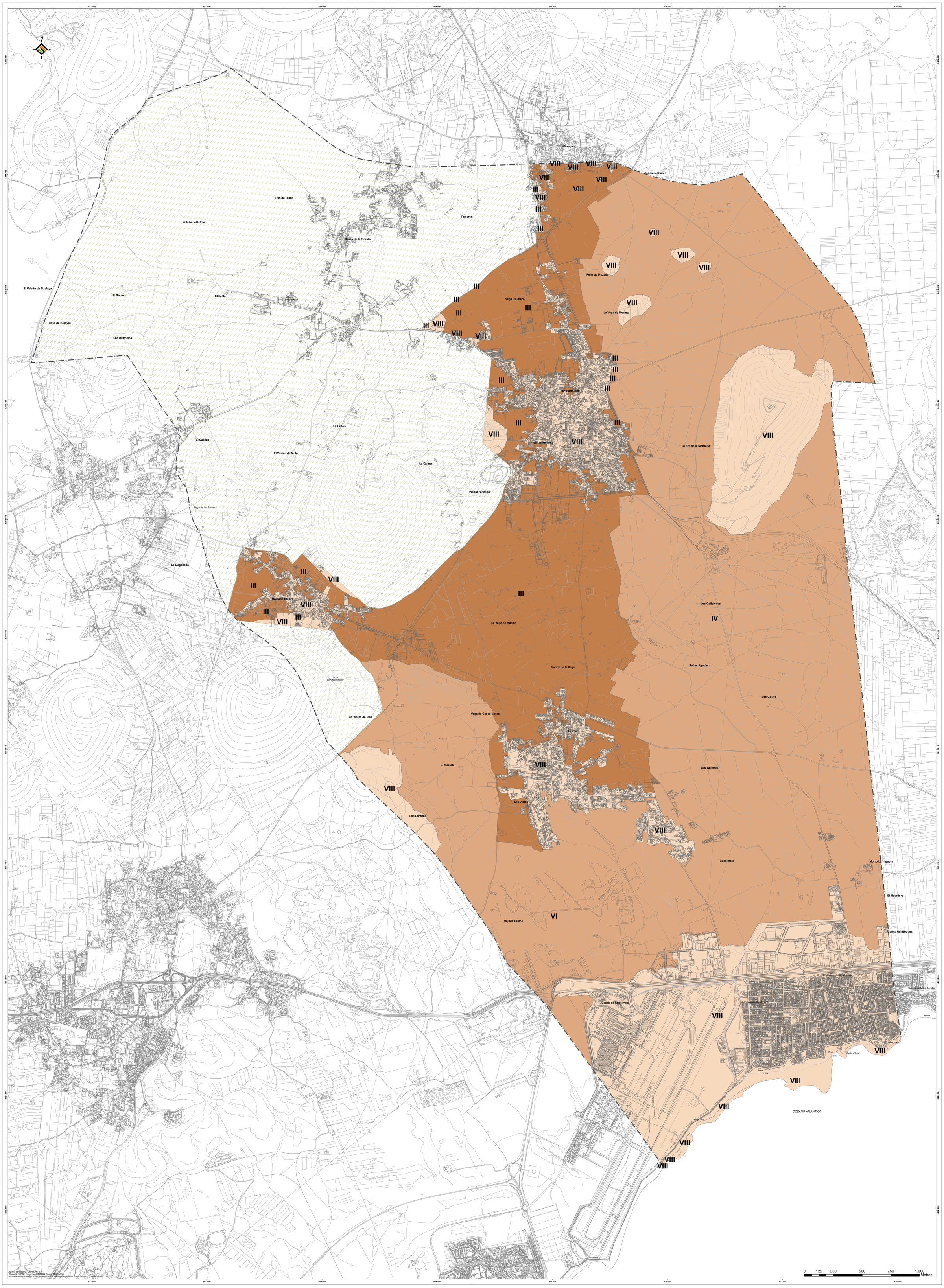

Fuente cartográfica: GRAFCAN, S.A.
Elipsoide GRS80. Proyección UTM 28N. Datum REGCAN95
Altitudes referidas al nivel medio del mar deducido por el Mareógrafo del Puerto de la Luz y de las Palmas

CAPACIDAD AGROLÓGICA

+ Límite municipal
ENP. Paisaje Protegido de la Geria

CAPACIDAD AGROLÓGICA

- Muy baja
- Baja
- Moderada

*Nº relativo a la clase agrológica

SAN BARTOLOMÉ

LANZAROTE

PLAN GENERAL DE ORDENACIÓN SUPLETORIO DE SAN BARTOLOMÉ. DOCUMENTO PARA LA APROBACIÓN DEFINITIVA

FECHA: MAYO 2025

ESCALA: 1:10.000

INFORMACIÓN AMBIENTAL

CAPACIDAD AGROLÓGICA

Nº PLANO: IA.8

REDACTOR:
EQUIPO TÉCNICO DE GESPLAN S.A.

gesplan

Gobierno de Canarias

SD.5407.IAT.GPM.P