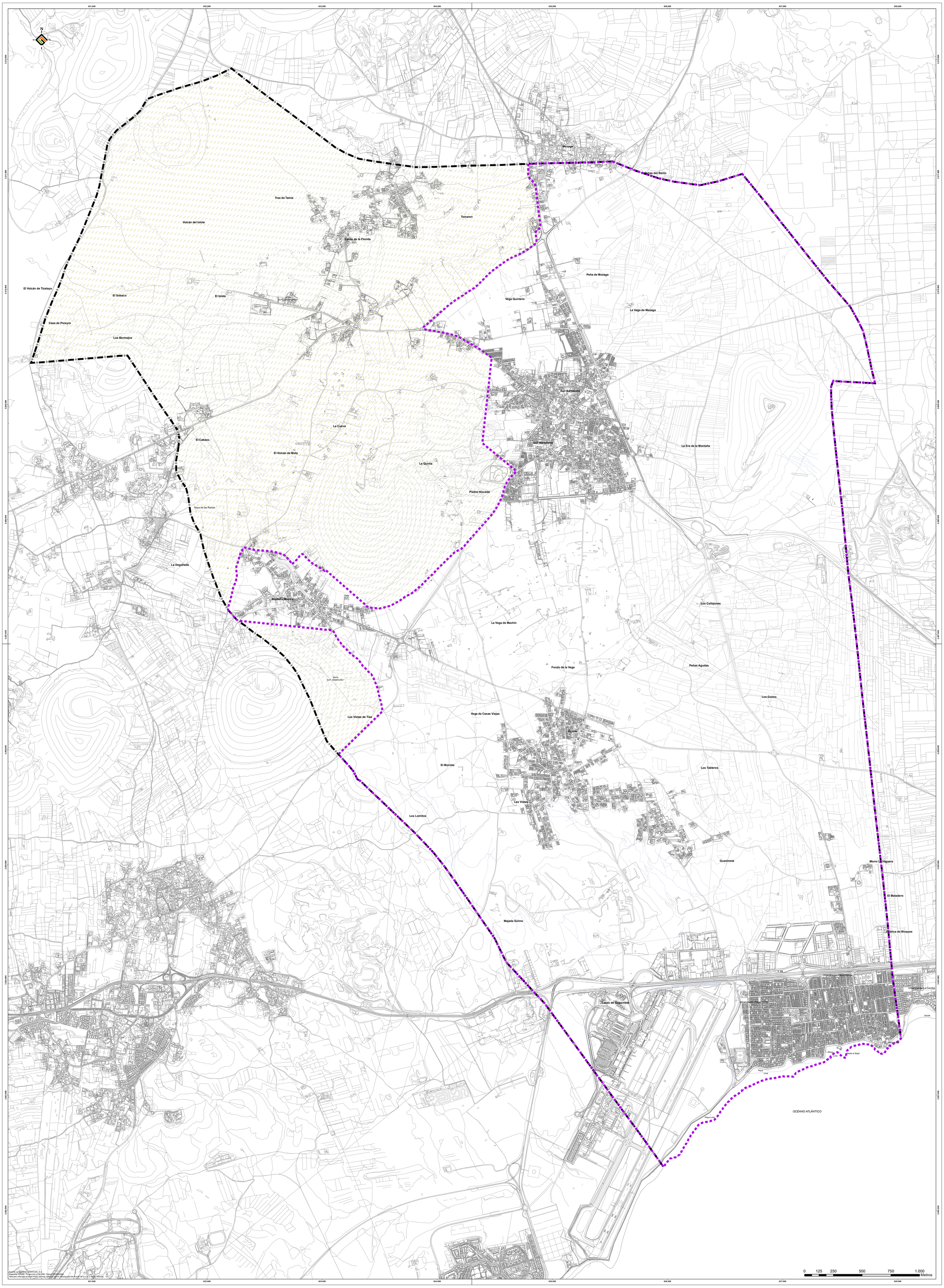

Fuente cartográfica: GRAFCAN, S.A.
Elipsoide GRS80. Proyección UTM 28N. Datum REGCAN95
Altitudes referidas al nivel medio del mar catalogado por el Mareógrafo del Puerto de la Luz y de las Palmas

ÁMBITO DE ESTUDIO

- Límite municipal
- ENP. Paisaje Protegido de la Geria
- Ámbito de estudio

SAN BARTOLOMÉ

LANZAROTE

PLAN GENERAL DE ORDENACIÓN SUPLETORIO DE SAN BARTOLOMÉ.
DOCUMENTO PARA LA APROBACIÓN DEFINITIVA

FECHA: MAYO 2025

ESCALA: 1:10.000

INFORMACIÓN AMBIENTAL

ÁMBITO DE ESTUDIO

Nº PLANO: **IA.1**

REDACTOR:
EQUIPO TÉCNICO DE GESPLAN S.A.

gesplan

Gobierno de Canarias

DG-SAT-IAT-GPM-P