

NUMERO: MG28



DESCRIPCIÓN

Vivienda rural, encalada que deja al descubierto la piedra en el muro lateral, y cubierta plana. El inmueble se caracteriza por la combinación de varios módulos que constituyen un bloque único de planta irregular. Presenta una sencilla fachada de tres huecos simétricos, dos puertas y una ventana. La vivienda, situada en una amplia zona rural, cuenta con aljibe ubicado en la parte posterior de la misma.

SITUACIÓN

Calle Santa Bárbara nº20

La Comisión de Ordenación del Territorio y Medio Ambiente de Canarias, en sesión de fecha 20 JUL 2006 y 01 DIC 2006 acordó la APROBACIÓN DEFINITIVA del presente expediente.

Las Palmas de G.C. 12 MAR 2007
El Secretario de la Comisión

REFERENCIA CATASTRAL

656 5008 FT 4266N

CATEGORÍA DE PROTECCIÓN

Ambiental 1

OBSERVACIONES

DILIGENCIA DE APROBACIÓN

El Ayuntamiento de HARÍA en sesión plenaria de fecha 03 NOV 2006, acordó la aprobación del presente documento.

HARÍA, 06 NOV 2006
El Secretario,

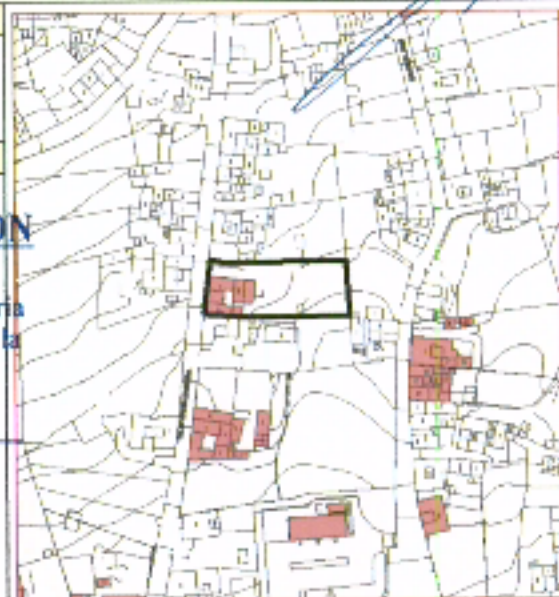

NUMERO: MG29



DESCRIPCIÓN

Vivienda tradicional de una planta con cubierta plana compuesta por un único volumen rectangular y patio cerrado, formando una única fachada continua. Presenta una sencilla composición de huecos, formados por una puerta y una ventana con dintel curvo.

SITUACIÓN

Calle El Dice nº 18

La Comisión de Ordenación del Territorio y Medio Ambiente de Canarias, en sesión de fecha 20 JUL 2006 y D 1 DIC 2006 acordó la APROBACIÓN DEFINITIVA del presente expediente

REFERENCIA CATASTRAL

666 6040 FT 4266N

Las Palmas de G.C. 12 MAR 2007
El Secretario de la Comisión

CATEGORÍA DE PROTECCIÓN

Ambiental2

OBSERVACIONES

DILIGENCIA DE APROBACIÓN

El Ayuntamiento de HARÍA en sesión plenaria de fecha 03 NOV 2006, acordó la aprobación del presente documento.

06 NOV 2006
HARÍA, _____
El Secretario,

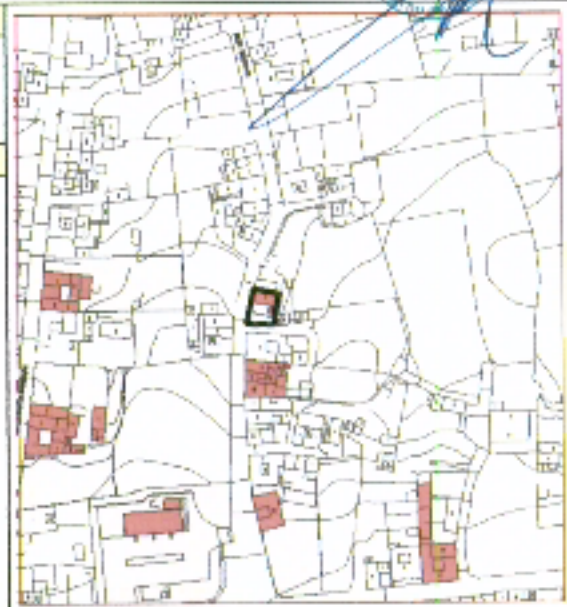



DESCRIPCIÓN

Vivienda tradicional rural compuesta por un volumen de una planta y otro de dos plantas, anexos y con cubierta plana. Presenta muros de mampostería de piedra encalada y una sencilla composición de huecos.

SITUACIÓN

Calle El Dice nº 14

REFERENCIA CATASTRAL

666 6038 FT 4266N

CATEGORÍA DE PROTECCIÓN

Ambiental 2

OBSERVACIONES

DILIGENCIA DE APROBACIÓN

El Ayuntamiento de HARÍA en sesión plenaria de fecha.....03 NOV. 2006....., acordó la aprobación del presente documento.

HARÍA, 06 NOV 2006
El Secretario,

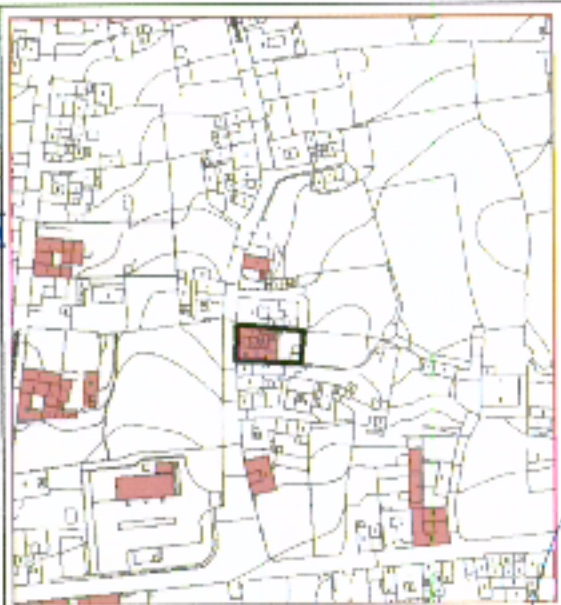

La Comisión de Ordenación del Territorio y Medio Ambiente de Canarias, en sesión de fecha 20 JUL 2006 y 01 DIC 2006 acordó la APROBACIÓN DEFINITIVA del presente expediente.
Las Palmas de G.C. 12 MAR 2007
El Secretario de la Comisión



DESCRIPCIÓN

Vivienda de una planta con cubierta plana que forma un único volumen de planta rectangular, sin patio.
El testero lateral presenta un único hueco, formado por una piedra.

SITUACIÓN

Calle San Francisco nº 4

La Comisión de Ordenación del Territorio y Medio Ambiente de Canarias, en sesión de fecha 20 JUL 2006 y D 1 DIC 2006 acordó la APROBACIÓN DEFINITIVA del presente expediente.

REFERENCIA CATASTRAL

666 9046 FT 4266N

Las Palmas de G.C. 12 MAR 2007
El Secretario de la Comisión

CATEGORÍA DE PROTECCIÓN

Ambiental 2

OBSERVACIONES

DILIGENCIA DE APROBACIÓN

El Ayuntamiento de HARÍA en sesión plenaria de fecha 03 NOV 2006, acordó la aprobación del presente documento.
06 NOV 2006

HARÍA, _____
El Secretario,

[Handwritten signature]

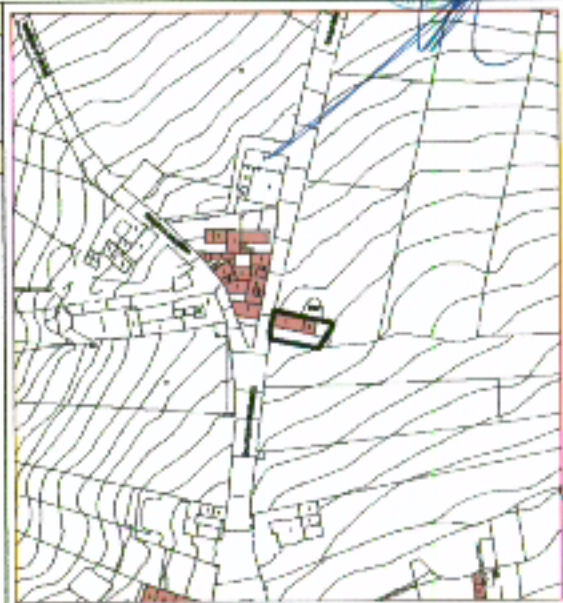

[Handwritten signature]



DESCRIPCIÓN

Vivienda de carácter rural formada por distintos volúmenes, de una planta con cubierta plana. En uno de los testeros laterales se aprecia la mampostería de piedra vista. La composición de huecos es muy sencilla, formada por una puerta y ventanucos de ventilación.

SITUACIÓN

Calle Santa Bárbara nº 24

REFERENCIA CATASTRAL

656 5008 FT 4266N

CATEGORÍA DE PROTECCIÓN

Ambiental1

OBSERVACIONES

DILIGENCIA DE APROBACIÓN

El Ayuntamiento de HARÍA en sesión plenaria de fecha..... 03 NOV 2006....., acordó la aprobación del presente documento.
06 NOV 2006

HARÍA,
El Secretario,

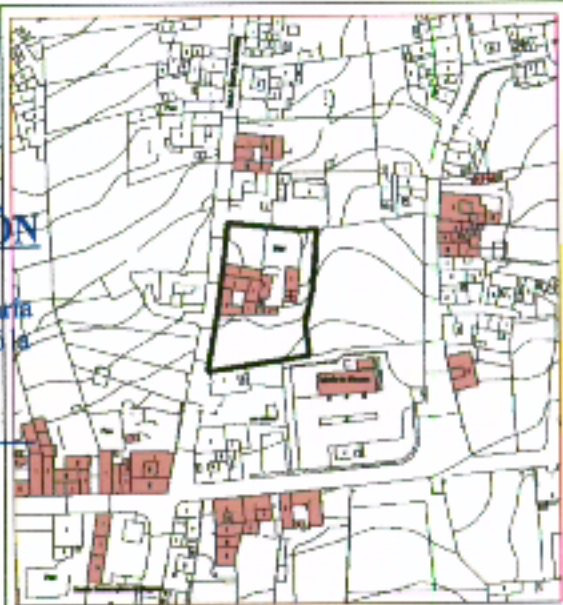

La Comisión de Ordenación del Territorio y Medio Ambiente de Canarias, en sesión de fecha 20 JUL 2006 y 01 DIC 2006 acordó la APROBACIÓN DEFINITIVA del presente expediente.
Las Palmas de G.C. 12 MAR 2007
El Secretario de la Comisión



NUMERO: MG33



DESCRIPCIÓN

Vivienda de marcado carácter rural de una planta, de mampostería encalada y cubierta plana de azotea. El inmueble presenta una planta irregular constituida por varios módulos anexionados formando un único bloque. Cuenta con aljibe propio, ubicado en la parte posterior de la misma.

SITUACIÓN

Calle Tahoyo nº6

REFERENCIA CATASTRAL

646 5024 FT 4266N

CATEGORÍA DE PROTECCIÓN

Ambiental 2

OBSERVACIONES

DILIGENCIA DE APROBACIÓN

El Ayuntamiento de HARÍA en sesión plenaria de fecha.....0.3.NOV.2006....., acordó la aprobación del presente documento.

HARÍA, 06 NOV 2006
El Secretario,

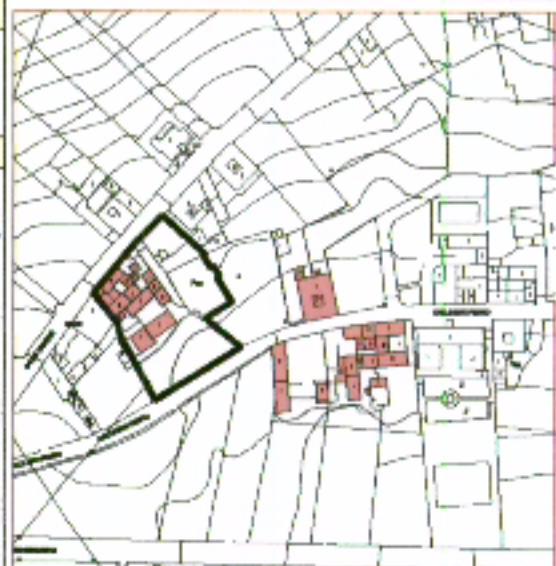

La Comisión de Ordenación del Territorio y Medio Ambiente de Canarias, en sesión de fecha 20 JUL 2006, D 1 DIC 2006 acordó la APROBACIÓN DEFINITIVA del presente expediente
Las Palmas de G.C. 12 MAR 2007
El Secretario de la Comisión





DESCRIPCIÓN

Vivienda rural de una planta, encalada, con cubierta plana y planta regular con patio central. Presenta una fachada simétrica de tres huecos, de vanos curvos, con puerta en el centro y ventanas de cojinetes a los lados. En el muro lateral de la vivienda aparecen ventanucos de aireación.

SITUACIÓN

Calle San Pedro nº16

REFERENCIA CATASTRAL

646 5016 FT 4266N

CATEGORÍA DE PROTECCIÓN

Ambiental 1

OBSERVACIONES

DILIGENCIA DE APROBACIÓN

El Ayuntamiento de HARÍA en sesión plenaria de fecha.....03...NOV...2006....., acordó la aprobación del presente documento.

HARÍA, 06 NOV 2006
El Secretario,



La Comisión de Ordenación del Territorio y Medio Ambiente de Canarias, en sesión de fecha 20 JUL 2006 y 01 DIC 2006 acordó la APROBACIÓN DEFINITIVA del presente expediente.

Las Palmas de G.C. 12 MAR 2007
El Secretario de la Comisión

NUMERO: MG35



DESCRIPCIÓN

Vivienda de una planta, a la que se añade un cuerpo a mayor altura sobre fachada, con cubierta plana, encalada y de planta irregular. La fachada presenta tres huecos en planta inferior, con marcos curvos, puerta al centro y ventanas a los lados, y dos ventanas en la planta superior, manteniendo un esquema simétrico de carácter neoclásico.

SITUACIÓN

Calle San Pedro nº11

REFERENCIA CATASTRAL

646 5010 FT 4266N

CATEGORÍA DE PROTECCIÓN

Ambiental 1

OBSERVACIONES

DILIGENCIA DE APROBACIÓN

El Ayuntamiento de HARÍA en sesión plenaria de fecha..... 03 NOV 2006....., acordó la aprobación del presente documento.

06 NOV 2006

HARÍA,

El Secretario,

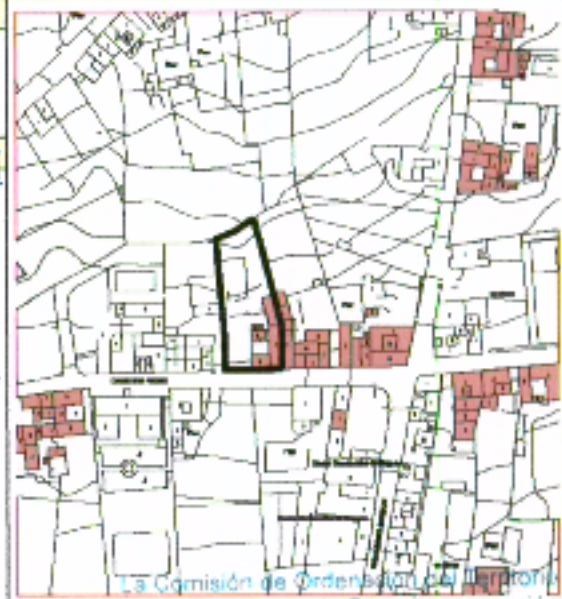

La Comisión de Ordenación del Territorio y Medio Ambiente de Canarias, en sesión de fecha 20 JUL 2006 y 01 DIC 2006 acordó la APROBACIÓN DEFINITIVA del presente expediente

Las Palmas de G.C. 12 MAR 2007

El Secretario de la Comisión

NUMERO: MG36



DESCRIPCIÓN

Vivienda de una planta, encalada, con cubierta plana y planta regular. Presenta en fachada cuatro huecos asimétricos, destacando una puerta y ventanas a los lados de marcos curvos, que mantienen la estructura tradicional, y una segunda puerta a la derecha, que rompe con la tipología descrita. El inmueble cuenta con un aljibe situado en la zona posterior.

SITUACIÓN

Calle San Pedro nº13

REFERENCIA CATASTRAL

646 5009 FT 4266N

CATEGORÍA DE PROTECCIÓN

Ambiental 1

OBSERVACIONES

Destaca un cuerpo a doble altura con balconada ornamentada

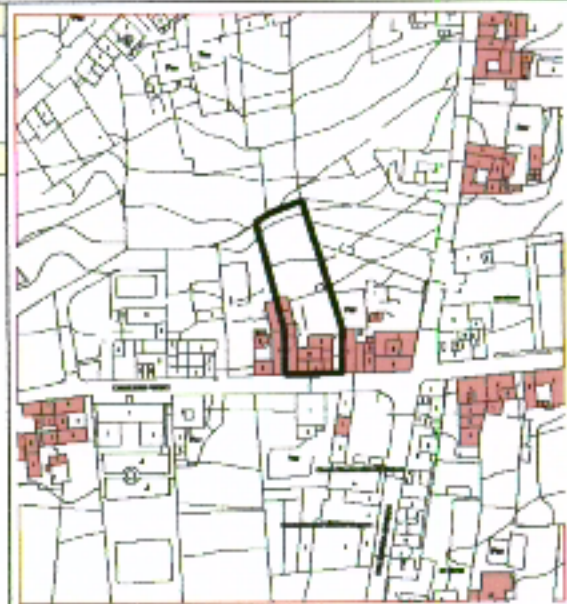

DILIGENCIA DE APROBACIÓN

El Ayuntamiento de HARÍA en sesión plenaria de fecha 03 NOV 2006, acordó la aprobación del presente documento.

06 NOV 2006

HARÍA, 
El Secretario,

La Comisión de Ordenación del Territorio y Medio Ambiente de Canarias, en sesión de fecha 20 JUL 2006 y 01 DIC 2006 acordó la APROBACIÓN DEFINITIVA de presente expediente
Las Palmas de G.C. 12 MAR 2007
El Secretario de la Comisión 





DESCRIPCIÓN

Vivienda urbana de dos plantas, encalada, que presenta fachada de características neoclásicas, con seis huecos simétricos, de dinteles curvos, tres puertas en la planta inferior y tres ventanas en la planta superior. Cuenta con cubierta plana de azotea y planta regular. La vivienda cuenta con aljibe propio ubicado en la parte posterior de la edificación.

SITUACIÓN

Calle San Pedro nº15

La Comisión de Ordenación del Territorio y Medio Ambiente de Canarias, en sesión de fecha 20 JUL 2006 y 01 DIC 2006 acordó la APROBACIÓN DEFINITIVA de presente expediente
Las Palmas de G.C. 12 MAR 2007
El Secretario de la Comisión

REFERENCIA CATASTRAL

646 5008 FT 4266N

CATEGORÍA DE PROTECCIÓN

Monumental 2

OBSERVACIONES

DILIGENCIA DE APROBACIÓN

El Ayuntamiento de HARÍA en sesión plenaria de fecha 03 NOV 2006, acordó la aprobación del presente documento.

HARÍA, 06 NOV 2006
El Secretario,

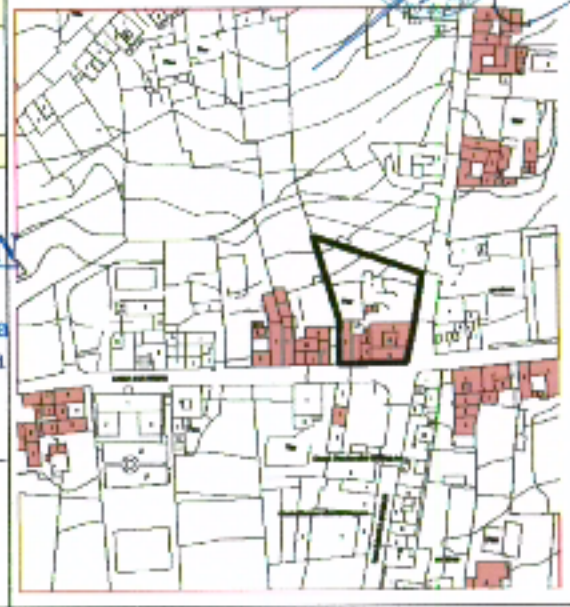



DESCRIPCIÓN

Vivienda tradicional rural de una planta, encalada y de cubierta plana, presentando un aspecto cúbico y cerrado al exterior. El inmueble se encuentra situado en una amplia parcela de cultivo situada en pleno centro de Máguez.

SITUACIÓN

Calle Dice nº2

REFERENCIA CATASTRAL

666 6032 FT 4266N

CATEGORÍA DE PROTECCIÓN

Ambiental 2

OBSERVACIONES

DILIGENCIA DE APROBACIÓN

El Ayuntamiento de HARÍA en sesión plenaria de fecha 03 NOV 2006 acordó la aprobación del presente documento.

06 NOV 2006

HARÍA

El Secretario,

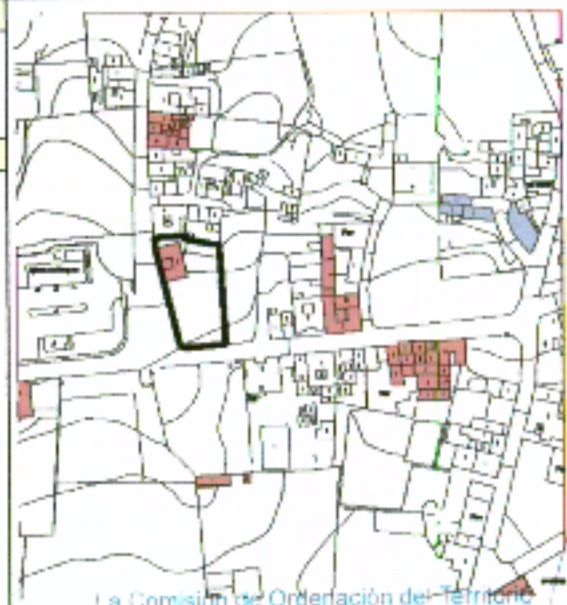

La Comisión de Ordenación del Territorio y Medio Ambiente de Canarias, en sesión de fecha 20 JUL 2006 y 01 DIC 2006 acordó la APROBACIÓN DEFINITIVA del presente expediente.

Las Palmas de G.C. 12 MAR 2007

El Secretario de la Comisión



NUMERO: MG39



DESCRIPCIÓN

Vivienda rural de una planta, encalada dejando al descubierto la piedra en las esquinas, y de cubierta plana. Presenta una combinación de varios cuerpos dispuestos en torno a un patio central. Sobre el módulo básico de una planta, se levanta un cuerpo a mayor altura en la zona posterior, sobre la azotea. Cuenta con una fachada principal de corte neoclásico con disposición simétrica de los huecos.

SITUACIÓN

Calle Luis Morote nº11

REFERENCIA CATASTRAL

666 6030 FT 4266N

CATEGORÍA DE PROTECCIÓN

Ambiental 1

OBSERVACIONES

La edificación combina las características de las viviendas urbanas en fachada y de las rurales en la parte trasera.

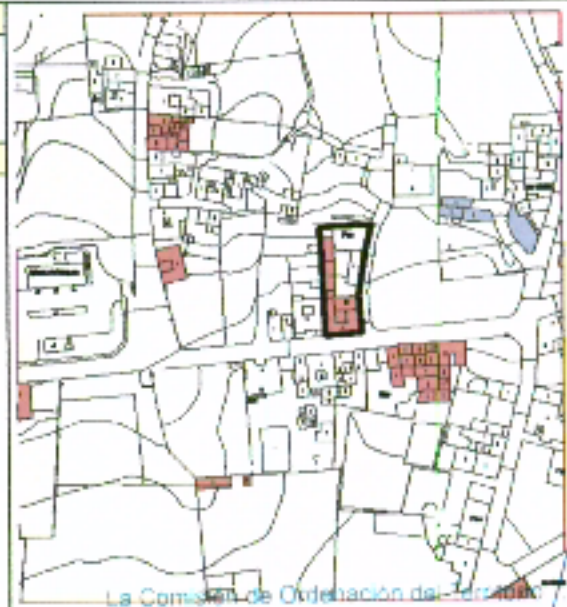

DILIGENCIA DE APROBACIÓN

El Ayuntamiento de HARÍA en sesión plenaria de fecha 03 NOV 2006 acordó la aprobación del presente documento.

HARÍA, 06 NOV 2006
El Secretario,

La Comisión de Ordenación del Territorio y Medio Ambiente de Canarias, en sesión de fecha 20 JUL 2006 y 01 DIC 2006 acordó la APROBACIÓN DEFINITIVA del presente expediente
Las Palmas de G.C. 12 MAR 2007
El Secretario de la Comisión



NUMERO: MG40



DESCRIPCIÓN

Sencilla vivienda formada por varias dependencias de planta rectangular, encaladas y de cubiertas planas. Destaca de este inmueble el gran aljibe que ocupa la totalidad de la planta. Presenta una gran explanada de recogida de agua, que filtra hacia el interior donde se localiza el depósito o aljibe.

SITUACIÓN

Calle San Pedro nº11

REFERENCIA CATASTRAL

636 4003 FT 4266S

CATEGORÍA DE PROTECCIÓN

Ambiental 1

OBSERVACIONES



DILIGENCIA DE APROBACIÓN

El Ayuntamiento de HARIÁ en sesión plenaria de fecha 03 NOV 2006 acordó la aprobación del presente documento.

06 NOV 2006

HARIÁ,

El Secretario.

La Comisión de Ordenación del Territorio y Medio Ambiente de Canarias, en sesión de fecha 20 JUL 2006 y 01 DIC 2006 acordó la APROBACIÓN DEFINITIVA del presente expediente.

Las Palmas de G.C. 12 MAR 2007

El Secretario de la Comisión



NUMERO: MG41



DESCRIPCIÓN

Vivienda rural de una planta, formada por varios cuerpos agregados que constituyen un único bloque de planta irregular, con cubierta plana, Realizada en mampostería encalada, dejando al descubierto la piedra en determinadas zonas.

SITUACIÓN

Calle San Pedro nº2A

REFERENCIA CATASTRAL

636 4004 FT 4266S

CATEGORÍA DE PROTECCIÓN

Ambiental 2

OBSERVACIONES

El interés de la edificación reside en la disposición tradicional de los cuerpos y en elementos y originales como la chimenea.

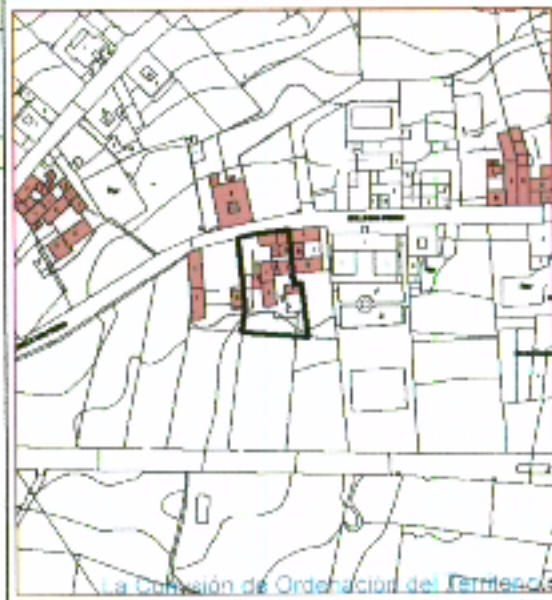

DILIGENCIA DE APROBACIÓN

El Ayuntamiento de HARÍA en sesión plenaria de fecha.....03 NOV 2006....., acordó la aprobación del presente documento.

06 NOV 2006

HARÍA,

El Secretario,

[Handwritten signature]

La Comisión de Ordenación del Territorio y Medio Ambiente de Canarias, en sesión de fecha 20 JUL 2006 y 01 DIC 2006 acordó la APROBACIÓN DEFINITIVA del presente expediente

Las Palmas de G.C. 12 MAR 2007

El Secretario de la Comisión

[Handwritten signature]



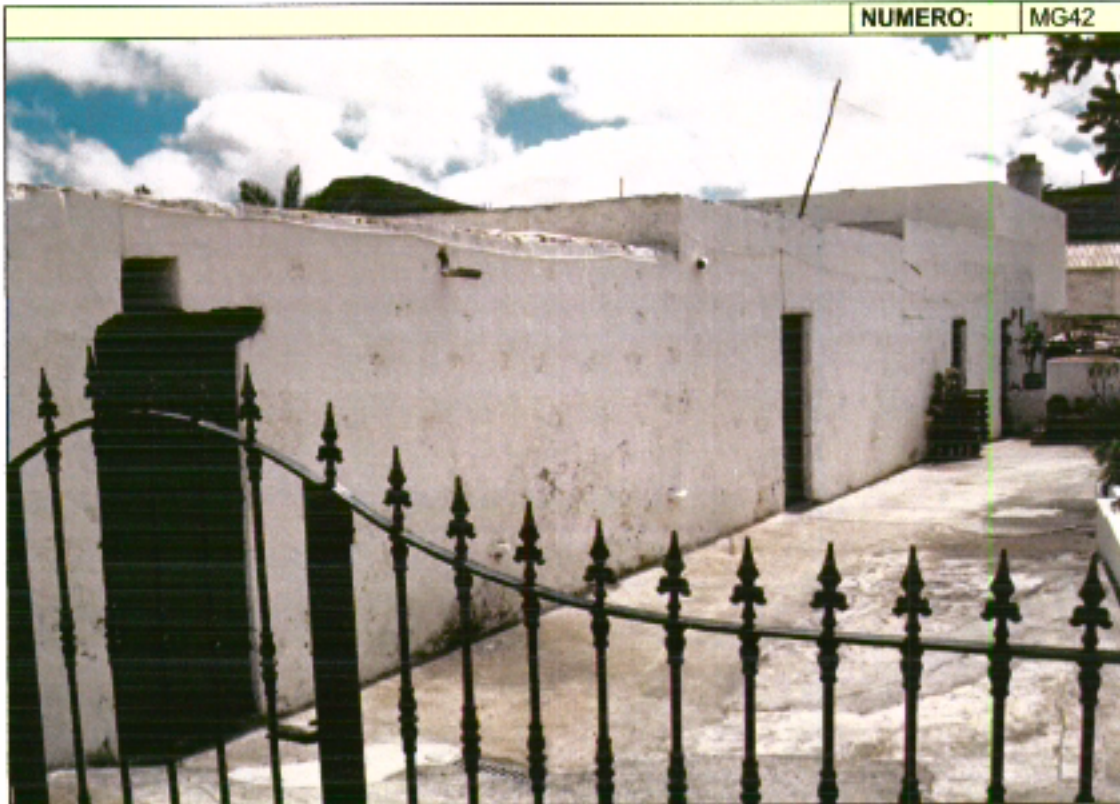

DESCRIPCIÓN

Vivienda de una planta, de mampostería encalada y cubierta plana. El inmueble presenta una planta regular, dispuesta longitudinalmente, constituida por la sucesión de varios cuerpos formando un único bloque. El acceso se realiza a través de un patio lateral en torno al cual se distribuyen los distintos módulos.

SITUACIÓN

Calle San Pedro nº1

REFERENCIA CATASTRAL

636 4009 FT 4266S

CATEGORÍA DE PROTECCIÓN

Ambiental 2

OBSERVACIONES

Dispuesta en una parcela donde se ha edificado una vivienda de mayor tamaño la edificación cumple el papel de cuerpo auxiliar de aquella.

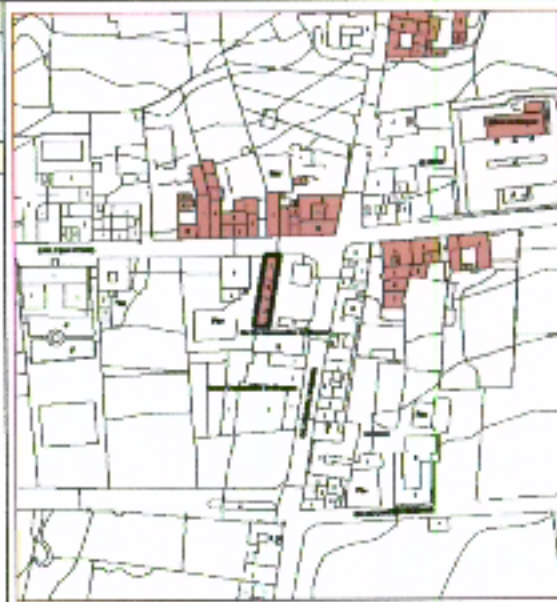

DILIGENCIA DE APROBACIÓN

El Ayuntamiento de HARÍA en sesión plenaria de fecha 03 NOV 2006 acordó la aprobación del presente documento.

HARÍA, 06 NOV 2006
El Secretario,

[Handwritten signature]

La Comisión de Ordenación del Territorio y Medio Ambiente de Canarias, en sesión de fecha 20 JUL 2006 y 01 DIC 2006 acordó la APROBACIÓN DEFINITIVA del presente expediente.
Las Palmas de G.C. 12 MAR 2007
El Secretario de la Comisión





DESCRIPCIÓN

Vivienda rural de una planta, encalada y de cubierta plana. El inmueble presenta una planta regular de módulos agregados formando un único bloque. La fachada mantiene un esquema tradicional simétrico de tres huecos, de dinteles curvos, con puerta en el centro y ventanas de cojinetes a los lados.

SITUACIÓN

Calle Luis Morote nº4

REFERENCIA CATASTRAL

656 4002 FT 4266S

CATEGORÍA DE PROTECCIÓN

Ambiental 2

OBSERVACIONES

DILIGENCIA DE APROBACIÓN

El Ayuntamiento de HARÍA en sesión plenaria de fecha 03 NOV 2006....., acordó la aprobación del presente documento.

HARÍA, 06 NOV 2006
El Secretario,

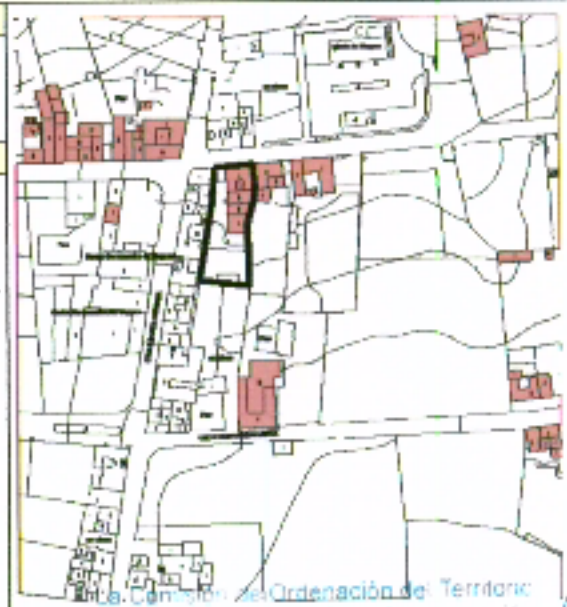

El Comité de Ordenación del Territorio y Medio Ambiente de Canarias, en sesión de fecha 20 JUL 2006 y 01 DIC 2006 aprobó la **APROBACIÓN DEFINITIVA** del presente expediente
Las Palmas de G.C. 12 MAR 2007
El Secretario de la Comisión





DESCRIPCIÓN

Vivienda rural de una planta, de cubierta plana. El inmueble, de planta regular ubicado en amplia parcela, presenta una fachada encalada de tres huecos simétricos, con puerta al centro y ventanas a los lados.

SITUACIÓN

Calle Luis Morote nº6

REFERENCIA CATASTRAL

656 4003 FT 4266S

CATEGORÍA DE PROTECCIÓN

Ambiental 2

OBSERVACIONES

DILIGENCIA DE APROBACIÓN

El Ayuntamiento de HARÍA en sesión plenaria de fecha.....0-3-NOV-2006....., acordó la aprobación del presente documento.

06 NOV 2006

HARÍA,

El Secretario,

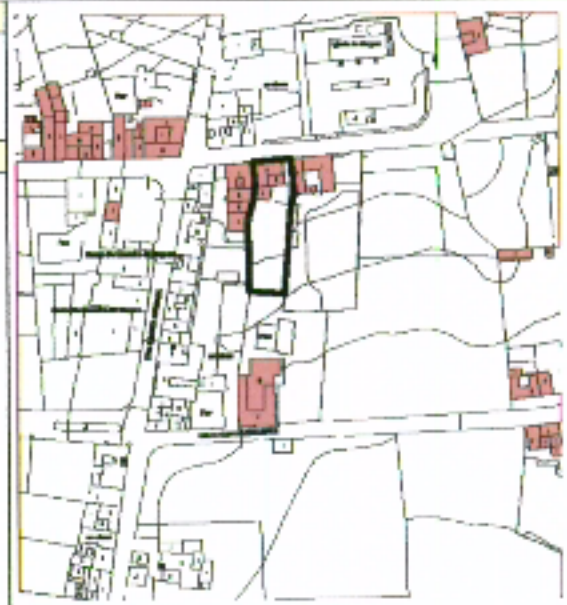

La Comisión de Ordenación del Territorio y Medio Ambiente de Canarias, en sesión de fecha 20 JUL 2006 y 01 DIC 2006 acordó la APROBACIÓN DEFINITIVA del presente expediente.
Las Palmas de G.C. 12 MAR. 2007
El Secretario de la Comisión

NUMERO: MG45



DESCRIPCIÓN

Vivienda de una planta, con cubierta plana. Presenta una planta regular con patio interior central en torno al cual se distribuyen las dependencias. El inmueble, situado en una amplia parcela, mantiene una fachada encalada de esquema tradicional de tres huecos, de dinteles curvos, con puerta en el centro y ventanas a los lados.

SITUACIÓN

Calle Luis Morote nº8

REFERENCIA CATASTRAL

656 4004 FT 4266S

CATEGORÍA DE PROTECCIÓN

Ambiental 2

OBSERVACIONES

DILIGENCIA DE APROBACIÓN

El Ayuntamiento de HARÍA en sesión plenaria de fecha 03 NOV 2006 acordó la aprobación del presente documento.

HARÍA, 06 NOV 2006
El Secretario,

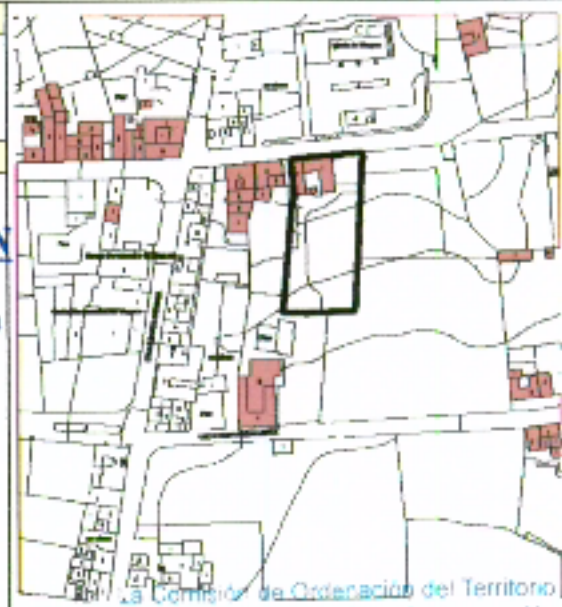

La Comisión de Ordenación del Territorio y Medio Ambiente de Canarias, en sesión de fecha 20 JUL 2006 y 01 DIC 2006 acordó la APROBACIÓN DEFINITIVA del presente expediente
Las Palmas de G.C. 12 MAR 2007
El Secretario de la Comisión

NUMERO: MG46



DESCRIPCIÓN

Vivienda tradicional de una planta y cubierta formada por dos cuerpos rectangulares dispuestos en forma de "L". Los muros son de mampostería de piedra encalada, dejando vista la piedra en algunas partes. El patio presenta como cerramiento un muro bajo de mampostería de piedra vista junto al que se aprecia la existencia de un aljibe.

SITUACIÓN

Calle Buenavista nº 5

REFERENCIA CATASTRAL

696 4001 FT 4266N

CATEGORÍA DE PROTECCIÓN

Ambiental1

OBSERVACIONES

DILIGENCIA DE APROBACIÓN

El Ayuntamiento de HARÍA en sesión plenaria de fecha... 03 NOV 2006....., acordó la aprobación del presente documento.

HARÍA, 06 NOV 2006
El Secretario,



La Comisión de Ordenación del Territorio y Medio Ambiente de Canarias, en sesión de fecha 20 JUL 2006 y 01 DIC 2006, acordó la APROBACIÓN DEFINITIVA del presente expediente.
Las Palmas de G.C. 12 MAR 2007
El Secretario de la Comisión

NUMERO: MG47



DESCRIPCIÓN

Vivienda rural de una planta, encalada y cubierta de azotea. El inmueble presenta una fachada de características básicas, manteniendo la distribución de tres huecos, puerta al centro y ventanas a los lados. El interés del edificio radica en su parte trasera, abierta hacia la parcela donde se ubica el aljibe.

SITUACIÓN

Calle Casillas nº 47

REFERENCIA CATASTRAL

666 9023 FT 4266N

CATEGORÍA DE PROTECCIÓN

Ambiental 2

OBSERVACIONES

Ubicada en un conjunto de edificaciones de características similares.

DILIGENCIA DE APROBACIÓN

El Ayuntamiento de HARÍA en sesión plenaria de fecha... 03 NOV 2006....., acordó la aprobación del presente documento.

HARÍA, 06 NOV 2006
El Secretario,

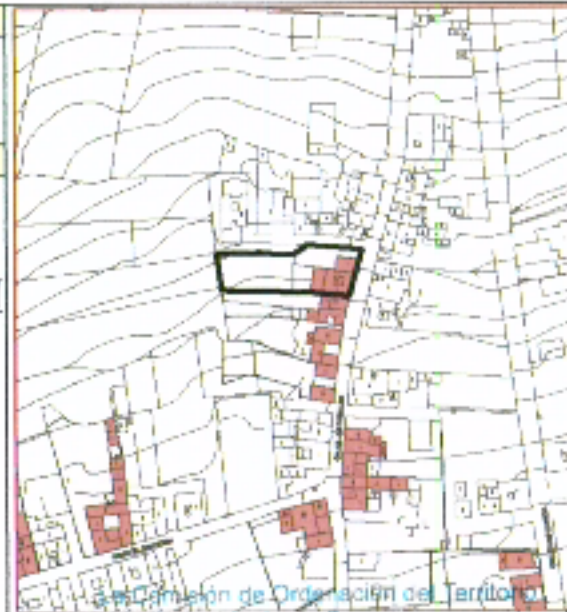

La Comisión de Ordenación del Territorio y Medio Ambiente de Canarias en sesión de fecha 20 JUL 2006, 01 DIC 2006 acordó la APROBACIÓN DEFINITIVA del presente expediente
Las Palmas de G.C. 12 MAR 2007
El Secretario de la Comisión



DESCRIPCIÓN

Vivienda tradicional rural de una planta y cubierta plana compuesta por varios volúmenes que se adosan, formando un conjunto irregular. Los muros son de mampostería de piedra encalada y vista en uno de los volúmenes. La composición de huecos es muy sencilla, formada por una puerta central y dos ventanas laterales de pequeño tamaño, en la fachada principal.

SITUACIÓN

Calle Luis Morote nº 20

REFERENCIA CATASTRAL

686 4101 FT 4266N

CATEGORÍA DE PROTECCIÓN

Ambiental2

OBSERVACIONES

DILIGENCIA DE APROBACIÓN

El Ayuntamiento de HARÍA en sesión plenaria de fecha 03 NOV 2006, acordó la aprobación del presente documento.

HARÍA, 06 NOV 2006
El Secretario,

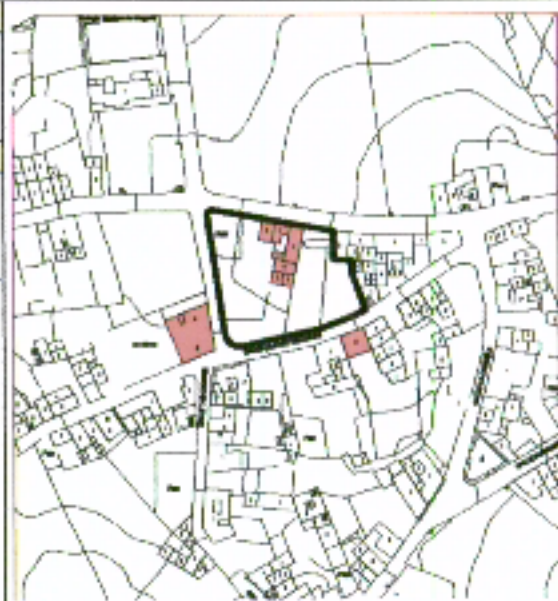

La Comisión de Ordenación del Territorio y Medio Ambiente de Canarias, en sesión de fecha 20 JUL 2006 y 01 DIC 2006 acordó la **APROBACIÓN DEFINITIVA** del presente expediente
Las Palmas de G.C. 12 MAR 2007
El Secretario de la Comisión



NUMERO: MG49



DESCRIPCIÓN

Vivienda rural de una planta, encalada y cubierta plana de azotea. El inmueble presenta una sencilla planta regular de un único cuerpo con patio lateral que se cierra al exterior con un muro bajo, donde se localiza una portada que permite el acceso desde el exterior al inmueble. La fachada principal se abre al patio lateral, otorgando al inmueble un aspecto cúbico y cerrado.

SITUACIÓN

Calle Casillas nº 48

REFERENCIA CATASTRAL

676 7002 FT 4266N

CATEGORÍA DE PROTECCIÓN

Ambiental 2

OBSERVACIONES

DILIGENCIA DE APROBACIÓN

El Ayuntamiento de HARÍA en sesión plenaria de fecha... 03 NOV 2006..., acordó la aprobación del presente documento.

06 NOV 2006

HARÍA,

El Secretario,



La Comisión de Ordenación del Territorio y Medio Ambiente de Canarias, en sesión de fecha 20 JUL 2006 y 01 DIC 2006, acordó la APROBACIÓN DEFINITIVA del presente expediente

Las Palmas de G.C. 12 MAR 2007

El Secretario de la Comisión

NUMERO: MG50



DESCRIPCIÓN

Gran aljibe, con una gran explanada enfoscada de mortero de cal bordeada por un pequeño muro donde se recoge el agua, que se conduce bajo tierra donde se localiza el depósito.

SITUACIÓN

Calle La Hoya nº2

REFERENCIA CATASTRAL

686 3503 FT 4266S

CATEGORÍA DE PROTECCIÓN

Ambiental 1

OBSERVACIONES

Anexo a una edificación rural de dos plantas y disposición asimétrica cuyo interés deriva de su asociación al aljibe.

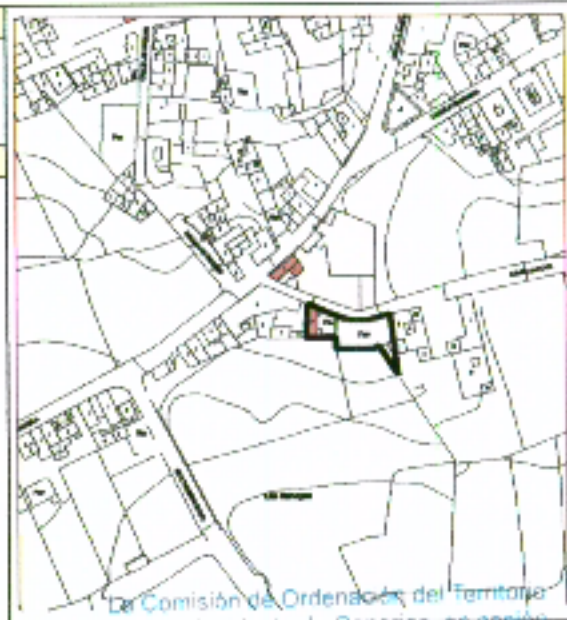

DILIGENCIA DE APROBACIÓN

El Ayuntamiento de HARÍA en sesión plenaria de fecha 03 NOV 2006 acordó la aprobación del presente documento. 06 NOV 2006

HARÍA

El Secretario,

La Comisión de Ordenación del Territorio y Medio Ambiente de Canarias, en sesión de fecha 20 JUL 2006 y 01 DIC 2006 acordó la APROBACIÓN DEFINITIVA del presente expediente Las Palmas de G.C. 12 MAR 2007
El Secretario de la Comisión



DESCRIPCIÓN

Sencilla vivienda rural de una planta, con paramentos encalados y cubierta plana de azotea. El inmueble presenta una fachada tradicional, encalada, que mantiene la distribución simétrica de los tres huecos, de dinteles curvos, con puerta al centro y ventanas de cojinetes a los lados. La carpintería exterior es el elemento más relevante de la vivienda.

SITUACIÓN

Calle Cuatro Esquinas nº11

REFERENCIA CATASTRAL

676 4007 FT 4266S

CATEGORÍA DE PROTECCIÓN

Ambiental 2

OBSERVACIONES

DILIGENCIA DE APROBACIÓN

El Ayuntamiento de HARÍA en sesión plenaria de fecha.....03. NOV. 2006....., acordó la aprobación del presente documento.

HARÍA, 06 NOV 2006
El Secretario,

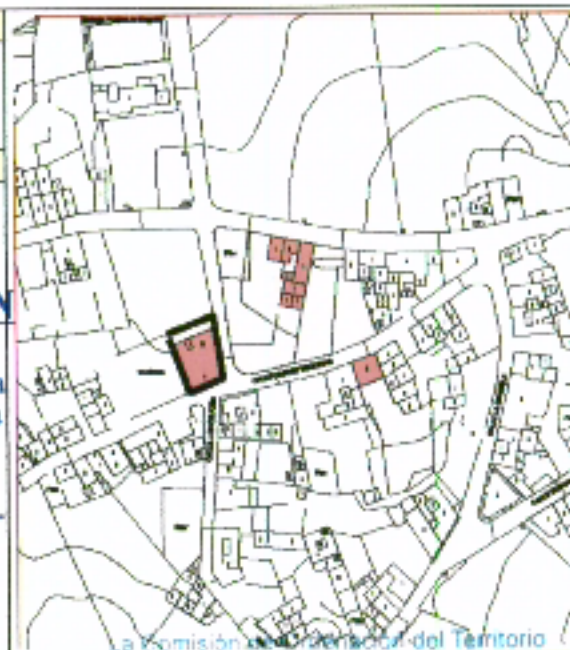

La Comisión Interdepartamental del Territorio y Medio Ambiente de Canarias, en sesión de fecha 20 JUL 2006 y 01 DIC 2006 acordó la APROBACIÓN DEFINITIVA del presente expediente.
Las Palmas de G.C. 12 MAR 2007
El Secretario de la Comisión



DESCRIPCIÓN

Vivienda rural de una planta, de paramentos encalados y con cubierta plana. De planta regular, cuenta con una amplia parcela. En fachada, mantiene una distribución tradicional de los tres huecos, con puerta al centro y ventanas a los lados.

SITUACIÓN

Calle cuatro esquinas nº 4

REFERENCIA CATASTRAL

656 3008 FT 4266S

CATEGORÍA DE PROTECCIÓN

Ambiental 2

OBSERVACIONES

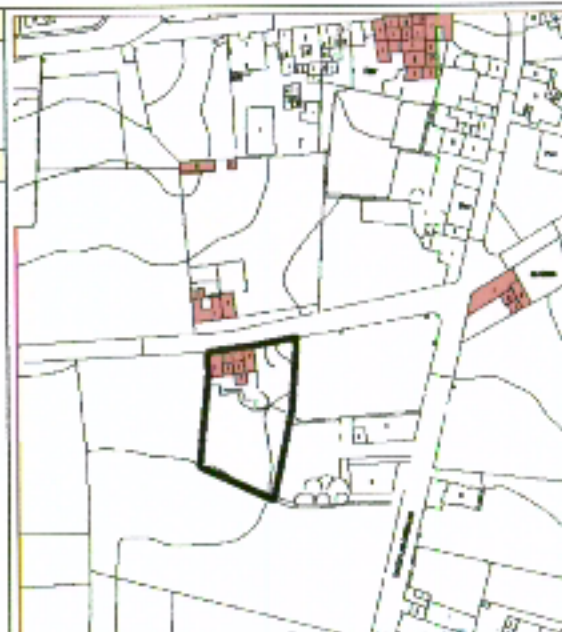

DILIGENCIA DE APROBACIÓN

El Ayuntamiento de HARÍA en sesión plenaria de fecha 03 NOV 2006 acordó la aprobación del presente documento.

06 NOV 2006

HARÍA,

El Secretario,

La Comisión de Ordenación del Territorio y Medio Ambiente de Canarias, en sesión de fecha 20 JUL 2006 y 01 DIC 2006 acordó la **APROBACIÓN DEFINITIVA** del presente expediente.
Las Palmas de G.C. 12 MAR 2007
El Secretario de la Comisión



DESCRIPCIÓN

La Ermita de Máguez, de blancos paramentos, presenta una sencilla planta de una nave, sustentada por pronunciados contrafuertes, y con una capilla-sacristía adosada a un lado de la Epístola. Componen la portada un sencillo arco de medio punto en fachada, a la que se superpone una pequeña espadaña lateral de un solo hueco. La ermita cuenta con patio de acceso, con puerta almenada.

SITUACIÓN

Calle Luís Morote nº10

REFERENCIA CATASTRAL

656 5009 FT 4266S

CATEGORÍA DE PROTECCIÓN

Monumental 2

OBSERVACIONES

Propuesta como Bien de Interés Cultural

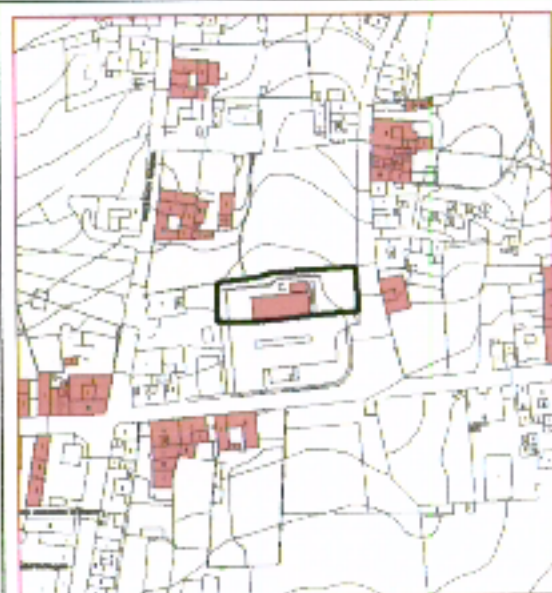

DILIGENCIA DE APROBACIÓN

El Ayuntamiento de HARÍA en sesión plenaria de fecha 03 NOV 2006, acordó la aprobación del presente documento.

HARÍA

06 NOV 2006

El Secretario,

La Comisión de Ordenación de Territorio y Medio Ambiente de Canarias, en sesión de fecha 20 JUL 2006 y 01 DIC 2006 acordó la APROBACIÓN DEFINITIVA del presente expediente
Las Palmas de G.C. 12 MAR 2007

El Secretario de la Comisión



DESCRIPCIÓN

Vivienda de marcado carácter rural, de sencilla composición, encalada y con cubierta plana de azotea. Presenta una fachada de elementos tradicionales, manteniendo la combinación simétrica de los huecos, de dinteles curvos, con puerta al centro precedida de rudimentarios peldaños, y ventanas de cojinetes a los lados.

SITUACIÓN

Calle Cuatro Esquinas nº 18

REFERENCIA CATASTRAL

686 4004 FT 4266S

La Comisión de Ordenación del Territorio y Medio Ambiente de Canarias, en sesión de fecha 20 JUL 2006, D 1 DIC 2006 acordó la **APROBACIÓN DEFINITIVA** del presente expediente
 Las Palmas de G.C. 12 MAR 2007
 El Secretario de la Comisión

CATEGORÍA DE PROTECCIÓN

Ambiental 2

OBSERVACIONES

DILIGENCIA DE APROBACIÓN

El Ayuntamiento de HARÍA en sesión plenaria de fecha 03 NOV 2006, acordó la aprobación del presente documento.

06 NOV 2006

HARÍA,

El Secretario,

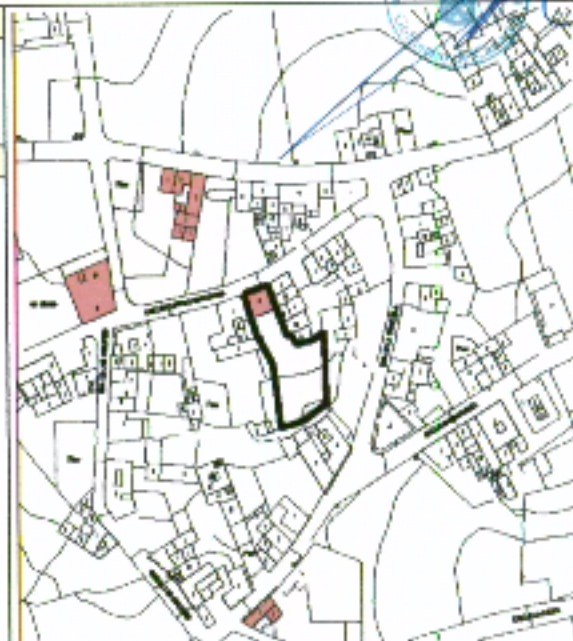

NUMERO:

MG55



DESCRIPCIÓN

Vivienda de una planta, de cubierta plana. El inmueble presenta una fachada básica enalada de tres huecos simétricos, con puerta al centro y ventanas de cojinetes a los lados. Cuenta con patio lateral al que se accede directamente desde el exterior.

SITUACIÓN

Calle Portillo Borrilla nº7

REFERENCIA CATASTRAL

636 3011 FT 4266S

CATEGORÍA DE PROTECCIÓN

Ambiental 2

OBSERVACIONES

DILIGENCIA DE APROBACIÓN

El Ayuntamiento de HARÍA en sesión plenaria de fecha 03 NOV 2006 acordó la aprobación del presente documento.

HARÍA, 06 NOV 2006

El Secretario,

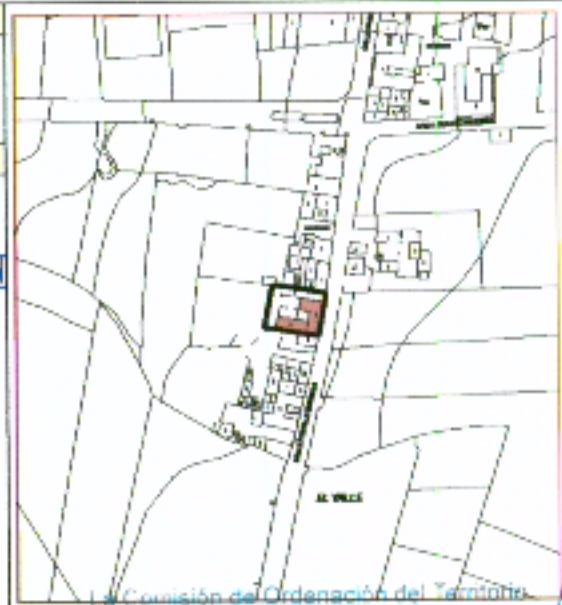

La Comisión de Ordenación del Territorio y Medio Ambiente de Canarias, en sesión de fecha 20 JUL 2006 y 01 DIC 2006 acordó la **APROBACIÓN DEFINITIVA** del presente expediente.
Las Palmas de G.C. 12 MAR 2007
El Secretario de la Comisión

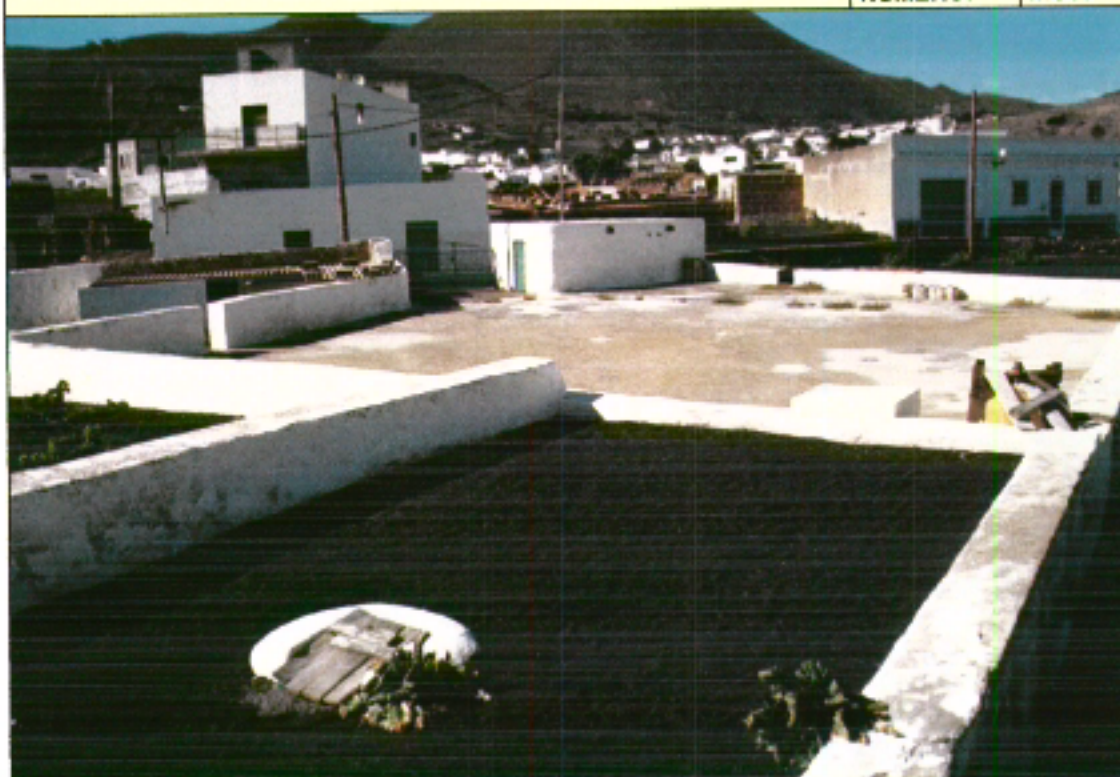

DESCRIPCIÓN

Conjunto de aljibes de grandes dimensiones que ocupan la totalidad de la planta. Destaca una gran explanada enfoscada y pintada con cal, bordeada por un muro bajo donde se recoge el agua que es conducida bajo tierra, donde se encuentra el depósito, aislado por una capa de rofe sobre la cubierta.

SITUACIÓN

Calle Cancela nº2 -2A

REFERENCIA CATASTRAL

706 4001 FT 4276S

CATEGORÍA DE PROTECCIÓN

Ambiental 1

OBSERVACIONES

DILIGENCIA DE APROBACIÓN

El Ayuntamiento de HARÍA en sesión plenaria de fecha.....0.3. NOV. 2006..... acordó la aprobación del presente documento.

HARÍA, 06 NOV 2006
El Secretario,

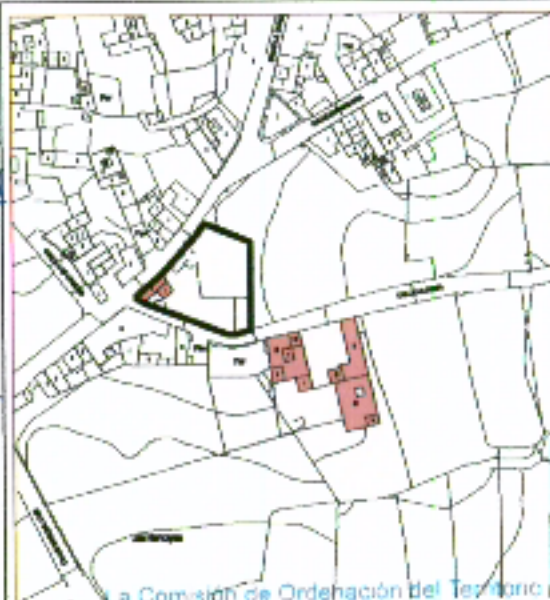

La Comisión de Ordenación del Territorio y Medio Ambiente de Canarias en sesión de fecha 20 JUL 2006 y 01 DIC 2006 acordó la APROBACIÓN DEFINITIVA del presente expediente.
Las Palmas de G.C. 12 MAR 2007
El Secretario de la Comisión



DESCRIPCIÓN

Vivienda de una planta, encalada, dejando al descubierto la piedra en el muro lateral, y con cubierta plana. La fachada, decorada con una franja de color que la bordea, presenta una disposición simétrica de los tres huecos, con puerta al centro y ventanas a los lados. Este esquema tradicional se rompe en el resto de cuerpos agregados, de diversas alturas, formando un único conjunto hacia el exterior.

SITUACIÓN

Calle La Hoya nº 3

REFERENCIA CATASTRAL

706 4021 FT 4266S

CATEGORÍA DE PROTECCIÓN

Ambiental 2

OBSERVACIONES

DILIGENCIA DE APROBACIÓN

El Ayuntamiento de HARÍA en sesión plenaria de fecha.....03.NOV.2006....., acordó la aprobación del presente documento.

06 NOV 2006

HARÍA,

El Secretario,

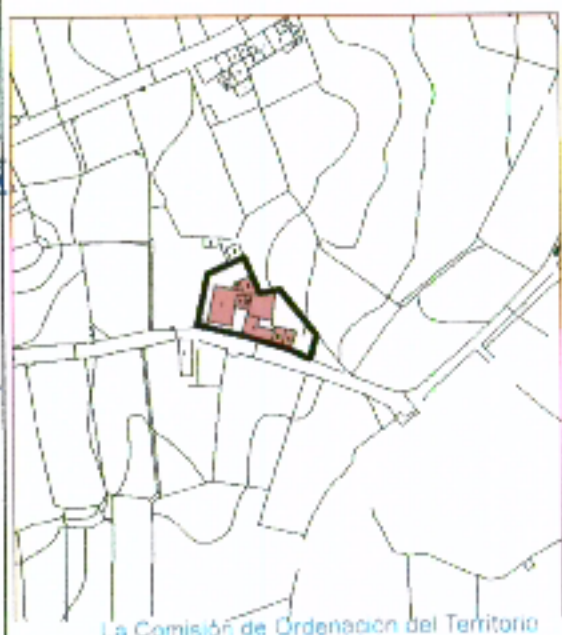

La Comisión de Ordenación del Territorio y Medio Ambiente de Canarias, en sesión de fecha 20 JUL 2006 y D 1 DIC 2006 acordó la APROBACIÓN DEFINITIVA del presente expediente

Las Palmas de G.C. 12 MAR 2007

El Secretario de la Comisión



DESCRIPCIÓN

Vivienda rural de una planta, de mampostería sin encalar, dejando al descubierto la piedra y con cubierta plana. La edificación presenta planta regular compuesta por varios volúmenes que se adosan entre sí, con acceso al patio desde la fachada principal. La edificación se cierra al exterior, presentando una puerta y un ventanuco de ventilación.

SITUACIÓN

Calle Los Llanos nº 11

REFERENCIA CATASTRAL

676 7018 FT 4266N

CATEGORÍA DE PROTECCIÓN

Ambiental 1

OBSERVACIONES

DILIGENCIA DE APROBACIÓN

El Ayuntamiento de HARÍA en sesión plenaria de fecha.....03 NOV. 2006....., acordó la aprobación del presente documento.

HARÍA, 06 NOV 2006
El Secretario,

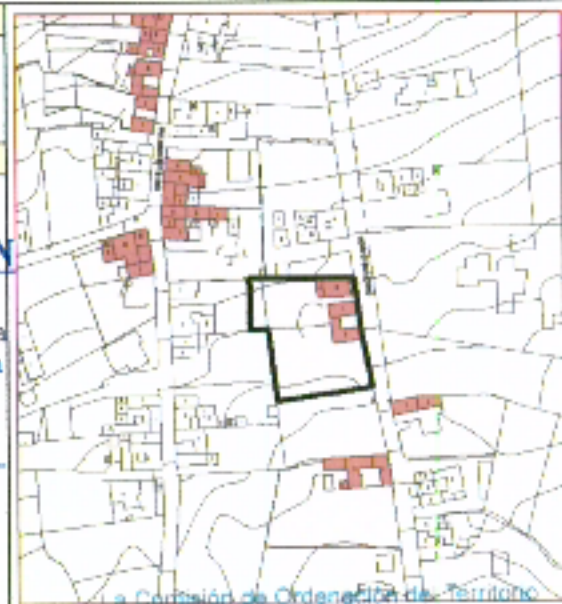

La Comisión de Ordenación de Territorio y Medio Ambiente de Canarias, en sesión de fecha 20 JUL 2006 y 01 DIC 2006 acordó la APROBACIÓN DEFINITIVA del presente expediente.
Las Palmas de G C 12 MAR 2007
El Secretario de la Comisión

Plan General de Ordenación de Haría

La Comisión de Ordenación del Territorio y Medio Ambiente de Canarias, en sesión de fecha 20 JUL 2006 y 01 DIC 2006 acordó la APROBACIÓN DEFINITIVA del presente expediente.
Las Palmas de G.C. 12 MAR 2007
El Secretario de la Comisión



Catálogo Arquitectónico

Mala

DILIGENCIA DE APROBACIÓN

El Ayuntamiento de HARÍA en sesión plenaria de fecha..... 03 NOV 2006..... acordó la aprobación del presente documento.

HARÍA, 06 NOV 2006
El Secretario,





DESCRIPCIÓN

Vivienda originariamente de una planta y cubierta plana a la que se ha añadido un cuerpo de dos alturas y un pequeño alero inclinado en una intervención posterior. Presenta una composición asimétrica de huecos donde destaca la puerta de acceso al patio a la izquierda y ventanas de diferentes tamaños en los volúmenes añadidos posteriormente.

SITUACIÓN

Calle el Cangrejo nº 9

REFERENCIA CATASTRAL

930 3501TF 4290S

CATEGORÍA DE PROTECCIÓN

Ambiental2

OBSERVACIONES

Destaca el empleo de elementos tradicionales, como puede ser la chimenea, que se integran perfectamente en la estructura original de la edificación.

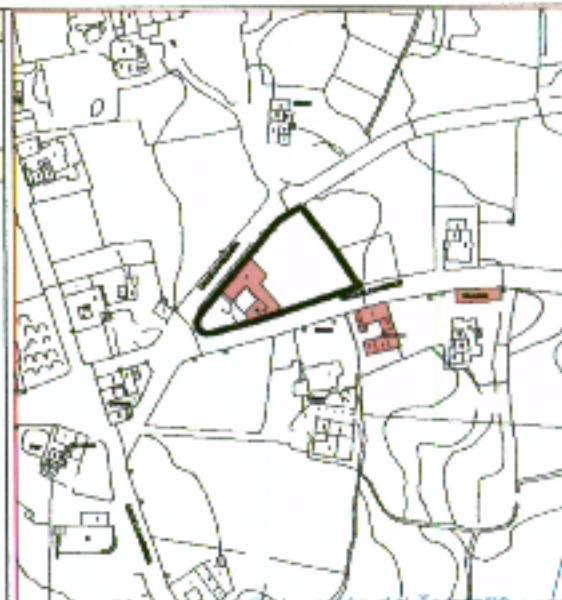

DILIGENCIA DE APROBACIÓN

El Ayuntamiento de HARÍA en sesión plenaria de fecha 03 NOV 2006 acordó la aprobación del presente documento.
06 NOV 2006

HARÍA,

El Secretario,

La Comisión de Ordenación del Territorio y Medio Ambiente de Canarias, en sesión de fecha 20 JUL 2006 y 01 DIC 2006 acordó la APROBACIÓN DEFINITIVA del presente expediente.
Las Palmas de G.C. 12 MAR 2007
El Secretario de la Comisión

NUMERO: MA02



DESCRIPCIÓN

Vivienda tradicional de características primitivas entorno a un gran patio.

SITUACIÓN

Calle Cangrejo s/n

REFERENCIA CATASTRAL

920 2511 FT 4290S

CATEGORÍA DE PROTECCIÓN

Ambiental 1

OBSERVACIONES

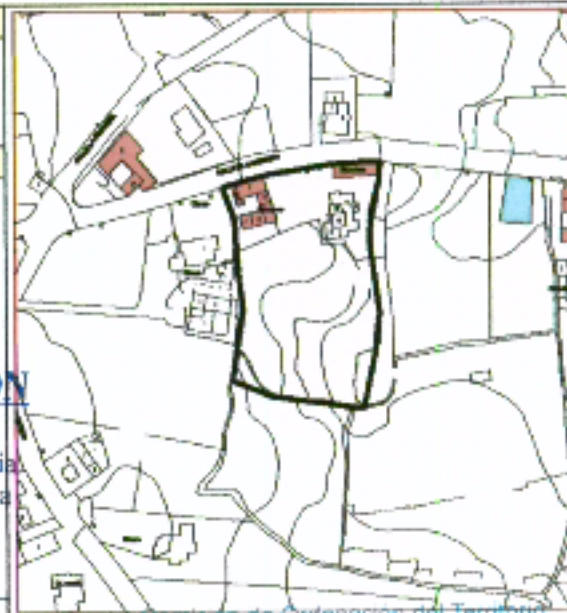

DILIGENCIA DE APROBACIÓN

El Ayuntamiento de HARÍA en sesión plenaria de fecha.....**03 NOV. 2006**....., acordó la aprobación del presente documento.

HARÍA, **06 NOV 2006**
El Secretario,

La Comisión de Ordenación del Territorio y Medio Ambiente de Canarias, en sesión de fecha **20 JUL 2006 y 01 DIC 2006** acordó la **APROBACIÓN DEFINITIVA** del presente expediente.
Las Palmas de G.C. **12 MAR. 2007**
El Secretario de la Comisión

NUMERO: MA03

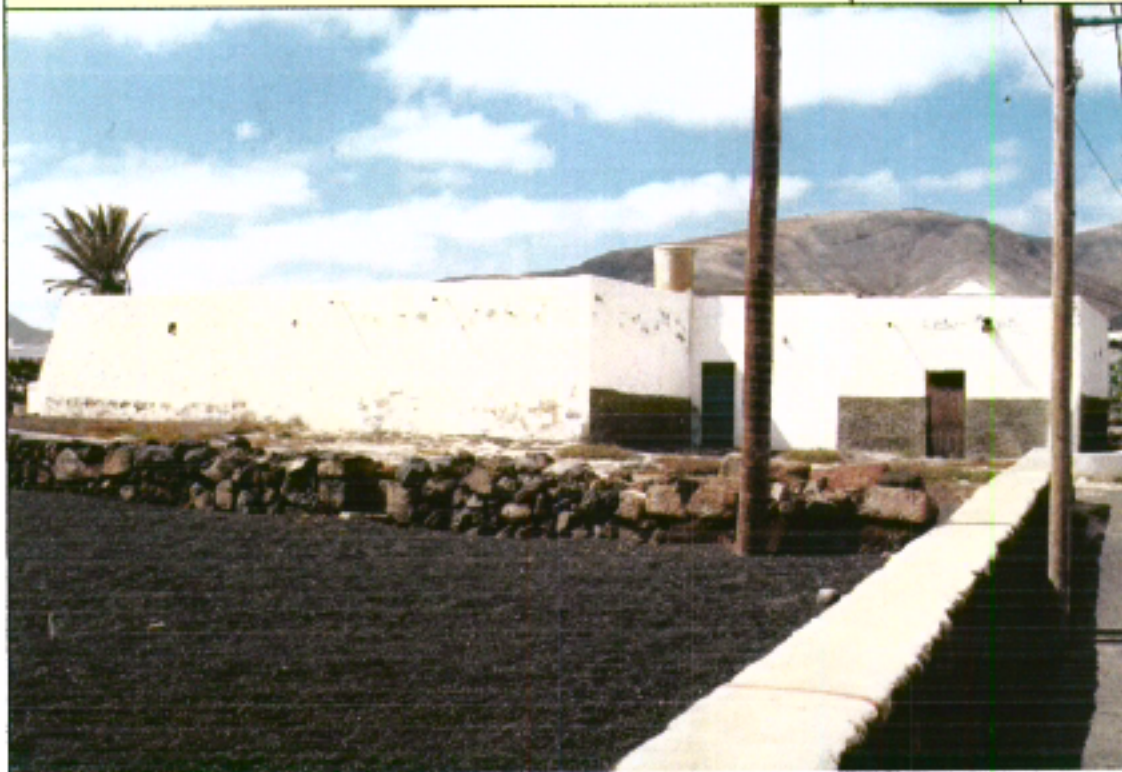

DESCRIPCIÓN

Vivienda rural de una planta, de mampostería encalada y con cubierta plana. El inmueble, de aspecto cúbico, presenta una planta irregular, con patio interior, en torno al que se disponen las dependencias. El inmueble cuenta con aljibe propio.

SITUACIÓN

Calle El Cangrejo s/n

REFERENCIA CATASTRAL

920 2512 FT 4290S

CATEGORÍA DE PROTECCIÓN

Ambiental 1

OBSERVACIONES

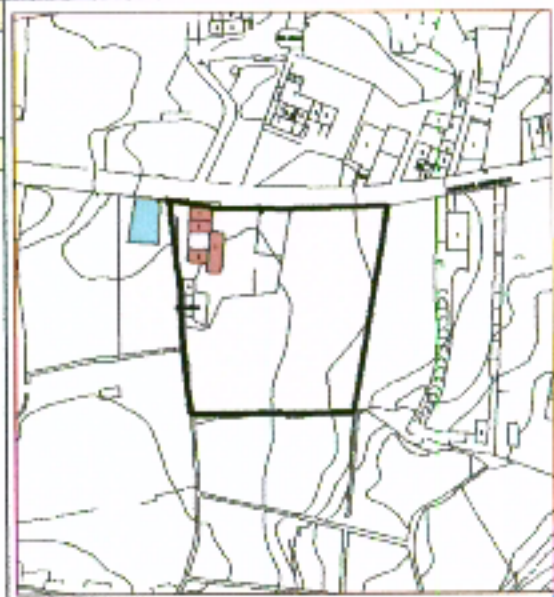

DILIGENCIA DE APROBACIÓN

El Ayuntamiento de HARRIA en sesión plenaria de fecha 03 NOV 2006 acordó la aprobación del presente documento.

HARRIA, 06 NOV 2006
El Secretario,

[Handwritten signature]

La Comisión de Ordenación del Territorio y Medio Ambiente de Canarias, en sesión de fecha 20 JUL 2006 y 01 DIC 2006 acordó la **APROBACIÓN DEFINITIVA** del presente expediente.
Las Palmas de G C 12 MAR 2007
El Secretario de la Comisión

[Handwritten signature]



DESCRIPCIÓN

La Iglesia de Nuestra Señora de las Mercedes mantiene la sencillez propia de la arquitectura religiosa de Lanzarote. Planta de una nave, con capillas-sacristías adosadas a los lados de la Epístola, y portada de arco de medio punto de piedra negra que contrasta con los encalados paramentos. La iglesia de cubierta a dos aguas se remata con la espadaña de un solo hueco.

SITUACIÓN

Calle Nuestra Señora de las Mercedes nº12

REFERENCIA CATASTRAL

900 0101 FT 4290S

CATEGORÍA DE PROTECCIÓN

Monumental 2

OBSERVACIONES

DILIGENCIA DE APROBACIÓN

El Ayuntamiento de HARÍA en sesión plenaria de fecha.....03..NOV..2006....., acordó la aprobación del presente documento.

HARÍA, 06 NOV 2006
El Secretario,

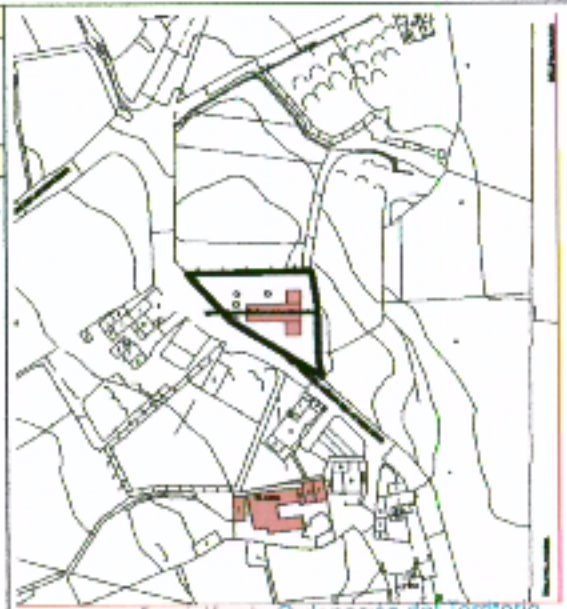

La Comisión de Ordenación del Territorio y Medio Ambiente de Canarias, en sesión de fecha 20 JUL 2006 y 01 DIC 2006 acordó la APROBACIÓN DEFINITIVA del presente expediente.
Las Palmas de G.C. 12 MAR. 2007
El Secretario de la Comisión



NUMERO: MA05



DESCRIPCIÓN

Inmueble de una sola planta, con cubierta plana de azotea y planta en U, de mampostería encalada, que queda al descubierto en los muros laterales. La vivienda de marcado carácter rural, presenta un aspecto cúbico y cerrado al exterior, al que presenta un único hueco, la puerta.

SITUACIÓN

Calle Nuestra Señora de las Mercedes nº25

REFERENCIA CATASTRAL

9000005 FT 4290S

CATEGORÍA DE PROTECCIÓN

Ambiental 2

OBSERVACIONES

Pese a su mal estado de conservación presenta una disposición tradicional muy acentuada y elementos singulares, como el horno

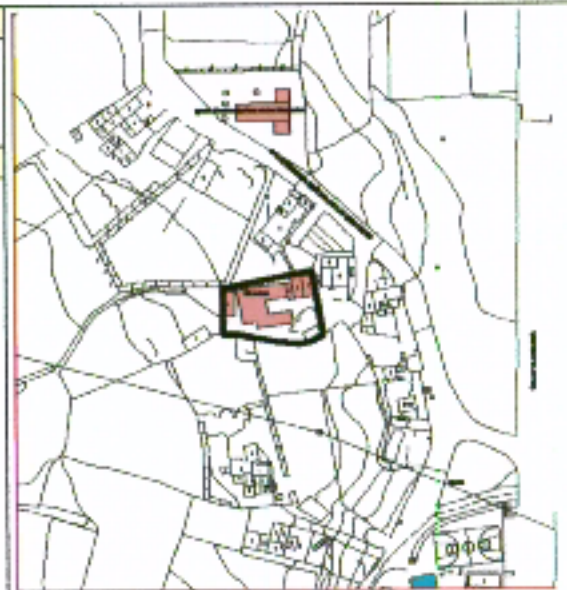

DILIGENCIA DE APROBACIÓN

El Ayuntamiento de HARÍA en sesión plenaria de fecha 03 NOV 2006, acordó la aprobación del presente documento.

HARÍA, 06 NOV 2006
El Secretario,

[Handwritten signature]

La Comisión de Ordenación del Territorio y Medio Ambiente de Canarias, en sesión de fecha 20 JUL 2006 y 01 DIC 2006 acordó la APROBACIÓN DEFINITIVA del presente expediente.
Las Palmas de G.C. 12 MAR 2007
El Secretario de la Comisión

[Handwritten signature]

