

# Plan General de Ordenación de Haría

## DILIGENCIA DE APROBACIÓN

El Ayuntamiento de HARÍA en sesión plenaria  
de fecha **03 NOV 2006**, acordó la  
aprobación del presente documento.



**06 NOV 2006**

El Secretario,

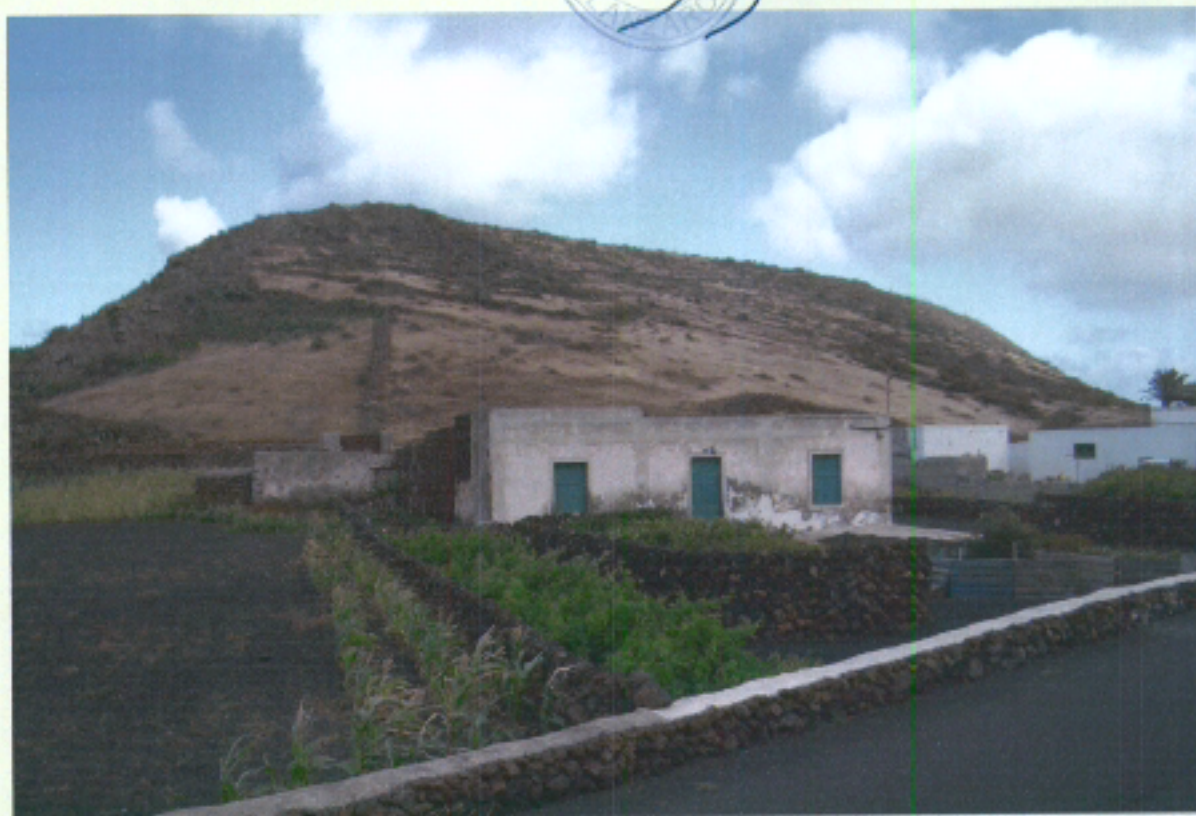

## Catálogo Arquitectónico II

La Comisión de Ordenación del Territorio  
y Medio Ambiente de Canarias, en sesión  
de fecha **20 JUL 2006** o **1 DIC 2006**  
acordó la APROBACIÓN DEFINITIVA del  
presente expediente  
Las Palmas de G.C. **12 MAR 2007**  
El Secretario de Organización



TEXTO REFUNDIDO

OCTUBRE 2006

### EQUIPO REDACTOR

Walter Beltrán Espinosa, Agustín Cabrera Domínguez, Amelia Díaz García **ARQUITECTOS**

Ester Beltrán Yanes, Miguel Febles Hernández **GEOGRAFOS**

Javier De Souza Sánchez, Agustín Díaz Hernández **BIÓLOGOS**

M<sup>ra</sup> Antonia Perera Betancort, Margarita Cejudo Betancort, M<sup>ra</sup> Jesus Febles Díaz **HISTORIADORAS**

Ricardo León Rodríguez, Sandra Pérez Cruz, José Plasencia Tabares, David Izquierdo Rodríguez,

Israel Blanco Armas, Susana Guanche Valdés, Leticia Palenzuela Gutiérrez **DELINEACIÓN**

Victoria Villar Saucedo **TEXTOS E IMAGENES**





# Plan General de Ordenación de Haría

La Comisión de Ordenación del Territorio y Medio Ambiente de Canarias, en sesión de fecha 20 JUL 2006 y 01 DIC 2006 acordó la APROBACIÓN DEFINITIVA del presente expediente.  
Las Palmas de G.C. 12 MAR. 2007  
El Secretario de la Comisión



## Catálogo Arquitectónico

### Máquez

#### DILIGENCIA DE APROBACIÓN

El Ayuntamiento de HARÍA en sesión plenaria de fecha.....03-NOV-2006....., acordó la aprobación del presente documento.

HARÍA, 06 NOV 2006

El Secretario,



NUMERO: MG01



**DESCRIPCIÓN**

Vivienda de marcado carácter rural de una planta, encalada y cubierta plana. El inmueble, localizado en una amplia parcela, presenta una composición de varios módulos agregados, destinados a distintos usos, organizados en torno a un patio central. La fachada principal, de aspecto sencillo, mantiene el esquema tradicional de tres huecos, con dos puertas y una ventana.

**SITUACIÓN**

Calle Ramírez Cerda nº12

**REFERENCIA CATASTRAL**

677 3003 FT 4267S

**CATEGORÍA DE PROTECCIÓN**

Ambiental 1

**OBSERVACIONES**

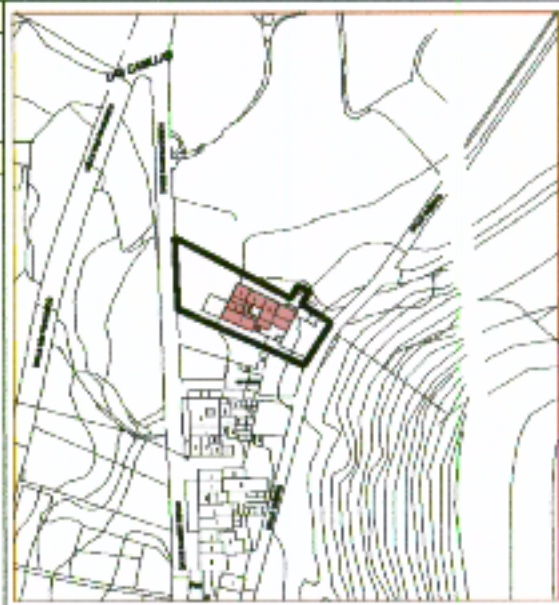

**DILIGENCIA DE APROBACIÓN**

El Ayuntamiento de HARÍA en sesión plenaria de fecha 03 NOV 2006, acordó la aprobación del presente documento.

06 NOV 2006

HARÍA,

El Secretario,

La Comisión de Ordenación del Territorio y Medio Ambiente de Canarias, en sesión de fecha 20 JUL 2006 y 01 DIC 2006 acordó la APROBACIÓN DEFINITIVA del presente expediente.

Las Palmas de G.C. 12 MAR 2007

El Secretario de la Comisión



NUMERO: MG02



**DESCRIPCIÓN**

Construcción tradicional, realizada en mampostería sin encalar, dejando al descubierto la piedra. El inmueble, de una planta, cuenta con varios módulos dispuestos en L cerrando dos lados a un patio abierto hacia el sur. Situado en una amplia parcela, cuenta con amplios aljibes.

**SITUACIÓN**

Calle Casillas nº12

**REFERENCIA CATASTRAL**

676 8303 FT 4267S

**CATEGORÍA DE PROTECCIÓN**

Ambiental 1

**OBSERVACIONES**

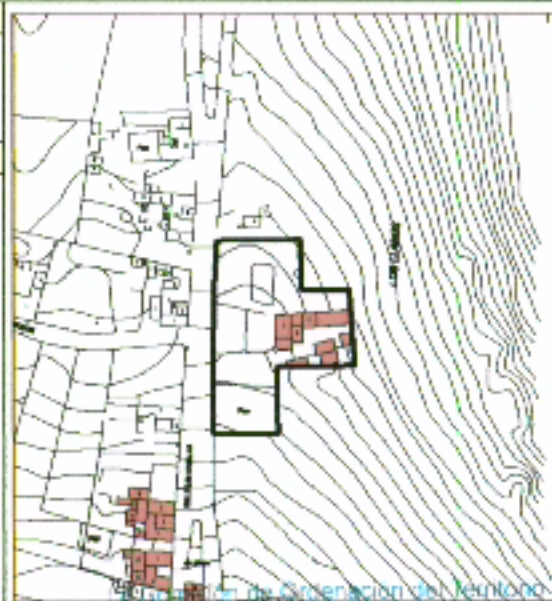

**DILIGENCIA DE APROBACIÓN**

El Ayuntamiento de HARÍA en sesión plenaria de fecha.....0-3-NOV-2006....., acordó la aprobación del presente documento.

HARÍA, 06 NOV 2006  
El Secretario,

*[Handwritten signature]*

El Secretario de la Comisión de Ordenación del Territorio y Medio Ambiente de Canarias, en sesión de fecha 20 JUL 2006 y 01 DIC 2006 acordó la APROBACIÓN DEFINITIVA del presente expediente  
Las Palmas de G.C. 12 MAR 2007  
El Secretario de la Comisión

*[Handwritten signature]*







**DESCRIPCIÓN**

Vivienda rural de una planta, de aspecto cúbico, con planta irregular y patio exterior, a través del cual se accede al inmueble y se distribuyen las estancias. Presenta cubierta plana de azotea y está realizada en mampostería encalada. En la parcela que circunda la vivienda destaca la presencia de un aljibe.

**SITUACIÓN**

Calle Casillas nº 61

**REFERENCIA CATASTRAL**

666 9006 FT 4266N

**CATEGORÍA DE PROTECCIÓN**

Ambiental 1

**OBSERVACIONES**

El interés del edificio se encuentra en su parte trasera, donde se aprecia su composición tradicional y en detalles como la chimenea.



**DILIGENCIA DE APROBACIÓN**

El Ayuntamiento de HARÍA en sesión plenaria de fecha 03 NOV 2006, acordó la aprobación del presente documento.

HARÍA, 06 NOV 2006  
El Secretario,

*[Handwritten signature]*

La Comisión de Ordenación del Territorio y Medio Ambiente de Canarias, en sesión de fecha 20 JUL 2006 y 01 DIC 2006 acordó la APROBACIÓN DEFINITIVA del presente expediente.  
Las Palmas de G.C. 12 MAR 2007  
El Secretario de la Comisión



*[Handwritten signature]*





**DESCRIPCIÓN**

Detalle de la sencilla chimenea que remata la cubierta del inmueble.

**SITUACIÓN**

Calle Casillas

**REFERENCIA CATASTRAL**

666 9006 FT 4266N

**CATEGORÍA DE PROTECCIÓN**

Ambiental 1

**OBSERVACIONES**

La Comisión de Ordenación del Territorio y Medio Ambiente de Canarias, en sesión de fecha 20 JUL 2006 y 01 DIC 2006 acordó la APROBACIÓN DEFINITIVA del presente expediente.  
 Las Palmas de G.C. 12 MAR 2007  
 El Secretario de la Comisión



**DILIGENCIA DE APROBACIÓN**

El Ayuntamiento de HARÍA en sesión plenaria de fecha:.....03 NOV 2006....., acordó la aprobación del presente documento.

HARÍA, 06 NOV 2006  
 El Secretario,





NUMERO: MG03



**DESCRIPCIÓN**

La fachada principal extremadamente sencilla donde únicamente se abre, en el blanco paramento, una puerta.

**SITUACIÓN**

Calle Casillas nº61

**REFERENCIA CATASTRAL**

666 9006 FT 4266N

**CATEGORÍA DE PROTECCIÓN**

Ambiental 1

**OBSERVACIONES**

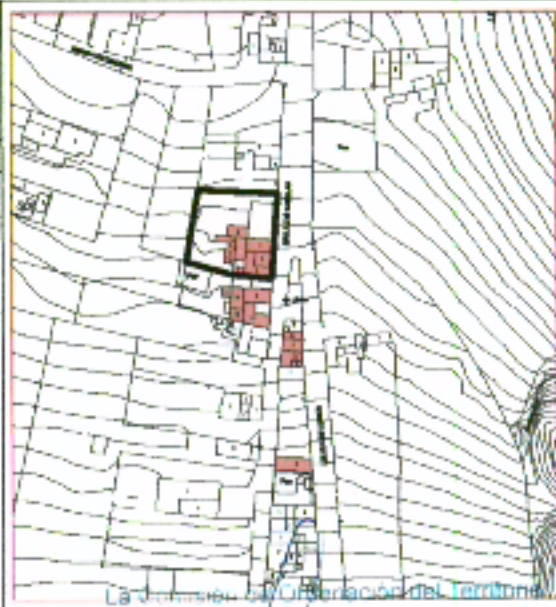

**DILIGENCIA DE APROBACIÓN**

El Ayuntamiento de HARÍA en sesión plenaria de fecha..... 03 NOV 2006 ....., acordó la aprobación del presente documento.

HARÍA,

06 NOV 2006

El Secretario,



*[Handwritten signature]*

La Comisión de Ordenación del Territorio y Medio Ambiente de Canarias, en sesión de fecha 20 JUL 2006 y 01 DIC 2006 acordó la **APROBACIÓN DEFINITIVA** del presente expediente.  
Las Palmas de G.C. 12 MAR 2007





NUMERO: MG04



**DESCRIPCIÓN**

Vivienda de marcado carácter rural de una planta, de mampostería sin encalar, dejando al descubierto la piedra. El inmueble, de cubierta plana, presenta varios cuerpos agregados que conforman una planta irregular, organizados en torno a un patio exterior. El inmueble cuenta con aljibe ubicado en la zona posterior del mismo.

**SITUACIÓN**

Calle Casillas nº59

**REFERENCIA CATASTRAL**

666 9008 FT 4266N

**CATEGORÍA DE PROTECCIÓN**

Ambiental 1

**OBSERVACIONES**

**DILIGENCIA DE APROBACIÓN**

El Ayuntamiento de HARÍA en sesión plenaria de fecha.....03 NOV 2006..... acordó la aprobación del presente documento.

HARÍA, 06 NOV 2006  
El Secretario,

*[Handwritten signature]*

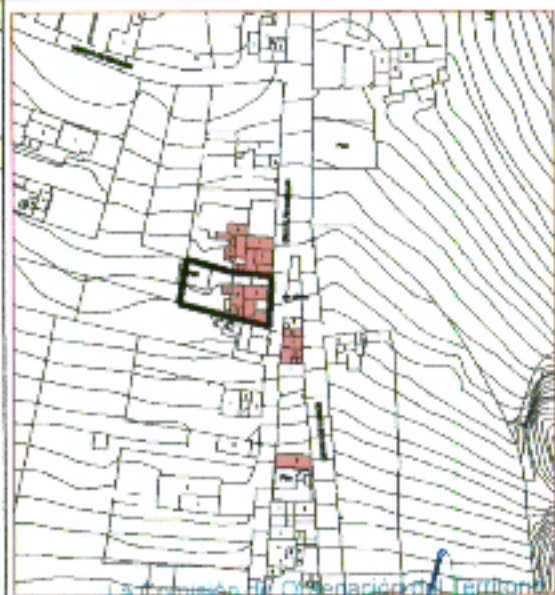

La Comisión de Ordenación del Territorio y Medio Ambiente de Canarias, en sesión de fecha 20 JUL 2006 y O 1 DIC 2006 acordó la APROBACIÓN DEFINITIVA del presente expediente  
Las Palmas de G.C. 12 MAR 2007  
El Secretario de la Comisión

*[Handwritten signature]*





**DESCRIPCIÓN**

La fachada principal es extremadamente sencilla, con dos huecos, una puerta y una ventana.

**SITUACIÓN**

Calle Casillas nº59

**REFERENCIA CATASTRAL**

666 9008 FT 4266N

**CATEGORÍA DE PROTECCIÓN**

Ambiental 1

**OBSERVACIONES**



**DILIGENCIA DE APROBACIÓN**

El Ayuntamiento de HARÍA en sesión plenaria de fecha.....03 NOV 2006....., acordó la aprobación del presente documento.

HARÍA, 06 NOV 2006  
El Secretario,

*[Handwritten signature and official stamp of the Ayuntamiento de Haría]*

La Comisión de Ordenación del Territorio y Medio Ambiente de Canarias, en sesión de fecha 20 JUL 2006 y 01 DIC 2006 acordó la APROBACIÓN DEFINITIVA del presente expediente.  
Las Palmas de G.C. 12 MAR 2007  
El Secretario de la Comisión

*[Handwritten signature and official stamp of the Comisión de Ordenación del Territorio y Medio Ambiente de Canarias]*



NUMERO: MG05



**DESCRIPCIÓN**

Vivienda rural enclavada y con cubierta plana. El inmueble, que continúa con las características tipológicas del resto de construcciones anexas, de planta regular sencilla y patio lateral cerrado por un muro bajo, a través del cual se accede a la vivienda, cuenta con un cuerpo superior que se levanta sobre el módulo básico de una planta, rompiendo así con el aspecto cúbico y cerrado de estas edificaciones.

**SITUACIÓN**

Calle Casillas nº 58

**REFERENCIA CATASTRAL**

676 7001 FT 4266

**CATEGORÍA DE PROTECCIÓN**

Ambiental 2

**OBSERVACIONES**



**DILIGENCIA DE APROBACIÓN**

El Ayuntamiento de HARÍA en sesión plenaria de fecha.....03 NOV 2006....., acordó la aprobación del presente documento.

HARÍA, 06 NOV 2006

El Secretario,  

La Comisión de Ordenación del Territorio y Medio Ambiente de Canarias en sesión de fecha 20 JUL 2006 y el 1 DIC 2006 acordó la APROBACIÓN DEFINITIVA del presente expediente.  
 Las Palmas de G.C. 12 MAR 2007  
 El Secretario de la Comisión  







**DESCRIPCIÓN**

Vivienda rural de una planta, encalada en su fachada y de cubierta plana. Presenta una sencilla planta regular con patio lateral cerrado al exterior por un muro bajo con portada, que permite el acceso desde el exterior al inmueble. La vivienda cuenta con fachada principal hacia el patio lateral, dando al exterior un aspecto cúbico y cerrado.

**SITUACIÓN**

Calle Casillas nº 54

**REFERENCIA CATASTRAL**

676 7001 FT 4266N

**CATEGORÍA DE PROTECCIÓN**

Ambiental 2

**OBSERVACIONES**

**DILIGENCIA DE APROBACIÓN**

El Ayuntamiento de HARÍA en sesión plenaria de fecha.....0.3. NOV. 2006.....acordó la aprobación del presente documento.

HARÍA, 0.6 NOV 2006  
El Secretario,



La Comisión de Ordenación del Territorio y Medio Ambiente de Canarias, en sesión de fecha 20 JUL 2006 y 01 DIC 2006 acordó la APROBACIÓN DEFINITIVA del presente expediente de las Palmas de G.C 12 MAR 2007  
El Secretario de la Comisión





NUMERO: MG07



**DESCRIPCIÓN**

Vivienda de una planta, encalada con franja de color que bordea la fachada, con cubierta plana y planta irregular constituida por varios cuerpos que forman un único bloque. La fachada presenta un esquema tradicional de tres huecos, dos puertas y una ventana.

**SITUACIÓN**

Calle San Francisco nº37-5-41

**REFERENCIA CATASTRAL**

657 1323 FT 4267S

**CATEGORÍA DE PROTECCIÓN**

Ambiental 2

**OBSERVACIONES**

**DILIGENCIA DE APROBACIÓN**

El Ayuntamiento de HARÍA en sesión plenaria de fecha 03 NOV 2006, acordó la aprobación del presente documento.

HARÍA, 06 NOV 2006  
El Secretario,

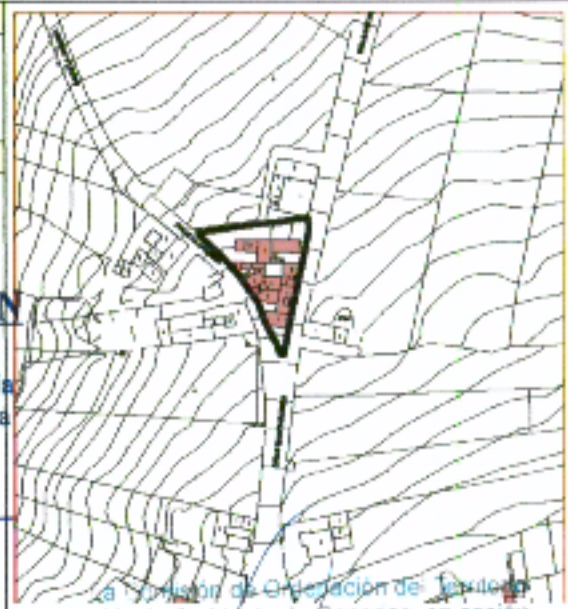

La Comisión de Ordenación del Territorio y Medio Ambiente de Canarias, en sesión de fecha 20 JUL 2006 y 01 DIC 2006 acordó la **APROBACIÓN DEFINITIVA** del presente expediente  
Las Palmas de G.C. 12 MAR 2007  
El Secretario



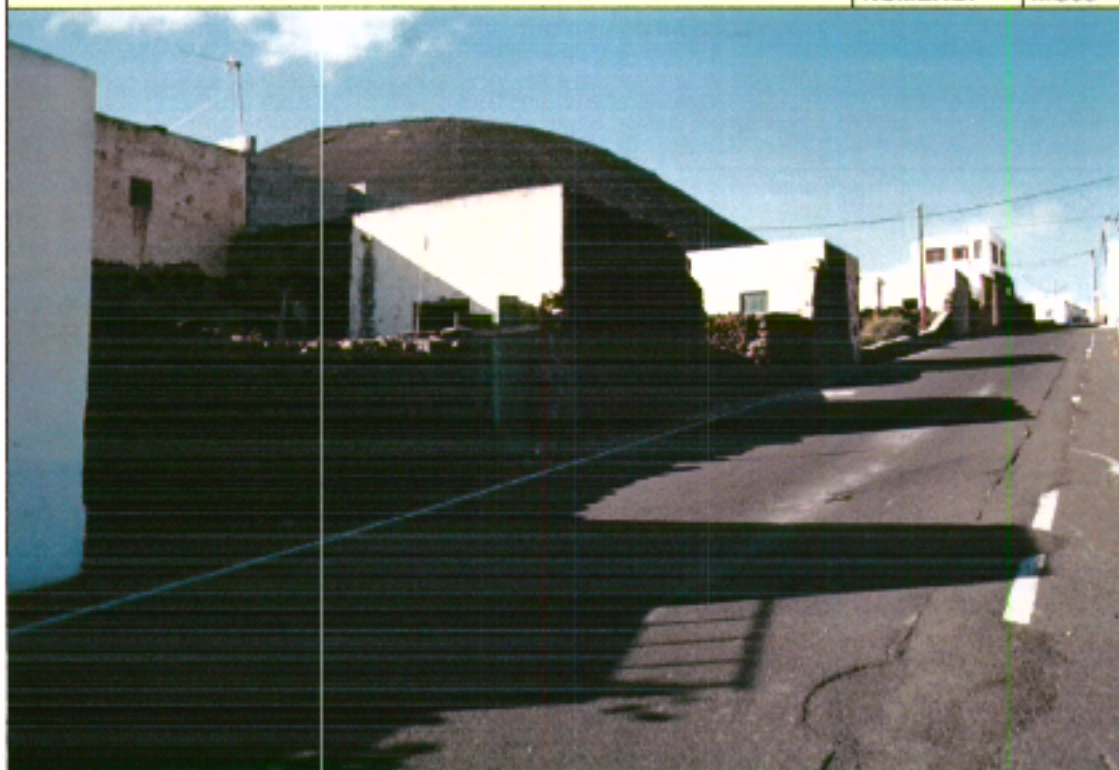

**DESCRIPCIÓN**

Vivienda rural de una planta, encalada en su fachada y de cubierta plana. El inmueble presenta una planta regular compuesta por varios cuerpos, destacando el patio lateral cerrado al exterior por un muro bajo con portada, que permite el acceso desde el exterior a la vivienda. La fachada principal se abre hacia el patio lateral, lo que otorga a la construcción un aspecto cúbico y cerrado al exterior.

**SITUACIÓN**

Calle Casillas nº 52

**REFERENCIA CATASTRAL**

676 7008 FT 4266N

**CATEGORÍA DE PROTECCIÓN**

Ambiental 2

**OBSERVACIONES**

**DILIGENCIA DE APROBACIÓN**

El Ayuntamiento de HARÍA, en sesión plenaria de fecha 03 NOV 2006, acordó la aprobación del presente documento.

06 NOV 2006

HARÍA,

El Secretario,

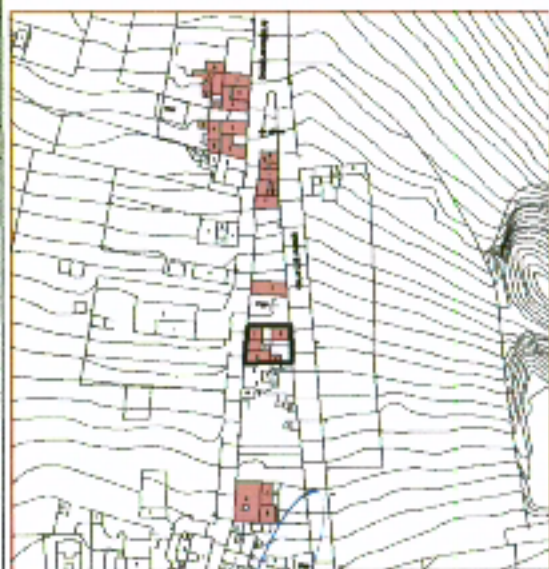

La Comisión de Ordenación del Territorio y Medio Ambiente de Canarias, en sesión de fecha 20 JUL 2006 y 01 DIC 2006 acordó la **APROBACIÓN DEFINITIVA** del presente expediente.

Las Palmas de Gran Canaria, 12 MAR 2007

El Secretario de la Comisión





NUMERO: MG09



**DESCRIPCIÓN**

Vivienda rural de una planta, encalada que deja al descubierto la piedra en el muro lateral, y cubierta plana de azotea. El inmueble presenta una fachada de nueva construcción donde se mantiene la distribución simétrica de los huecos, con puerta al centro y ventanas a los lados.

**SITUACIÓN**

Calle Casillas nº 45

**REFERENCIA CATASTRAL**

6669025 FT 4266N

**CATEGORÍA DE PROTECCIÓN**

Ambiental 2

**OBSERVACIONES**

**DILIGENCIA DE APROBACIÓN**

El Ayuntamiento de HARÍA en sesión plenaria de fecha.....0.3.NOV.2006....., acordó la aprobación del presente documento.

HARÍA, 06 NOV 2006  
El Secretario,

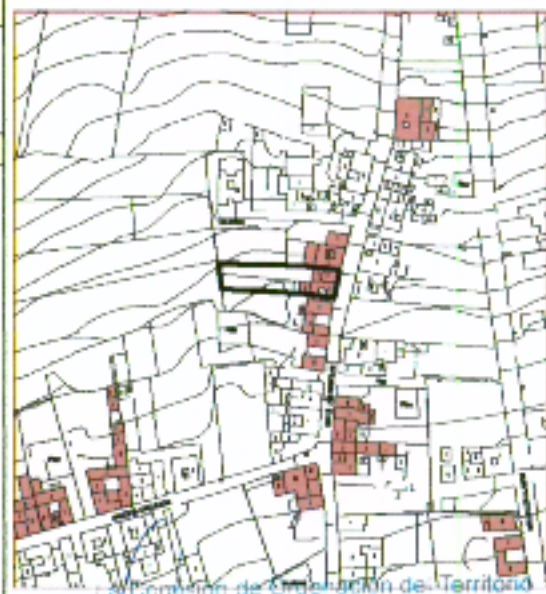

La Comisión de Ordenación de Territorio y Medio Ambiente de Canarias, en sesión de fecha 20 JUL 2006, D 1 DIC 2006 aprobó la APROBACIÓN DEFINITIVA del presente expediente  
12 MAR 2007  
El Secretario de la Comisión





**DESCRIPCIÓN**

Vivienda rural de una planta, de mampostería encalada y cubierta plana. Su planta se organiza en torno a un patio que da a fachada y al espacio trasero de la parcela. Presenta una sencilla fachada de un único hueco, lo que otorga al inmueble un aspecto cerrado al exterior.

**SITUACIÓN**

Calle Casillas nº 43

**REFERENCIA CATASTRAL**

666 9025 FT 4266N

**CATEGORÍA DE PROTECCIÓN**

Ambiental 2

**DILIGENCIA DE APROBACIÓN**

**OBSERVACIONES**

El Ayuntamiento de HARÍA en sesión plenaria de fecha 03 NOV 2006 acordó la aprobación del presente documento.

HARÍA, 06 NOV 2006  
El Secretario,

*[Handwritten signature]*

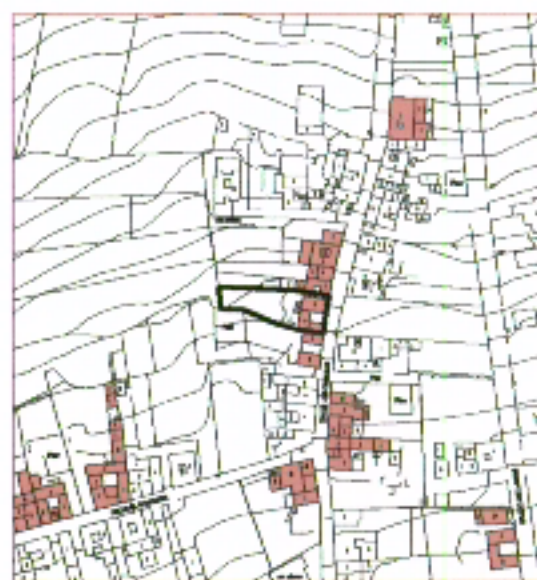

La Comisión de Ordenación del Territorio y Medio Ambiente de Canarias en sesión de fecha 20 JUL 2006 y 01 DIC 2006 acordó la APROBACIÓN DEFINITIVA del presente expediente.  
Las Palmas de G.C. 12 MAR 2007  
El Secretario de la Comisión

*[Handwritten signature]*





NUMERO: MG11



**DESCRIPCIÓN**

Vivienda rural de una planta, encalada, dejando al descubierto la piedra en las esquinas, y con cubierta plana. Presenta una fachada al estilo tradicional, manteniendo la distribución simétrica de los huecos, puerta al centro y ventanas a los lados.

**SITUACIÓN**

Calle casillas nº41

**REFERENCIA CATASTRAL**

6669026 FT 4266N

**CATEGORÍA DE PROTECCIÓN**

Ambiental 2

**OBSERVACIONES**

**DILIGENCIA DE APROBACIÓN**

El Ayuntamiento de HARÍA en sesión plenaria de fecha 03 NOV 2006 acordó la aprobación del presente documento.

HARÍA  
06 NOV 2006  
El Secretario,

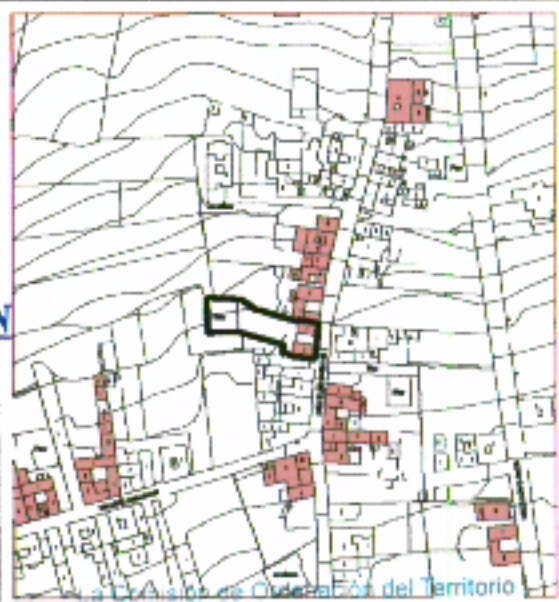

La Comisión de Ordenación del Territorio y Medio Ambiente de Canarias, en sesión de fecha 20 JUL 2006 y D 1 DIC 2006 acordó la APROBACIÓN DEFINITIVA del presente expediente.

Las Palmas de G.C. 12 MAR 2007  
El Secretario de la Comisión







**DESCRIPCIÓN**

Vivienda rural de una planta con cubierta plana. El inmueble presenta un cuerpo único de planta regular de paramentos encalados y aspecto cúbico. La sencilla fachada principal presenta una disposición asimétrica de tres huecos. En el muro lateral se abren ventanucos de ventilación.

**SITUACIÓN**

Calle Tefio nº21

**REFERENCIA CATASTRAL**

636 7302 FT 5366N

**CATEGORÍA DE PROTECCIÓN**

Ambiental 1

**OBSERVACIONES**

**DILIGENCIA DE APROBACIÓN**

El Ayuntamiento de HARÍA en sesión plenaria de fecha 03 NOV 2006 acordó la aprobación del presente documento.

HARÍA, 06 NOV 2006  
El Secretario,

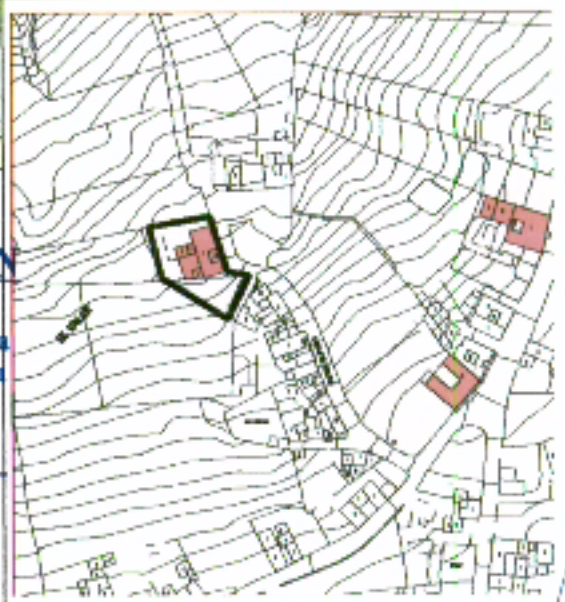

La Comisión de Ordenación del Territorio y Medio Ambiente de Canarias, en sesión de fecha 20 JUL 2006 y 01 DIC 2006 acordó la APROBACIÓN DEFINITIVA del presente expediente.  
Las Palmas de G.C. 12 MAR 2007  
El Secretario de la Comisión



NUMERO: MG12



**DESCRIPCIÓN**

Vista lateral de la vivienda

**SITUACIÓN**

Calle Tefio nº21

**REFERENCIA CATASTRAL**

636 7302 FT 5366N

**CATEGORÍA DE PROTECCIÓN**

Ambiental 1

**OBSERVACIONES**

La Comisión de Ordenación del Territorio y Medio Ambiente de Canarias, en sesión de fecha 20 JUL 2006 y 01 DIC 2006, acordó la APROBACIÓN DEFINITIVA del presente expediente.  
Las Palmas de G.C. 12 MAR 2007  
El Secretario de la Comisión



**DILIGENCIA DE APROBACIÓN**

El Ayuntamiento de HARÍA en sesión plenaria de fecha.....03 NOV 2006....., acordó la aprobación del presente documento.

HARÍA, 06 NOV 2006

El Secretario,





NUMERO: MG13



**DESCRIPCIÓN**

Vivienda tradicional de una planta, encalada y de cubierta plana, de planta cuadrada, con patio interior central, en torno al cual se distribuyen las dependencias. A esta planta básica se le agregan dos cuerpos en la parte posterior del inmueble, donde también se sitúa un aljibe. La fachada mantiene el esquema tradicional simétrico, de dinteles curvos, con puerta central y ventanas a los lados.

**SITUACIÓN**

Calle Santa Bárbara nº23

**REFERENCIA CATASTRAL**

646 7507 FT 4266N

**CATEGORÍA DE PROTECCIÓN**

Ambiental 1

**OBSERVACIONES**

**DILIGENCIA DE APROBACIÓN**

El Ayuntamiento de HARÍA en sesión plenaria de fecha.....03.NOV.2006....., acordó la aprobación del presente documento.

06 NOV 2006

HARÍA, \_\_\_\_\_  
El Secretario,

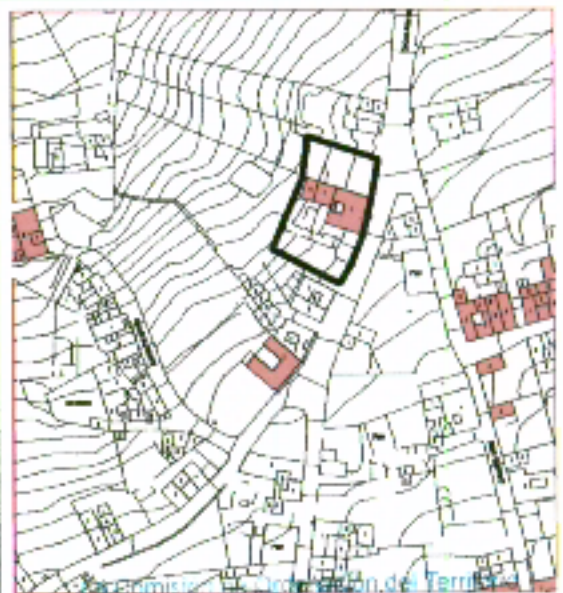

El Ayuntamiento de Canarias en sesión de fecha 20 JUL 2006 y 01 DIC 2006 acordó la APROBACIÓN DEFINITIVA del presente expediente.  
Las Palmas de G.C. 12 MAR 2007  
El Secretario de la Comisión







**DESCRIPCIÓN**

Vivienda de carácter rural de una planta, con amplia fachada caracterizada por la presencia de seis huecos asimétricos y distribuidos a distintas alturas. Realizada en mampostería enalada, presenta cubierta plana y planta regular básica, a la que se agregan otros módulos

**SITUACIÓN**

Calle Callejón nº1

**REFERENCIA CATASTRAL**

666 9040 FT 4266N

**CATEGORÍA DE PROTECCIÓN**

Ambiental 2

**OBSERVACIONES**

**DILIGENCIA DE APROBACIÓN**

El Ayuntamiento de HARÍA en sesión plenaria de fecha 03 NOV 2006 acordó la aprobación del presente documento.

06 NOV 2006

HARÍA,

El Secretario,

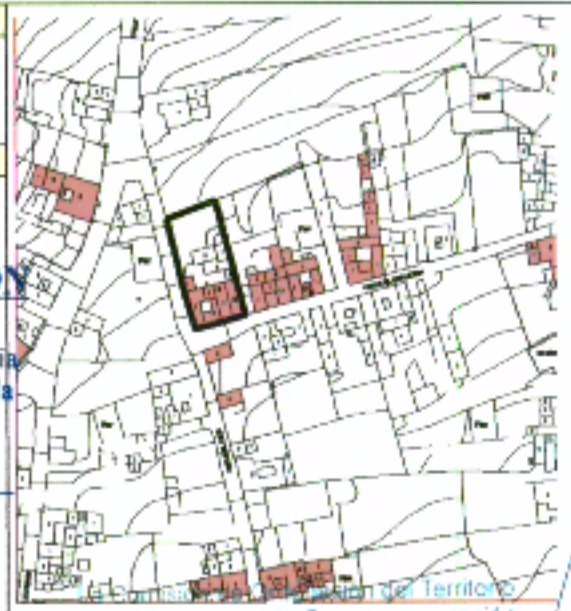

El Ayuntamiento de Haría en sesión plenaria de fecha 20 JUL 2006 y 01 DIC 2006 acordó la APROBACIÓN DEFINITIVA del presente expediente.  
Las Palmas de G.C. 12 MAR 2007  
El Secretario de la Comisión







**DESCRIPCIÓN**

Vivienda de una planta, con cubierta plana y fachadas encaladas, dejando la piedra al descubierto en determinadas zonas, destacando esquinas y marcos de los vanos. El inmueble de planta regular añade al módulo básico de una planta un cuerpo superior en la zona posterior sobre la azotea. La fachada presenta una distribución sencilla de los dos huecos, una puerta y una ventana.

**SITUACIÓN**

Calle Callejón nº 3

**REFERENCIA CATASTRAL**

666 9039 FT 4266N

**CATEGORÍA DE PROTECCIÓN**

Ambiental 2

**OBSERVACIONES**

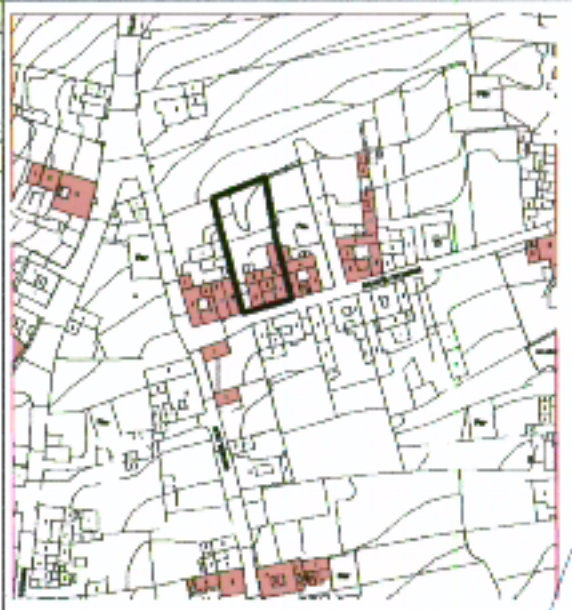

**DILIGENCIA DE APROBACIÓN**

El Ayuntamiento de HARÍA en sesión plenaria de fecha..... 03 NOV 2006....., acordó la aprobación del presente documento.

HARÍA, 06 NOV 2006  
El Secretario,

La Comisión de Ordenación del Territorio y Medio Ambiente de Canarias, en sesión de fecha 20 JUL 2006 y 01 DIC 2006 acordó la APROBACIÓN DEFINITIVA del presente expediente  
Las Palmas de G.C. 12 MAR 2007  
El Secretario de la Comisión







**DESCRIPCIÓN**

Vivienda tradicional de una planta, encalada, con cubierta plana y compuesta por dos volúmenes que forman un conjunto unitario.  
La composición de huecos es muy sencilla, destacando principalmente las puertas de acceso y pequeños ventanucos de ventilación.

**SITUACIÓN**

Calle Los Llanos nº 4

**REFERENCIA CATASTRAL**

676 8316 FT 4266N

**CATEGORÍA DE PROTECCIÓN**

Ambiental2

**OBSERVACIONES**

**DILIGENCIA DE APROBACIÓN**

El Ayuntamiento de HARÍA en sesión plenaria de fecha 03 NOV 2006....., acordó la aprobación del presente documento.

HARÍA, 06 NOV 2006  
El Secretario,

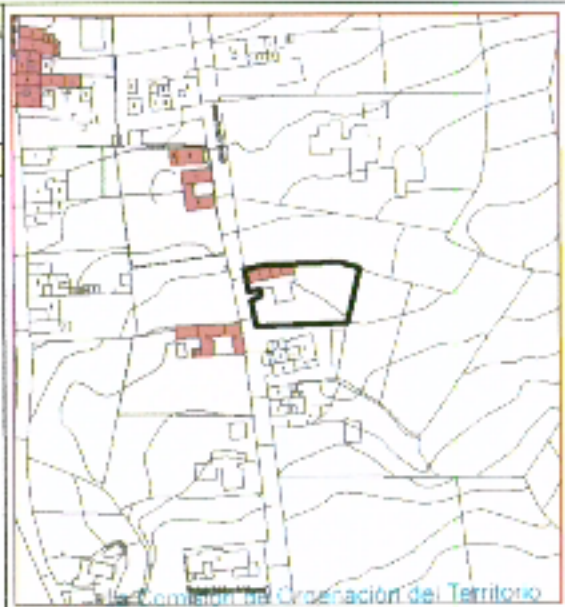

La Comisión de Cooperación del Territorio y Medio Ambiente de Canarias en sesión de fecha 20 JUL 2006 y 01 DIC 2006 acordó la **APROBACIÓN DEFINITIVA** de presente expediente.  
Las Palmas de G.C. 12 MAR 2007  
El Secretario de la Comisión





**DESCRIPCIÓN**

Vivienda de una planta, de mampostería encalada, dejando al descubierto la piedra en determinadas zonas, con cubierta plana de azotea y planta regular. La fachada principal presenta un esquema tradicional, aunque las ventanas presentan un tamaño menor al habitual, además de contar con acceso a la vivienda por el muro lateral. La edificación incluye un aljibe ubicado en la parte posterior de la misma.

**SITUACIÓN**

Calle Callejón nº 7

**REFERENCIA CATASTRAL**

666 9037 FT 4266N

**CATEGORÍA DE PROTECCIÓN**

Ambiental 1

**OBSERVACIONES**

**DILIGENCIA DE APROBACIÓN**

El Ayuntamiento de HARÍA en sesión plenaria de fecha 03 NOV 2006 acordó la aprobación del presente documento.

06 NOV 2006

HARÍA,

El Secretario,

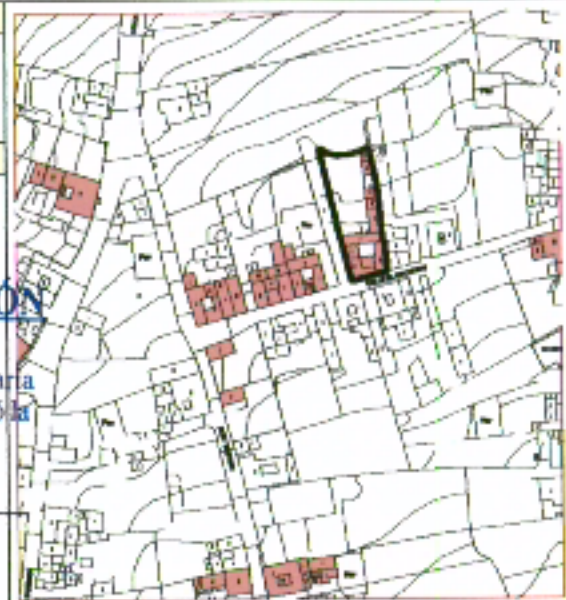

La Comisión de Ordenación del Territorio y Medio Ambiente de Canarias, en sesión de fecha 20 JUL 2006 y 07 DIC 2006 acordó la APROBACIÓN DEFINITIVA del presente expediente.

Las Palmas de G.C. 12 MAR 2007

El Secretario de la Comisión



NUMERO: MG18



**DESCRIPCIÓN**

Vivienda de una planta y cubierta plana de azotea, compuesta de varios cuerpos agregados que conforman un único bloque de planta irregular. El inmueble destaca básicamente en su parte trasera, ya que cuenta con una fachada reconstruida con distribución básica de los huecos.

**SITUACIÓN**

Calle Casillas nº30

**REFERENCIA CATASTRAL**

676 7043 FT 4266N

**CATEGORÍA DE PROTECCIÓN**

Ambiental 2

**OBSERVACIONES**

**DILIGENCIA DE APROBACIÓN**

El Ayuntamiento de HARÍA en sesión plenaria de fecha 03 NOV 2006, acordó la aprobación del presente documento.

HARÍA, 06 NOV 2006  
El Secretario,

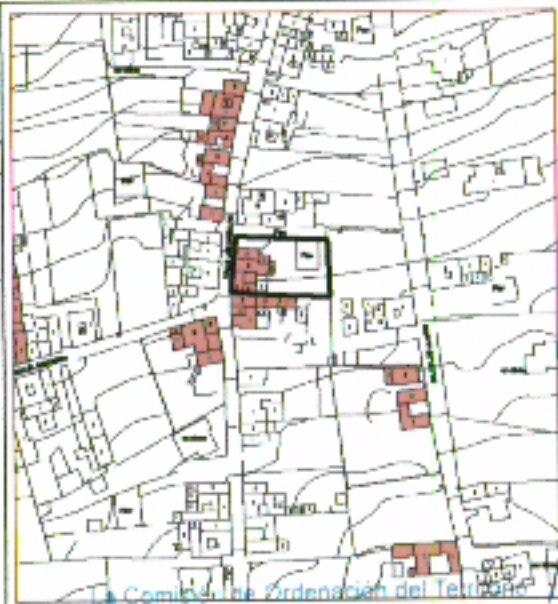

La Comisión de Ordenación del Territorio y Medio Ambiente de Canarias en sesión de fecha 20 JUL 2006 y 01 DIC 2006 acordó la APROBACIÓN DEFINITIVA del presente expediente.  
Las Palmas de G.C. 12 MAR 2007  
El Secretario de la Comisión





NUMERO: MG18



**DESCRIPCIÓN**

Parte trasera de la vivienda, donde se distinguen los distintos cuerpos que conforman el inmueble, presentando diversas alturas, encalados y de cubiertas planas.

**SITUACIÓN**

Calle Casillas nº 30

**REFERENCIA CATASTRAL**

676 7043 FT 4266N

**CATEGORÍA DE PROTECCIÓN**

Ambiental 2

**OBSERVACIONES**

La Comisión de Ordenación del Territorio y Medio Ambiente de Canarias, en sesión de fecha 20 JUL 2006 y 1 DIC 2006 acordó la APROBACIÓN DEFINITIVA del presente expediente.  
Las Palmas de G.C. 12 MAR 2007  
El Secretario de la Comisión



**DILIGENCIA DE APROBACIÓN**

El Ayuntamiento de HARÍA en sesión plenaria de fecha 03 NOV 2006 acordó la aprobación del presente documento.

HARÍA, 06 NOV 2006

El Secretario,





**DESCRIPCIÓN**

Vivienda rural de una planta, con cubierta plana de azotea y mampostería encalada, que queda al descubierto en el muro lateral, donde aparecen dos ventanucos de ventilación. El inmueble está constituido por varios módulos agregados, formando un único bloque de planta irregular. La fachada presenta una distribución sencilla, con una puerta y una ventana con parapeto ornamentado.

**SITUACIÓN**

Calle Casillas nº28

**REFERENCIA CATASTRAL**

676 7041 FT 4266N

**CATEGORÍA DE PROTECCIÓN**

Ambiental 1

**OBSERVACIONES**

**DILIGENCIA DE APROBACIÓN**

El Ayuntamiento de HARÍA en sesión plenaria de fecha.....03.NOV.2006....., acordó la aprobación del presente documento.

06 NOV 2006

HARÍA

El Secretario,

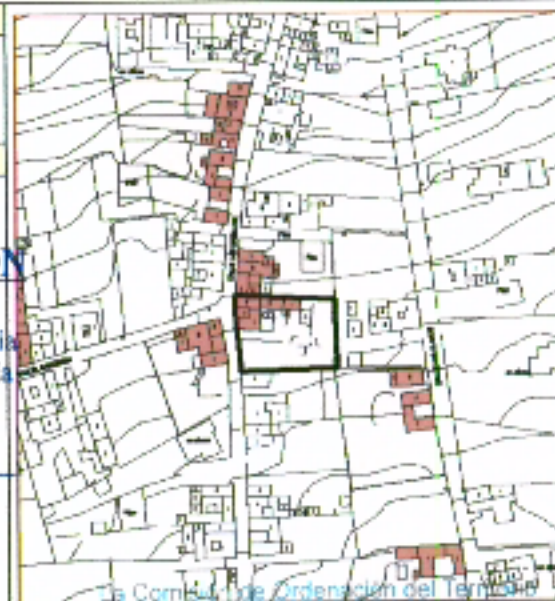

La Comisión de Ordenación del Territorio y Medio Ambiente de Canarias, en sesión de fecha 20 JUL 2006, o 1 DIC 2006 acordó la APROBACIÓN DEFINITIVA del presente expediente.  
Las Palmas de G.C. 12 MAR. 2007  
El Secretario de la Comisión







**DESCRIPCIÓN**

Parte trasera de la vivienda, donde podemos observar los módulos que conforman el inmueble, destinados a distintos usos y caracterizado por el marcado carácter rural.

**SITUACIÓN**

Calle Casillas nº28

**REFERENCIA CATASTRAL**

676 7041 FT 4266N

**CATEGORÍA DE PROTECCIÓN**

Ambiental 1

**OBSERVACIONES**

La Comisión de Ordenación del Territorio y Medio Ambiente de Canarias, en sesión de fecha 20 JUL 2006 y 01 DIC 2006 acordó la APROBACIÓN DEFINITIVA del presente expediente.  
Las Palmas de G.C. 12 MAR 2007  
El Secretario de la Comisión



**DILIGENCIA DE APROBACIÓN**

El Ayuntamiento de HARÍA en sesión plenaria de fecha 03 NOV 2006, acordó la aprobación del presente documento.

HARÍA, 06 NOV 2006  
El Secretario,





**DESCRIPCIÓN**

Plaza junto a la Ermita de Máguez formada por un único espacio con pavimento de cemento y sencillas jardineras alineadas paralelamente al testero lateral de la ermita.

**SITUACIÓN**

Calle San Pedro s/n

**REFERENCIA CATASTRAL**

**CATEGORÍA DE PROTECCIÓN**

Ambiental1

**OBSERVACIONES**

**DILIGENCIA DE APROBACIÓN**

El Ayuntamiento de HARÍA en sesión plenaria de fecha 03 NOV. 2006, acordó la aprobación del presente documento.

HARÍA, 06 NOV 2006  
El Secretario,

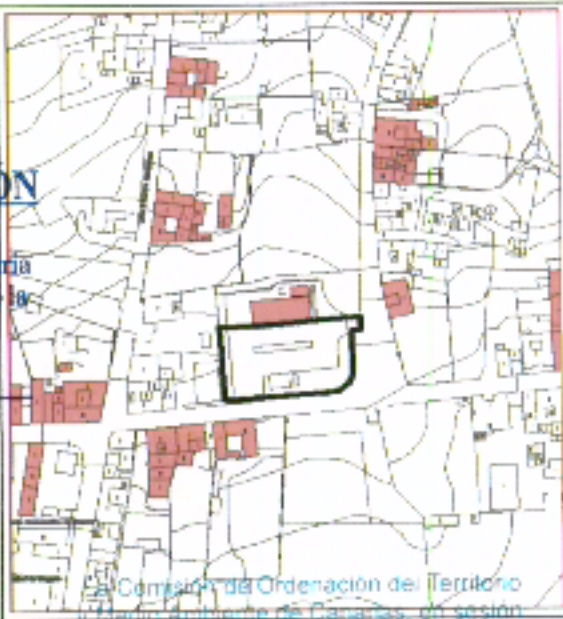

La Comisión de Ordenación del Territorio y Medio Ambiente de Palmas de Gran Canaria de fecha 20 JUL 2006 y 01 DIC 2006 acordó la APROBACIÓN DEFINITIVA de presente expediente  
Las Palmas de G.C. 12 MAR. 2007  
El Secretario de la Comisión







**DESCRIPCIÓN**

Vivienda de una planta, fachada encalada, cubierta plana de azotea y planta regular en forma de U. Presenta una amplia fachada con disposición asimétrica de cuatro huecos, tres de ellos mantienen el esquema tradicional con puerta al centro y ventanas a los lados.

**SITUACIÓN**

Calle Santa Bárbara nº17

**REFERENCIA CATASTRAL**

646 7510 FT 4266N

**CATEGORÍA DE PROTECCIÓN**

Ambiental 1

**OBSERVACIONES**

**DILIGENCIA DE APROBACIÓN**

El Ayuntamiento de HARÍA en sesión plenaria de fecha 03 NOV 2006, acordó la aprobación del presente documento.

HARÍA, 06 NOV 2006

El Secretario,

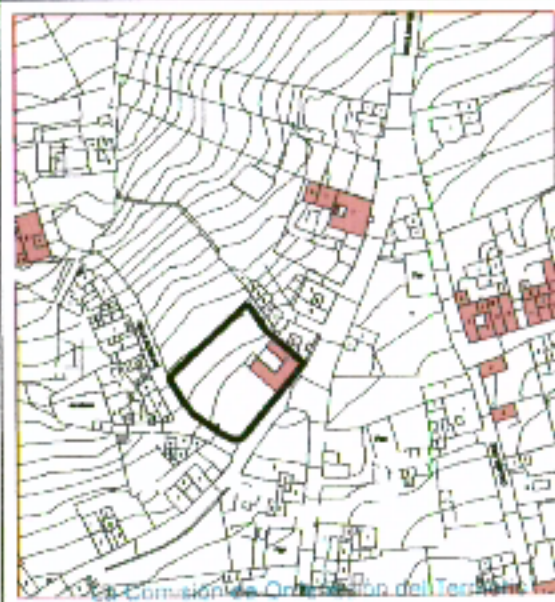

La Comisión de Ordenación del Territorio y Medio Ambiente de Canarias, en sesión de fecha 20 JUL 2006 y 01 DIC 2006 acordó la APROBACIÓN DEFINITIVA del presente expediente  
 Las Palmas de G.C. 12 MAR 2007  
 El Secretario de la Comisión







**DESCRIPCIÓN**

Vivienda tradicional rural de una planta, que cuenta con un único cuerpo de planta regular, con patio lateral rodeado de un bajo muro con portada que permite el acceso desde el exterior. La vivienda, con cubierta plana, se caracteriza por presentar un aspecto cúbico y cerrado al exterior, abierto únicamente al patio lateral donde se localiza la fachada principal.

**SITUACIÓN**

Calle Dice nº24

3

**REFERENCIA CATASTRAL**

666 6003 FT 4266N

**CATEGORÍA DE PROTECCIÓN**

Ambiental 2

**OBSERVACIONES**

**DILIGENCIA DE APROBACIÓN**

El Ayuntamiento de HARÍA en sesión plenaria de fecha 03 NOV 2006, acordó la aprobación del presente documento.

06 NOV 2006

HARÍA,

El Secretario,



La Comisión de Ordenación del Territorio y Medio Ambiente de Canarias, en sesión de fecha 20 JUL 2006 y 01 DIC 2006 acordó la APROBACIÓN DEFINITIVA del presente expediente.  
Las Palmas de G.C. 12 MAR 2007  
El Secretario de la Comisión









**DESCRIPCIÓN**

Vivienda de una planta, de mampostería encalada y cubierta plana. El inmueble, de aspecto cúbico, presenta una planta irregular, formada por varios módulos agregados que constituyen un único bloque. Destaca su amplio patio exterior, cerrado con un muro bajo, por el que se accede a la vivienda y en torno al cual se distribuyen las dependencias que componen el inmueble.

**SITUACIÓN**

Calle Casillas nº35

**REFERENCIA CATASTRAL**

666 6008 FT 4266N

**CATEGORÍA DE PROTECCIÓN**

Ambiental 2

**OBSERVACIONES**

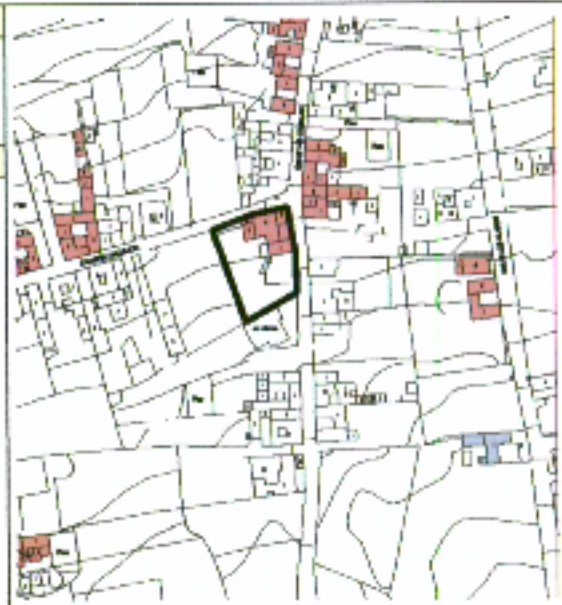

**DILIGENCIA DE APROBACIÓN**

El Ayuntamiento de **HARÍA** en sesión plenaria de fecha 03 NOV 2006, acordó la aprobación del presente documento.

**HARÍA**, 06 NOV 2006  
El Secretario,

*[Handwritten signature]*

La Comisión de Ordenación del Territorio y Medio Ambiente de Canarias, en sesión de fecha 20 JUL 2006 y 01 DIC 2006 acordó la **APROBACIÓN DEFINITIVA** del presente expediente.  
Las Palmas de G.C. 12 MAR 2007  
El Secretario de la Comisión

*[Handwritten signature]*  
*[Official stamp]*





**DESCRIPCIÓN**

Vivienda rural de mampostería hormigonada, dejando al descubierto la piedra, y cubierta plana. Presenta una composición de varios módulos de diversas alturas que conforman un bloque único de planta irregular, que cuenta con un patio interior lateral en torno al cual se distribuyen las dependencias.

**SITUACIÓN**

Calle Era de los Llanos nº11

**REFERENCIA CATASTRAL**

676 7018 FT 4266N

**CATEGORÍA DE PROTECCIÓN**

Ambiental 1

**OBSERVACIONES**

El interés de la edificación está en su primitivo conformación y en detalles genuinos, como la chimenea.

**DILIGENCIA DE APROBACIÓN**

El Ayuntamiento de HARÍA en sesión plenaria de fecha 03 NOV 2006 acordó la aprobación del presente documento.

HARÍA, \_\_\_\_\_  
El Secretario,

06 NOV 2006  
*[Handwritten signature]*

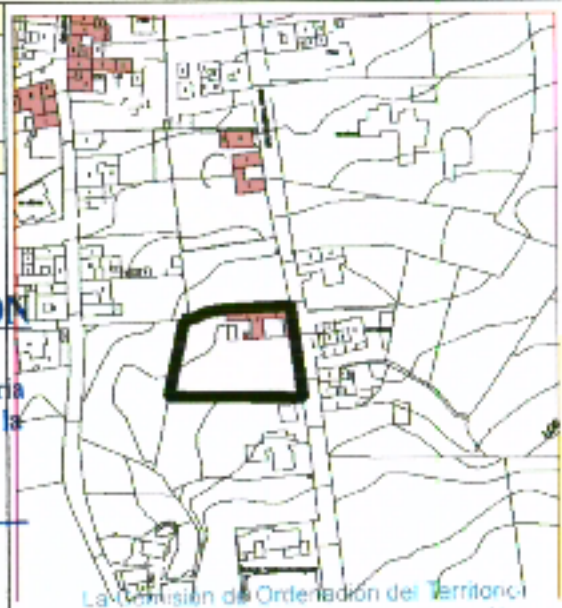

La Comisión de Ordenación del Territorio y Medio Ambiente de Canarias, en sesión de fecha 20 JUL 2006 y 01 DIC 2006 acordó la APROBACIÓN DEFINITIVA del presente expediente.  
Las Palmas de G.C. 12 MAR 2007  
El Secretario de la Comisión



*[Handwritten signature]*



NUMERO: MG26



**DESCRIPCIÓN**

Vivienda de una planta con cubierta plana formada por un único volumen. Presenta una sencilla fachada principal con tres huecos simétricos, una puerta y dos ventanas, y una pequeña ventana en la otra fachada. Las esquinas y el antepecho de cubierta se resaltan mediante la utilización de pintura.

**SITUACIÓN**

Calle San Pedro nº 2

**REFERENCIA CATASTRAL**

636 4005 FT 4266S

**CATEGORÍA DE PROTECCIÓN**

Ambiental1

**OBSERVACIONES**



**DILIGENCIA DE APROBACIÓN**

El Ayuntamiento de HARÍA en sesión plenaria de fecha.....03 NOV 2006....., acordó la aprobación del presente documento.

HARÍA, 06 NOV 2006  
El Secretario,

La Comisión de Ordenación del Territorio y Medio Ambiente de Canarias, en sesión de fecha 20 JUL 2006 y 01 DIC 2006 acordó la APROBACIÓN DEFINITIVA del presente expediente  
Las Palmas de G.C 12 MAR 2007  
El Secretario de la Comisión







**DESCRIPCIÓN**

Vivienda tradicional de una planta con cubierta plana formada por un único volumen de planta cuadrada. La fachada presenta una distribución sencilla de huecos simétricos, con puerta y dos ventanas a los lados.

**SITUACIÓN**

Calle Las Casillas nº 12

**REFERENCIA CATASTRAL**

676 7032 FT 4266N

**CATEGORÍA DE PROTECCIÓN**

Ambiental2

**OBSERVACIONES**

**DILIGENCIA DE APROBACIÓN**

El Ayuntamiento de HARÍA en sesión plenaria de fecha.....03 NOV. 2006....., acordó la aprobación del presente documento.

HARÍA, 06 NOV 2006  
El Secretario,

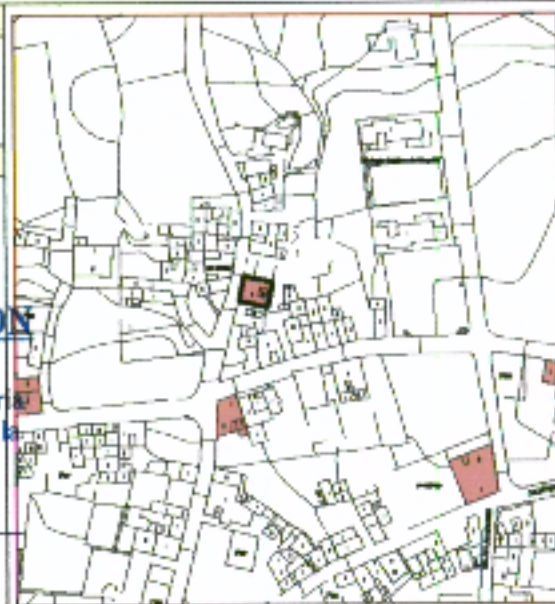

La Comisión de Ordenación del Territorio y Medio Ambiente de Canarias, en sesión de fecha 20 JUL 2006 y 01 DIC 2006 acordó la APROBACIÓN DEFINITIVA del presente expediente.  
Las Palmas de G.C. 12 MAR 2007

El Secretario de la Comisión