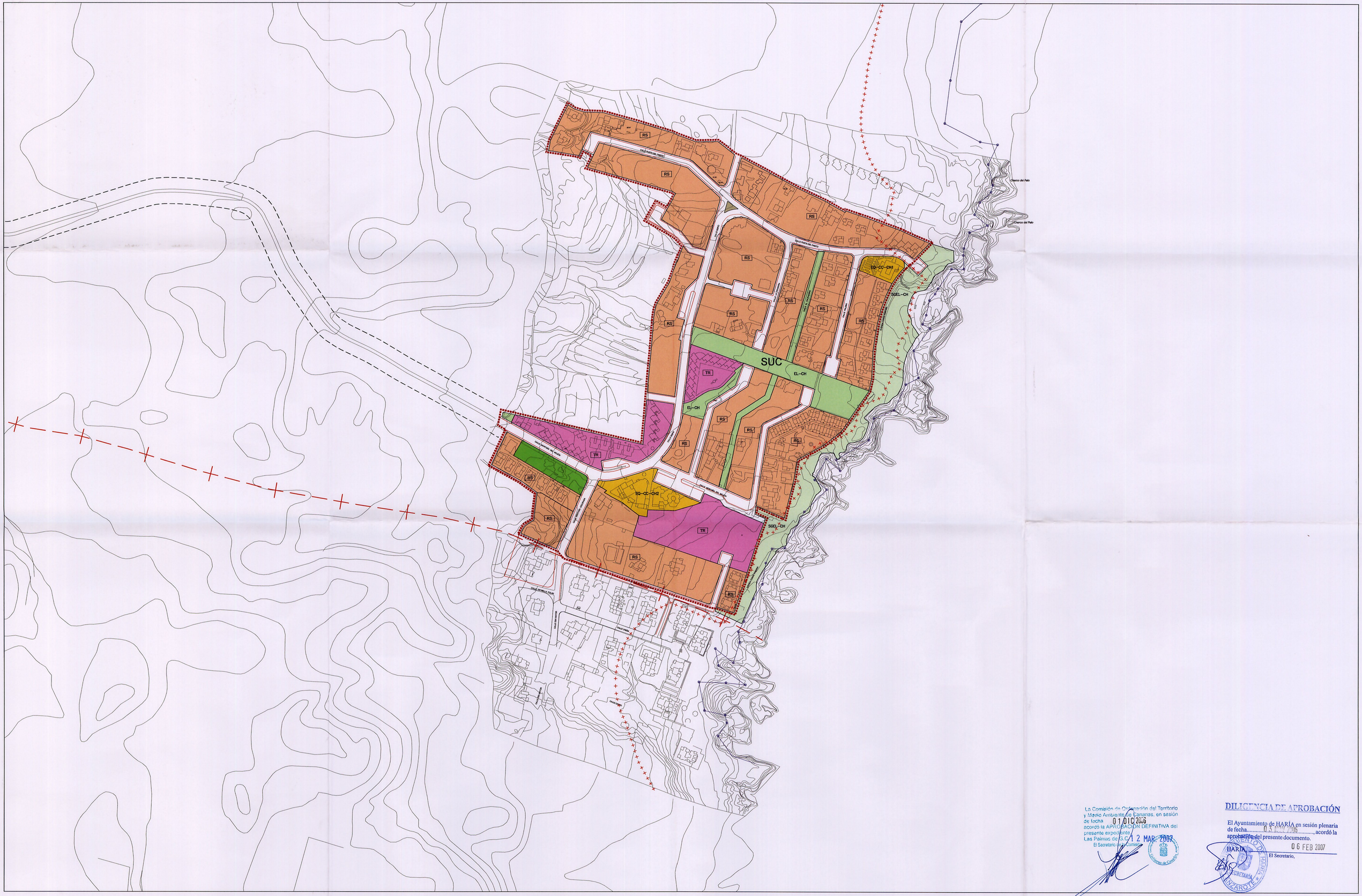

La Comisión de Ordenación del Territorio y Medio Ambiente de Canarias, en sesión de fecha 01 DIC 2006 acordó la APROBACIÓN DEFINITIVA del presente expediente.
Las Palmas de G.C. 12 MAR 2007
El Secretario de la Comisión

DILIGENCIA DE APROBACIÓN

El Ayuntamiento de HARÍA en sesión plenaria de fecha 03 NOV 2006, acordó la aprobación del presente documento.
HARÍA 06 FEB 2007
El Secretario,

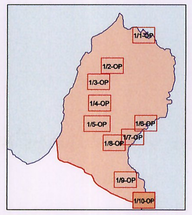

DOTACIONES Y EQUIPAMIENTOS

- SG — SISTEMAS GENERALES DE DOTACIONES
- RSG — RESERVA SISTEMAS GENERALES
- DOT — DOTACIONES
- ES — EQUIPAMIENTOS
- SGEL — SISTEMA GENERAL DE ESPACIOS LIBRES
- EL — PLAZAS Y JARDINES
- ESPACIO LIBRE DE PROTECCIÓN
- ESPACIO LIBRE PRIVADO

- DO — DOCENTE
- DE — DEPORTIVO
- AD — ADMINISTRATIVO Y SERVICIOS LOCALES
- SC — SOCIOCULTURAL
- SA — SANITARIO
- CE — CEMENTERIOS
- TA — TANATORIOS
- CO — COMERCIAL Y TERCIARIO
- RE — RELIGIOSO

OTROS USOS

- RS — RESIDENCIAL
- TR — TURÍSTICO
- CC — EQUIPAMIENTO COMERCIAL

CLASES Y CATEGORIAS DE SUELO

- SUC — SUELO URBANO CONSOLIDADO
- LÍMITE ENTRE CLASE DE SUELOS
- LÍMITE ENTRE CATEGORÍAS DE SUELO

GESTIÓN DE SUELO

- UNIDAD DE ACTUACIÓN
- SECTOR DE SUELO URBANIZABLE

CONDICIONES DE ORDENACIÓN

- ALINEACIÓN
- LINEA LÍMITE DE EDIFICACIÓN (LEY DE CARRETERAS)

LÍMITES

- DOMINIO PUBLICO MARITIMO TERRESTRE
- SERVIDUMBRE DE PROTECCIÓN DE COSTAS
- LIMITE DEL TÉRMINO MUNICIPAL

INFRAESTRUCTURAS VIARIAS

- VIARIO
- ACERAS
- ANCHO MÍNIMO

PLAN GENERAL DE ORDENACIÓN DEL MUNICIPIO DE HARÍA
TEXTO REFUNDIDO
ORDENACIÓN PORMENORIZADA - USOS: CHARCO DEL PALO

E:1/2000

Nº2/10-OP

GesPlan

OCTUBRE 2006

EQUIPO REDACTOR
Walter Beltrán Espinosa, Agustín Cabrera Domínguez, Amelia Díaz García **ARQUITECTOS**
Ester Beltrán Yanes, Miguel Febles Hernández **GEOGRAFOS**
Javier de Souza Sánchez, Agustín Díaz Hernández **BIOLOGOS**
Mª Antonia Perera Betancort, Margarita Cejudo Betancort, Mª Jesus Febles Díaz **HISTORIADORAS**
Ricardo Víctor León Rodríguez, Sandra Pérez Cruz, José Plasencia Tabares, David Izquierdo Rodríguez
Israel Blanco Armas, Susana Guanche Valdés, Leticia Palenzuela Gutiérrez **DELINEACION**
Victoria Villar Saucedo **TEXTOS E IMAGENES**

Excelentísimo Ayuntamiento de Haría