Informe vinculantemente de forma parcial por la Comisión de Ordenación del Territorio y Medio Ambiente de Canarias
Reunión 28 JUL. 2004
- 6 ABR. 2005
Jefe de Sección del Servicio de Apoyo a la M.A.C. Occidental

Informe vinculantemente de forma parcial por la Comisión de Ordenación del Territorio y Medio Ambiente de Canarias
Reunión 28 JUL. 2004
- 6 ABR. 2005
Jefe de Sección del Servicio de Apoyo a la M.A.C. Occidental

Adecuase Texto Refundido a los informes de carácter vinculante del Pleno de Canarias en Sesión Celebrada por el Pleno de Canarias con fecha 28-07-04 y Informe de 28-03-05
Por el Pleno y Fecha de Firmado a 29 Junio de 2004
El Secretario General

ÁMBITOS

- LIMITE DEL MUNICIPIO
- LIMITE DE SUELO URBANO
- CATEGORIA DE SUELO
- ALINEACIÓN
- CAMBIO DE ALINEACIÓN
- LINEA DE EDIFICACIÓN
- CAMBIO DE PLANTAS
- CAMBIO DE TIPOLOGIA

ÁMBITOS URBANÍSTICOS DE ORDENACIÓN REMITIDA

- (AU) AMBITO URBANÍSTICO SUJETO A INSTRUMENTO DE ORDENACIÓN PLAN ESPECIAL
- (AU) AMBITO URBANÍSTICO SUJETO A INSTRUMENTO DE ORDENACIÓN PLAN PARCIAL
- (PESGP. PLAN ESPECIAL SISTEMA GENERAL INFRAESTRUCTURA PORTUARIA
- (PESGP). PLAN ESPECIAL SISTEMA GENERAL PARQUE URBANO
- (PEOL-1 PLAN ESPECIAL DE ORDENACIÓN DEL LITORAL 1
- (PEOL-2 PLAN ESPECIAL DE ORDENACIÓN DEL LITORAL 2
- (P.P. PLAN PARCIAL

ÁMBITOS URBANÍSTICOS DE ORDENACIÓN INCORPORADA

- AMBITO URBANÍSTICO SUJETO A INSTRUMENTO DE ORDENACIÓN PLAN PARCIAL VIGENTE
- (P.P. PLAN PARCIAL

ÁMBITOS DE GESTIÓN

- SUELO URBANO SUJETO A UNIDAD DE ACTUACIÓN

ÁMBITOS SUSPENDIDOS

- ÁMBITOS SUSPENDIDOS SEGÚN ACUERDO COTMAC 28-7-2004

DECRETO 11/1997

- AD2E EDIFICACIÓN CENSADA. ANEXO CATÁLOGO.
- BIEN INMUEBLE DE VALOR ARQUITECTÓNICO CATÁLOGO ARQUITECTÓNICO

TIPOLOGIAS EDIFICATORIAS EN SUELO URBANO

- Ec EDIFICACIÓN CERRADA
- Ea EDIFICACIÓN ABIERTA
- Eae EDIFICACIÓN ABIERTA ADOSADA A VIAL
- Tj TIPOLOGÍA ESPECÍFICA
- Lc EDIFICACIÓN DE LIBRE ORDENACIÓN
- Bj EDIFICACIÓN UNIFAMILIAR ESCASA O AUSENTE
- Cjr CIUDAD JARDÍN 1
- Cjr CIUDAD JARDÍN 2
- IN INDUSTRIAL
- VPO VIVIENDA DE PROTECCIÓN OFICIAL
- Ib Nº DE PLANTAS

TIPOLOGIAS EDIFICATORIAS EN ASENTAMIENTOS

- AA EDIFICACIÓN EN ASENTAMIENTO RURAL DE HUERTA
- BD EDIFICACIÓN EN ASENTAMIENTO RURAL DE BAJA DENSIDAD
- BE EDIFICACIÓN EN ASENTAMIENTO RURAL ENTRE MEDIANEROS
- EM EDIFICACIÓN EN ASENTAMIENTO RURAL ENTRE MEDIANEROS

SISTEMAS GENERALES, DOTACIONES, EQUIPAMIENTOS

COMUNITARIO

- DOC DOCENTE
- CUL CULTURAL
- SAN SANITARIO
- ABT ASISTENCIAL

ESPACIO LIBRE PÚBLICO

- PU PARQUE URBANO
- ABF VIVIENDA MARITIMA
- PLY PLAYA

TERCIARIO

- HOT HOSTELERÍA Y RESTAURACIÓN
- OCO RECREATIVO
- OR OCIO RECREATIVO
- DEP DEPORTIVO
- REL RELIGIOSO
- AP ADMINISTRACIÓN PÚBLICA
- OO OTROS USOS
- PLZ PLAZA Y PARQUE URBANO
- ELR ESPACIO LIBRE ARBOLADO
- CO COMERCIAL

INFRAESTRUCTURAS

INFRAESTRUCTURA VIARIA Y TRANSPORTE

- TRAVESÍAS VÍAS URBANAS Y CALLES URBANAS
- RODADA
- PEATONAL Y ESCALERAS
- PUNTO KILOMÉTRICO TRAVESÍA
- CARRETERAS PROPUESTAS TRAZADO INDICATIVO
- CARRETERAS PROPUESTAS TRAZADO INDICATIVO (TÚNELES)
- ÁREA AJARDINADA
- COTA RASANTE
- ESTACIÓN DE BOMBEO
- APARCAMIENTOS PÚBLICOS
- GASOLINERA
- ESTACIÓN SERVICIOS
- DENOMINACIÓN ITG CARRETERA
- ANCHO DE CALLE

INFRAESTRUCTURA HIDRÁULICA

- DEPURADORA

INFRAESTRUCTURA PORTUARIA

- PUERTOS DE LA COMUNIDAD AUTÓNOMA
- PUERTO DE TAZACORTE

INFRAESTRUCTURA DE TELECOMUNICACIONES

- TELECOMUNICACIONES

CLASIFICACIÓN DE SUELO

CATEGORÍAS DE SUELO URBANO

- SUC SUELO URBANO CONSOLIDADO
- SUNC SUELO URBANO NO CONSOLIDADO

SUCIO SUELO URBANO CONSOLIDADO SUNCIO SUELO URBANO NO CONSOLIDADO

CATEGORÍAS DE SUELO URBANIZABLE

- 2NR URBANIZABLE SECTORIZADO NO ORDENADO RESIDENCIAL
- 2NT URBANIZABLE NO SECTORIZADO
- 2S/SG URBANIZABLE SECTORIZADO SISTEMA GENERAL
- 2ND URBANIZABLE NO SECTORIZADO ORDENADO
- 2OT SECTORIZADO 3.INSTRUMENTO
- 2SI SECTORIZADO NO ORDENADO INDUSTRIAL

CATEGORÍAS DE SUELO RÚSTICO

- RPN RÚSTICO DE PROTECCIÓN NATURAL
- RPP RÚSTICO DE PROTECCIÓN PAISAJÍSTICA
- RPL RÚSTICO DE PROTECCIÓN PESQUERA
- RPH RÚSTICO DE PROTECCIÓN HIDROLÓGICA
- RPIF RÚSTICO DE PROTECCIÓN DE INFRAESTRUCTURA PORTUARIA
- RAA RÚSTICO ASENTAMIENTO AGRÍCOLA
- RAR RÚSTICO ASENTAMIENTO RURAL
- RPA-1 RÚSTICO DE PROTECCIÓN AGRARIA 1
- RPA-2 RÚSTICO DE PROTECCIÓN AGRARIA 2
- RPIV RÚSTICO DE PROTECCIÓN DE INFRAESTRUCTURA VIARIA
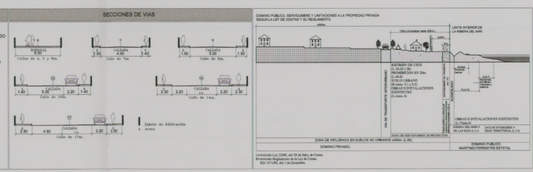
SECCIONES DE VIAS