

Diferencia: Para hacer constar que el presente Texto Refundido ha sido tomado en consideración por el Pleno del Ayuntamiento en Sesión Extraordinaria celebrada el día 27 de Septiembre de 2004.
En la Villa y Puerto de Tazacorte, a 28 de Septiembre de 2004.
EL SECRETARIO MUNICIPAL,



**RAR.5
CABREJAS**
SUPERFICIE: 19.479 m²
NÚMERO DE VIVIENDAS: 10
PARCELA MÍNIMA: 1.000 m²
DENSIDAD: 0,515 Viviendas/m²
CAPACIDAD MÁX.: 13 Viviendas

**RAR.6
EL PARADISO**
SUPERFICIE: 33.990 m²
NÚMERO DE VIVIENDAS: 17
PARCELA MÍNIMA: 1.500 m²
DENSIDAD: 0,500 Viviendas/m²
CAPACIDAD MÁX.: 22 Viviendas

Aprobado definitivamente de forma parcial por la Comisión de Ordenación del Territorio y Medio Ambiente de fecha: 28 JUL 2004 - 6 ABR 2005

Jefe de Sección del Servicio de Urbanismo y Medio Ambiente de la C.O.T.M.A.C. Occidental
Juan Neri González Sánchez

LEYENDA

- Viviendas
- Garajes / Alpendres
- Estanques
- Equipamiento social
- Piataneras
- Cultivos hortícolas y frutales
- Eriales
- Limite del asentamiento
- Carreteras asfaltadas
- Carreteras de cemento
- Caminos de tierra
- Contenedor de vidrio
- Alumbrado
- Edificación censada anexo catálogo, decreto 11/1997

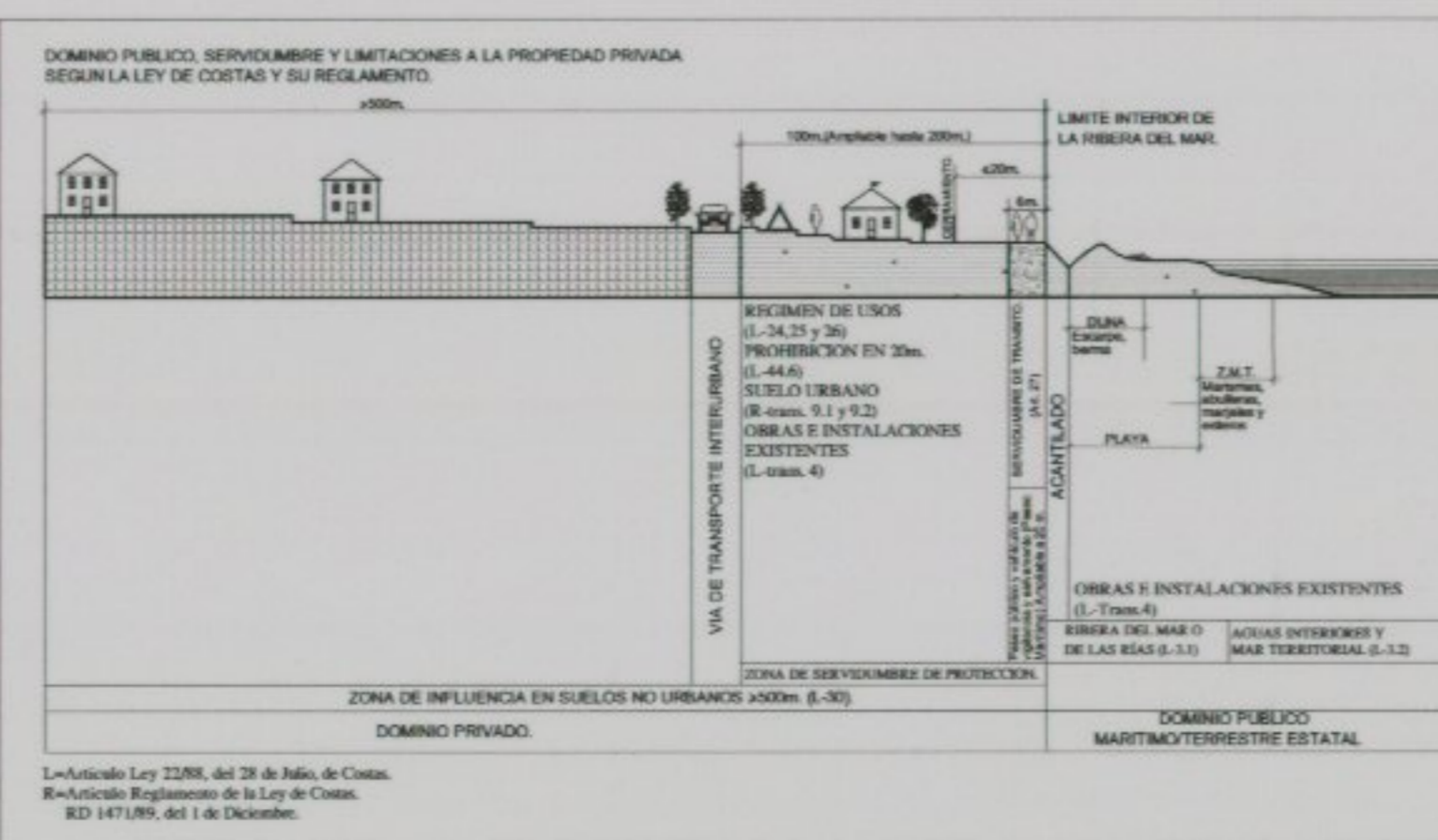

COSTAS

- LÍNEA DE DESLINDE DEL DOMINIO PÚBLICO MARÍTIMO TERRESTRE
- LÍMITE DE SERVICIO DE PROTECCIÓN
- LÍMITE DE LA RIBERA DEL MAR

CUMPLIMIENTO LEY DE COSTAS

- LOS USOS EN SERVICIO DE PROTECCIÓN ESTARÁN A LO DESCRITO EN LOS ARTS. 24 Y 25
- SERVICIO DE TRÁNSITO SI ART. 27
- ZONA DE INFLUENCIA SI ART. 30
- INSTALACIONES DE TRATAMIENTO DE AGUAS RESIDUALES SI ART. 44.6
- INSTALACIONES Y CONSTRUCCIONES EXISTENTES EN DOMINIO PÚBLICO Y SERVICIO DE PROTECCIÓN SEGÚN LO ESTABLECIDO EN LA DISPOSICIÓN TRANSITORIA CUARTA.
- LOS USOS Y ACTUACIONES QUE SE PROYECTEN EN ZONA DE DOMINIO PÚBLICO PRECISARÁN DE LA AUTORIZACIÓN O CONCESIÓN PREVISTA EN LA LEY DE COSTAS, PREVIO OTORGAMIENTO.

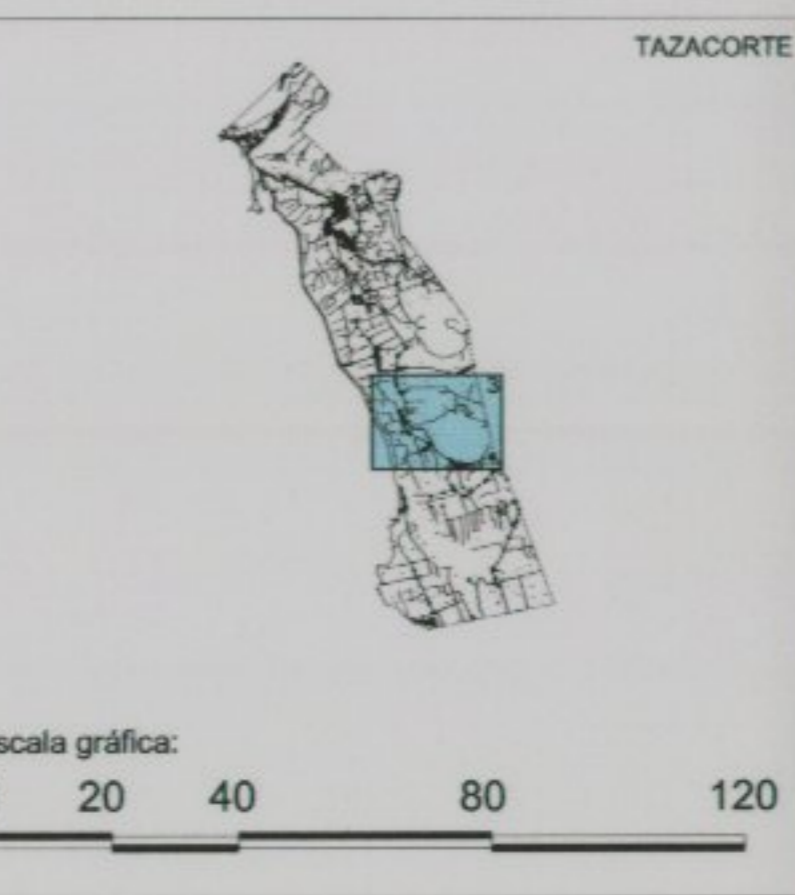

PLAN GENERAL DE ORDENACIÓN DE LA VILLA Y PUERTO DE TAZACORTE
TEXTO REFUNDIDO
(SEGÚN ACUERDO DE LA COTMCA DE 28 DE JULIO 2004)

PLANO DE INFORMACIÓN
RAR.5 CABREJAS Y RAR.6 EL PARADISO

AYUNTAMIENTO DE LA VILLA Y PUERTO DE TAZACORTE
ESCALA 1:2.000
7.3
SEPTIEMBRE 2004

ARQUITECTOS CARO & MARCOS ASOCIADOS