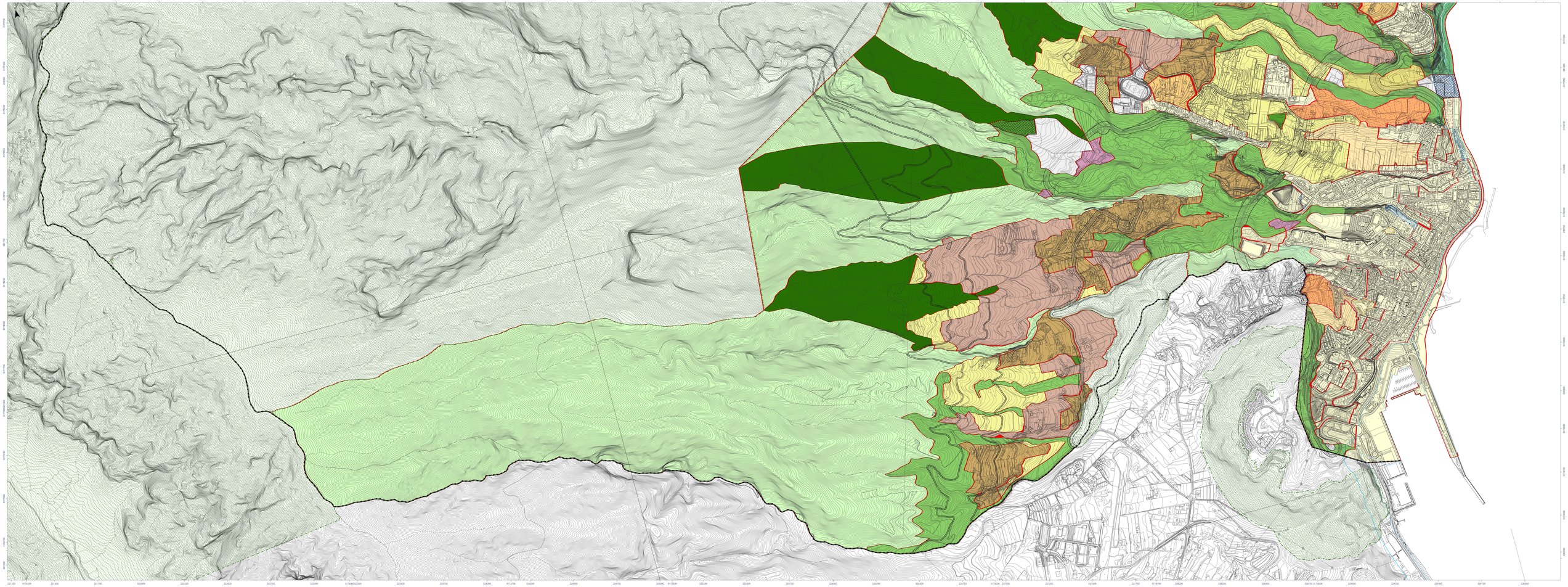


DELIMITACIONES

- Límite del término
- DPMT - Dominio público marítimo
- SP - Servidumbre de
- Límite de la ribera del mar
- Espacio Natural
- Ámbitos suspendidos
- Cartografía

CLASE Y CATEGORÍA DEL SUELO (PGO APROBACIÓN INICIAL)

SUELO URBANO

- Suelo Urbano Consolidado
- Suelo Urbano Consolidado de Interés Cultural
- Suelo Urbano No Consolidado

SUELO URBANIZABLE

- Suelo Urbanizable Ordenado
- Suelo Urbanizable No Ordenado
- Suelo Urbanizable No Sectorizable Diferido

SUELO RÚSTICO

- Suelo Rústico de Asentamiento Agrícola
- Suelo Rústico de Asentamiento Rural
- Suelo Rústico de Protección Agraria
- Suelo Rústico de Protección Agraria 2
- Suelo Rústico de Protección Costera
- Suelo Rústico de Protección Cultural
- Suelo Rústico de Protección Natural
- Suelo Rústico de Protección Paisajística Ambiental
- Suelo Rústico de Protección Paisajística Palmeral
- Suelo Rústico de Protección Forestal
- Suelo Rústico de Protección de Infraestructuras 1
- Suelo Rústico de Protección de Infraestructuras 2

ALTERACIONES

- Nueva Zona (PE)
- Nueva Zona (AU)
- pasa a Suelo Urbano Consolidado
- pasa a Suelo Urbano No Consolidado
- pasa a Suelo Rústico de Asentamiento Agrícola
- pasa a Suelo Rústico Común Ordinario
- pasa a Suelo Rústico Común de Reserva
- pasa a Suelo Rústico de Protección de Infraestructuras
- Ajuste de borde

Ante cualquier desajuste en la representación de las líneas de deslinde y servidumbres, son los planos de deslinde y no los reflejados en este PGO los que tienen validez en cuanto a la representación de la ribera del mar, el dominio público marítimo-terrestre y sus servidumbres



Plan General de Ordenación de Santa Cruz de La Palma

Alteraciones con respecto a la zonificación de la fase: Aprobación inicial OE.15b

Aprobación definitiva

Julio de 2022

SUELO URBANO (EXCEPTO SUCU) Y ASENTAMIENTOS RURALES
INSULAE MEDIO AMBIENTE Y URBANISMO, S.L. (junio 2016)
Dirección: Ángel M. Cano Cano - arquitecto
Iván Miguel Martín Rodríguez - arquitecto

SUELO URBANO CONSOLIDADO DE INTERÉS CULTURAL (SUCIC)
CARLO MARCELO ARQUITECTOS ASOCIADOS, S.L.P. (nov. 2017)
Dirección: Ángel M. Cano Cano - arquitecto
Joaquín Mañosa Valderrama - arquitecto

REVISIÓN, CORRECCIÓN Y ADAPTACIÓN A LA LOSPIC DEL PGO
COLECTIVO CORO S.C.P. Y URBANITA S.L.P.

Escala 1:5.000 (A0 extendido)

0 100 m

Hoja 02 de 2
300 m