

Tema de conocimiento mediante orden departamental de 3 - ABR 1998

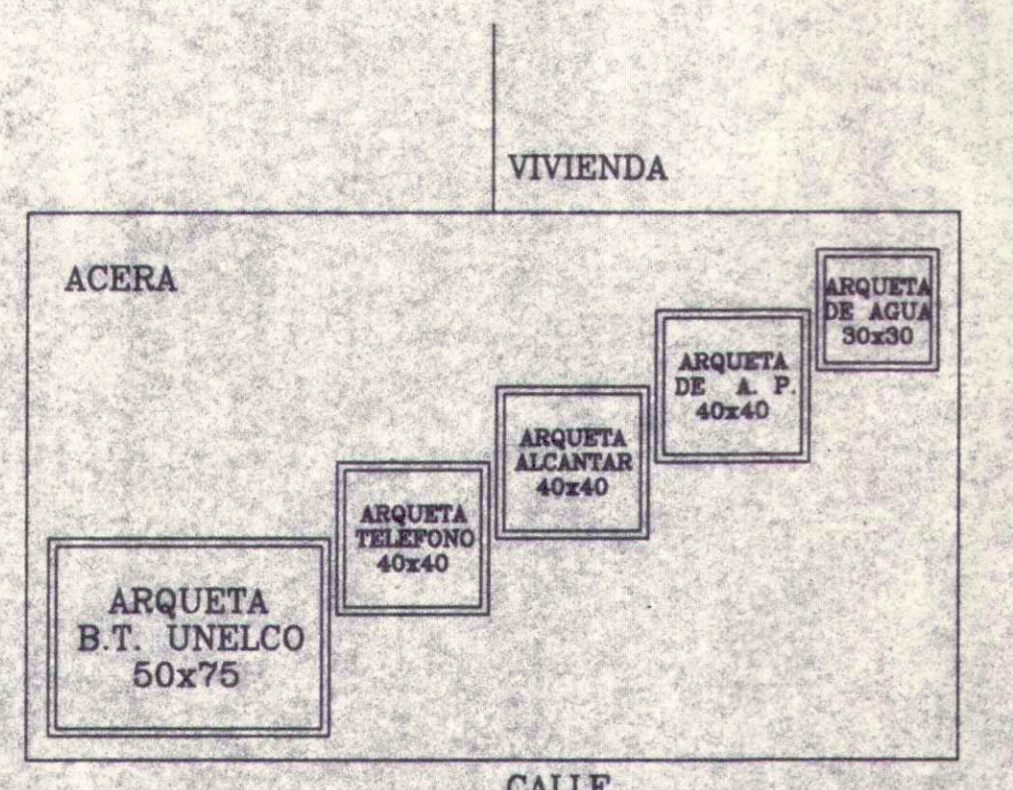

DETALLE ARQUETAS EN ACERAS.

EXCMO. AYUNTAMIENTO DE SANTA CRUZ DE LA PALMA SECRETARÍA GENERAL

D I L I G E N C I A.- La extiendo yo, la/ el Secretario/ o acctal. de la Corporación, para hacer constar que esta documentación que integra el Plan Parcial, Eco de Las Nieves "Velachero", corresponde a la subsanación de los defectos indicados por la C.M.C. el 18 de diciembre de 1.997 y aprobada el 9 de marzo de 1.998 por el Pleno de la Corporación.

S/C. de La Palma, a 10 de marzo de 1.998

La/El Secretario/ o acctal.

Pdo. *[Signature]*

Edo.: Ursula G. de Ara Parilla

LEYENDA

—	CANALIZACION A. P.	□	E.T. 630 Kva.	⊗	PUNTO DE LUZ
—	CANALIZACION B.T. SUB. 2x125 mm.	○	DETALLE ARQUETAS		
—	RED DE TELEFONIA	⊞	ARQUETA A.T. EXISTENTE		
—	CANALIZACION A.T. 2x200 mm. EXISTENTE	⊞	ARQUETA A.T. A REALIZAR		
—	CANALIZACION A.T. 2x200 mm.	□	ARQUETA DE 40x40		

PLAN PARCIAL BARRANCO DE LAS NIEVES
CAMINO EL VELACHERO SANTA CRUZ DE LA PALMA
FEBRERO DE 1996 ARQUITECTO: GABRIEL HENRIQUEZ PEREZ.

BARRANCO DE LAS NIEVES (VELACHERO)
PLANO DE PROYECTO
ELECTRICIDAD
ESCALA 1:500
HOJA No 5