

227500

1

2

LEYENDA

- Límite de desarrollo urbano
- - - Límite de desarrollo urbano
- Límite de desarrollo urbano
- ▨ ZONA ESPECIAL DE EQUIPAMIENTO

SITIO URBANIZABLE PROGRAMADO

- ▨
- ▨
- ▨

— — — — — AMBITO DEL PLAN GENERAL

Planeamiento General de Santa Cruz de La Palma, Breña Alta, Breña Baja, Mazo

MARZO 1992 DOCTOR ARQUITECTO RUBENS HENRIQUEZ DIRECTOR DEL EQUIPO DE PLANEAMIENTO

SECTORES DE DESARROLLO

ESCALA 1:5.000 HOJA N° 7-2

EXCMO AYUNTAMIENTO DE LA MUY NOBLE Y LEAL CIUDAD DE SANTA CRUZ DE LA PALMA CANARIAS

Secretaría General

DILIGENCIA.- La extiende yo, la Secretaría acetal de la Corporación, para hacer constar que esta documentación que integra la modificación del Plan General de Ordenación Urbana en el Sector de S.C.P., Balcón de La Palma, y que consta de Memoria, Planos de Información y de Ordenación, fué aprobada inicialmente por el Pleno de este Excmo. Ayuntamiento en fecha trece de julio del corriente año. S/C de La Palma, a 20 de julio de 1.992. La Secretaría acetal.



hgt

EXCMO. AYTO. DE S/C. DE LA PALMA

PROPUESTA DE MODIFICACION PUNTUAL AL PLAN GENERAL MUNICIPAL DE ORDENACION URBANA DE S/C DE LA PALMA EN EL SECTOR DE S.U.P. BALCON DE LA PALMA.

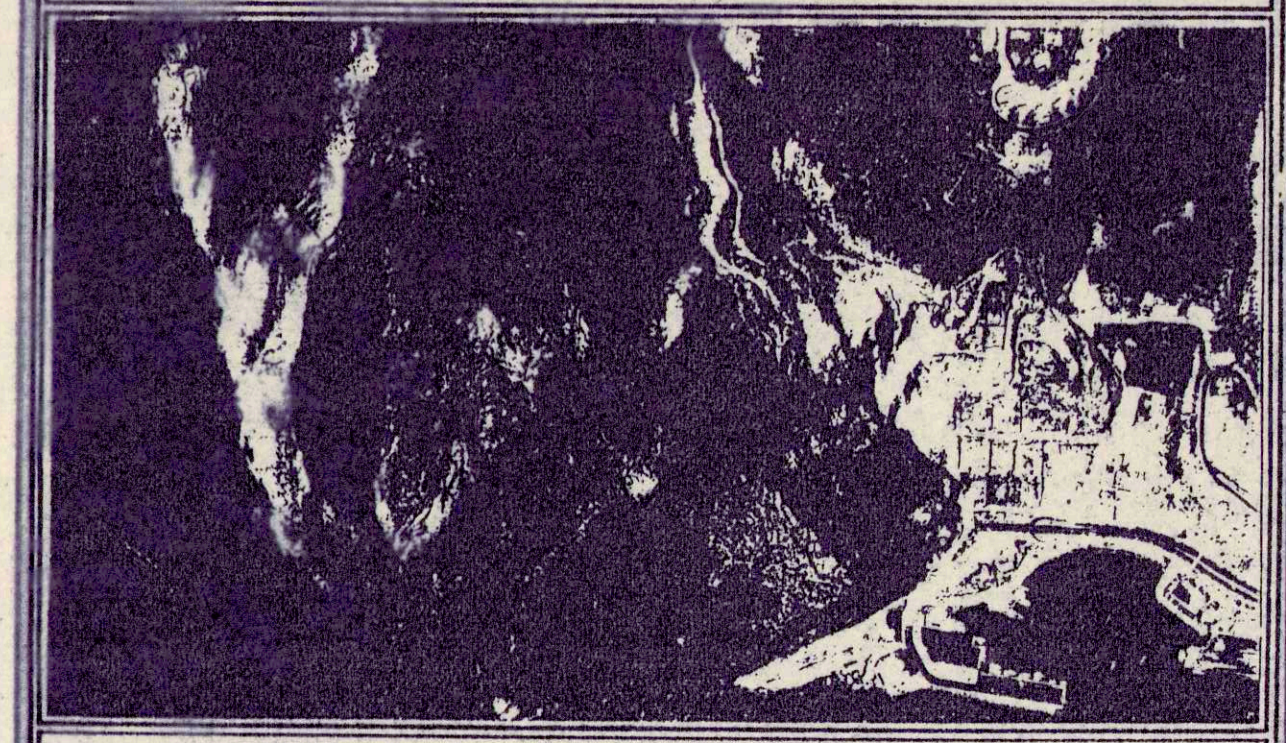

OFICINA TECNICA MUNICIPAL. ARQUITECTO: SALVADOR GUERRA DE PAZ. ARQUITECTO COLABORADOR: JUSTO FEZ. DUQUE.

PLANO: SECTORES DE DESARROLLO. MODIFICADO. FECHA: FEBRERO, 1992. ESCALA: 1/5.000. PLANO N°: 0.7-