

PENDIENTE 0,65%
ALZADO CALLE S.FRANCISCO

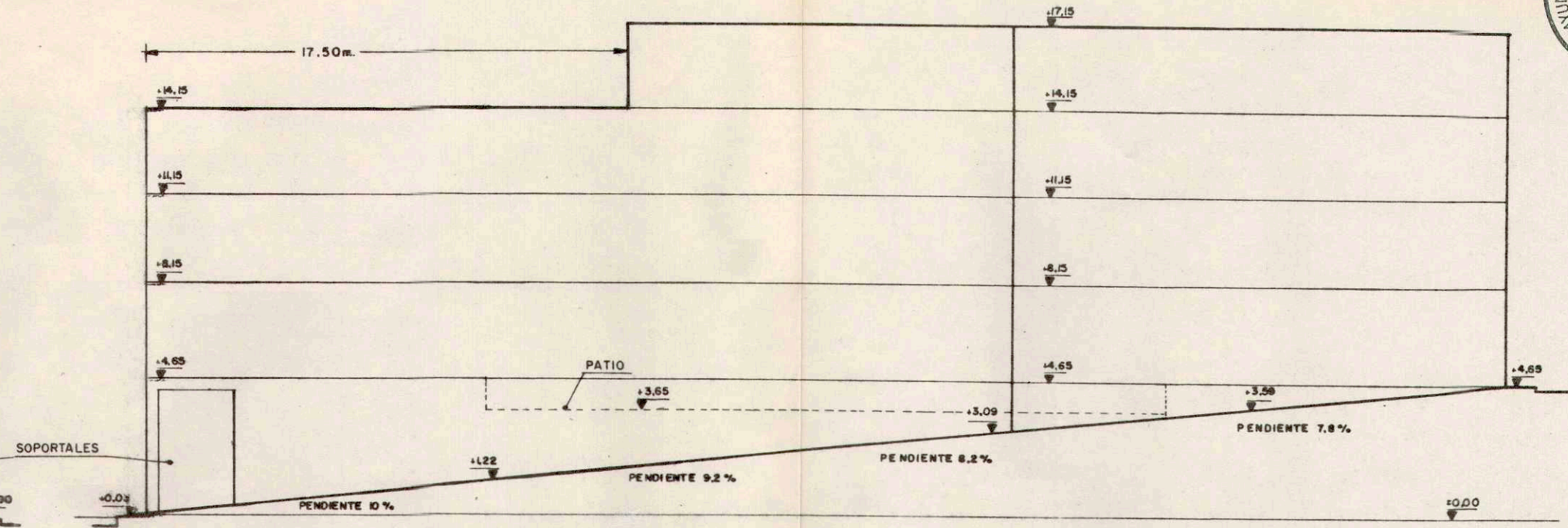

ALZADO AVDA. LAS NIEVES

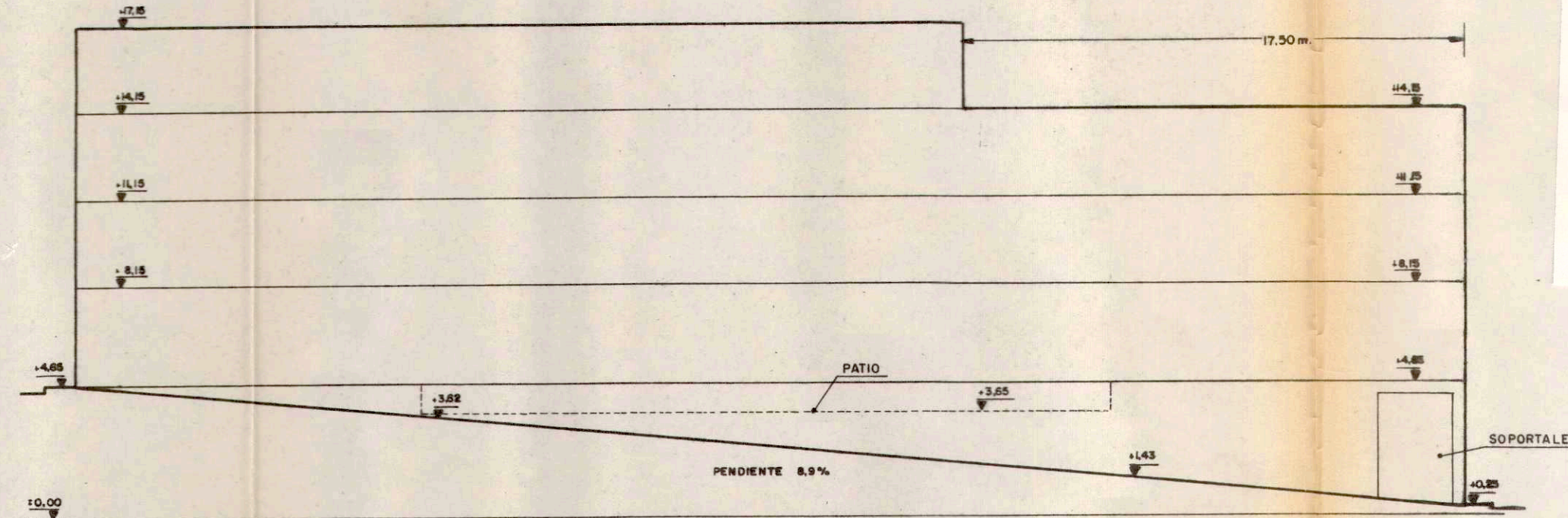

ALZADO CALLE PEATONAL

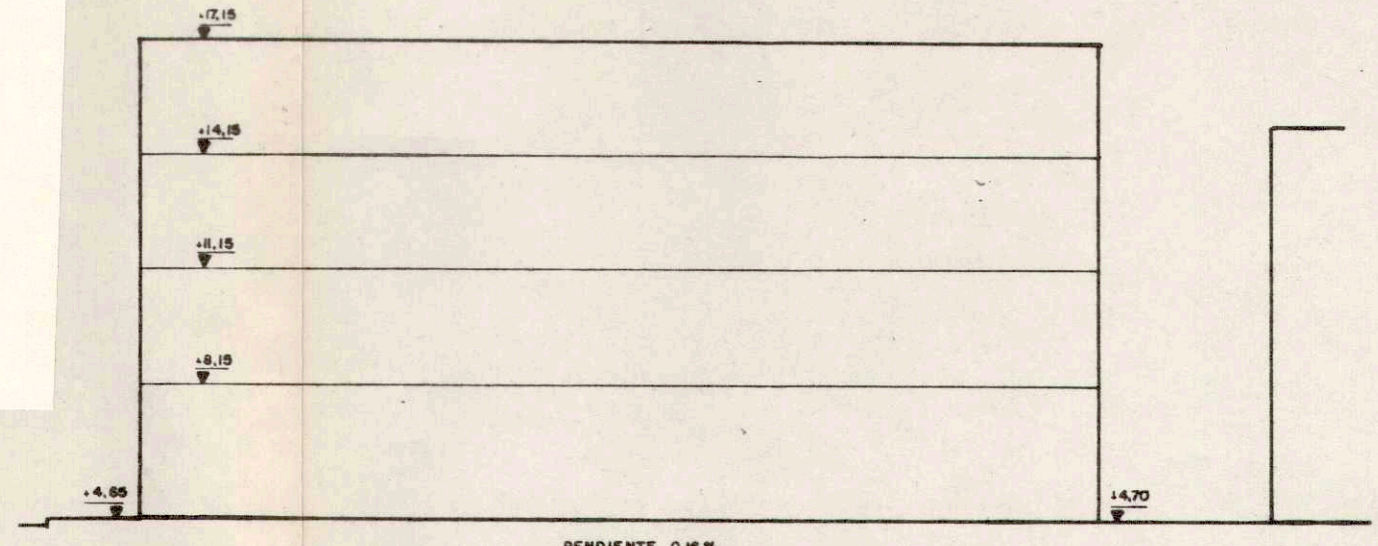

ALZADO CALLE EN PROYECTO

DILIGENCIA.- La extiendo yo, la Secretaria acctal., para hacer constar que el presente documento forma parte del Estudio de Detalle "Parque", de iniciativa particular, aprobado definitivamente por el Pleno de este Excmo. Ayuntamiento en fecha nueve de noviembre del año en curso.
S/C de La Palma, 16 de noviembre de 1.992
La Secretaria acctal.



ESTUDIO DE DETALLE "PARQUE".- SANTA CRUZ DE LA PALMA

CLASE DE PLANO	REORDENACION	PLANO N°	ALTURAS SEGUN E.DETALLE
		2.2.2 BIS	

PROMOTORES:	ESCALA/S.	FDO. : JUAN-JULIO FERNANDEZ. DR. ARQUITECTO URBANISTA
D Manuel Fdez de Las Casas D P Cristobal Fdez Hernandez	1:200	