

ALZADO CALLE S.FRANCISCO

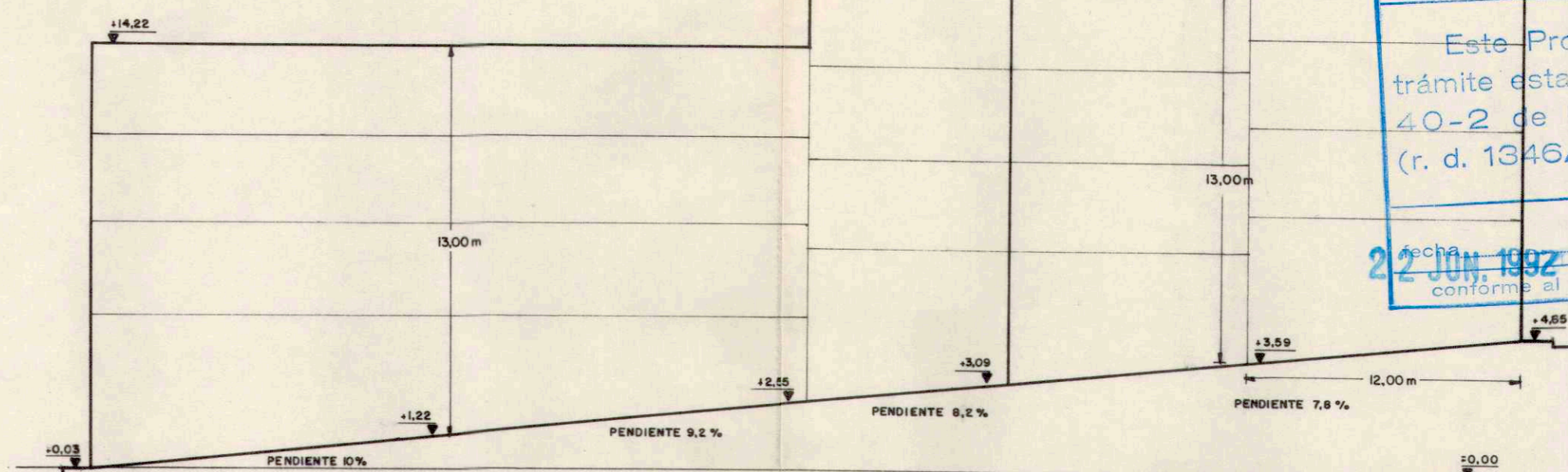

ALZADO AVDA. LAS NIEVES

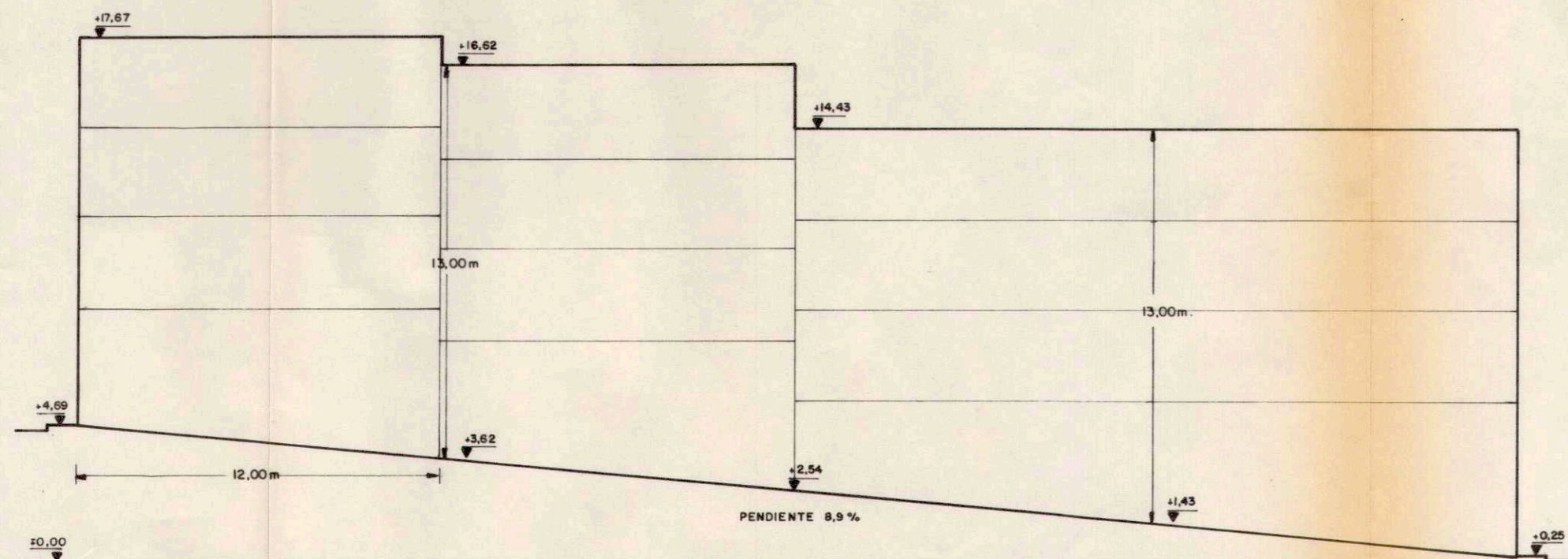

ALZADO CALLE PEATONAL

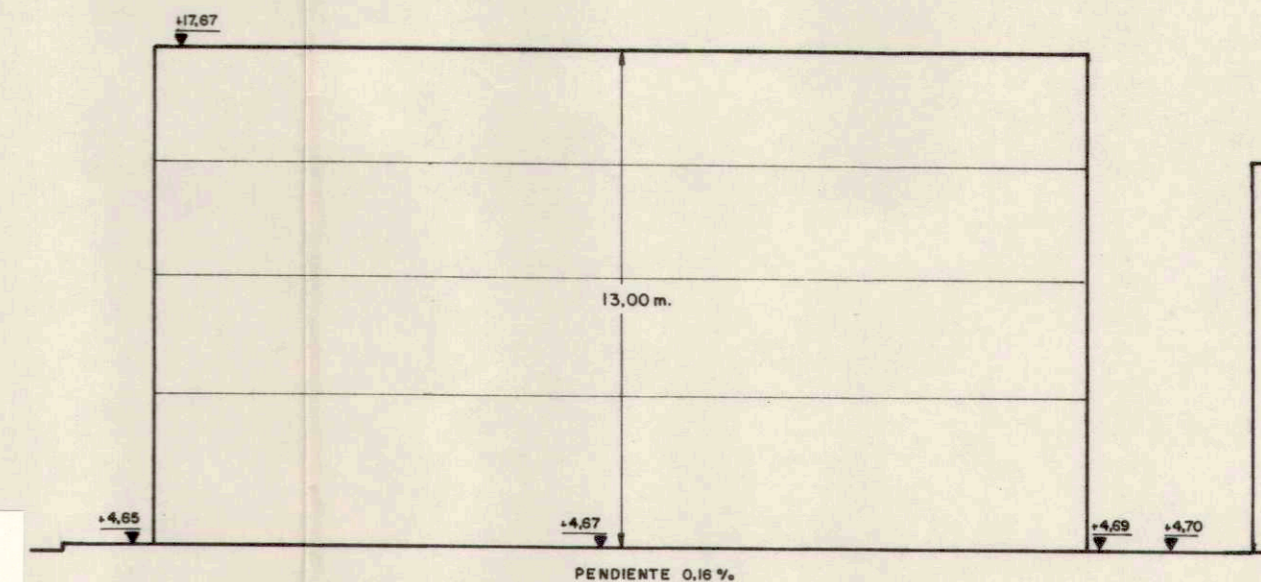

ALZADO CALLE EN PROYECTO

D I L I G E N C I A.- La extiendo yo, la Secretaria acctal., para hacer constar que el presente documento forma parte del Estudio de Detalle "Parque", de iniciativa particular, aprobado definitivamente por el Pleno de este Excmo. Ayuntamiento en fecha nueve de noviembre del año en curso.
S/C de La Palma, 16 de noviembre de 1.992
La Secretaria acctal.



Este Proyecto requiere el trámite establecido en el art. 40-2 de la Ley del Suelo (r. d. 1346/1976).
28853
22 JUN, 1992
conforme al encargo del propietario

ESTUDIO DE DETALLE "PARQUE".- SANTA CRUZ DE LA PALMA

CLASE DE PLANO	INFORMACION	PLANO N°	ALTURAS SEGUN P.G.O.U.
		2.1.3	
PROMOTORES:	ESCALA/S.	FDO. : JUAN-JULIO FERNANDEZ. DR. ARQUITECTO Y URBANISTA	
D.Manuel Fdez. de Las Casas D.P.Cristobal Fdez. Hernández	1:200		