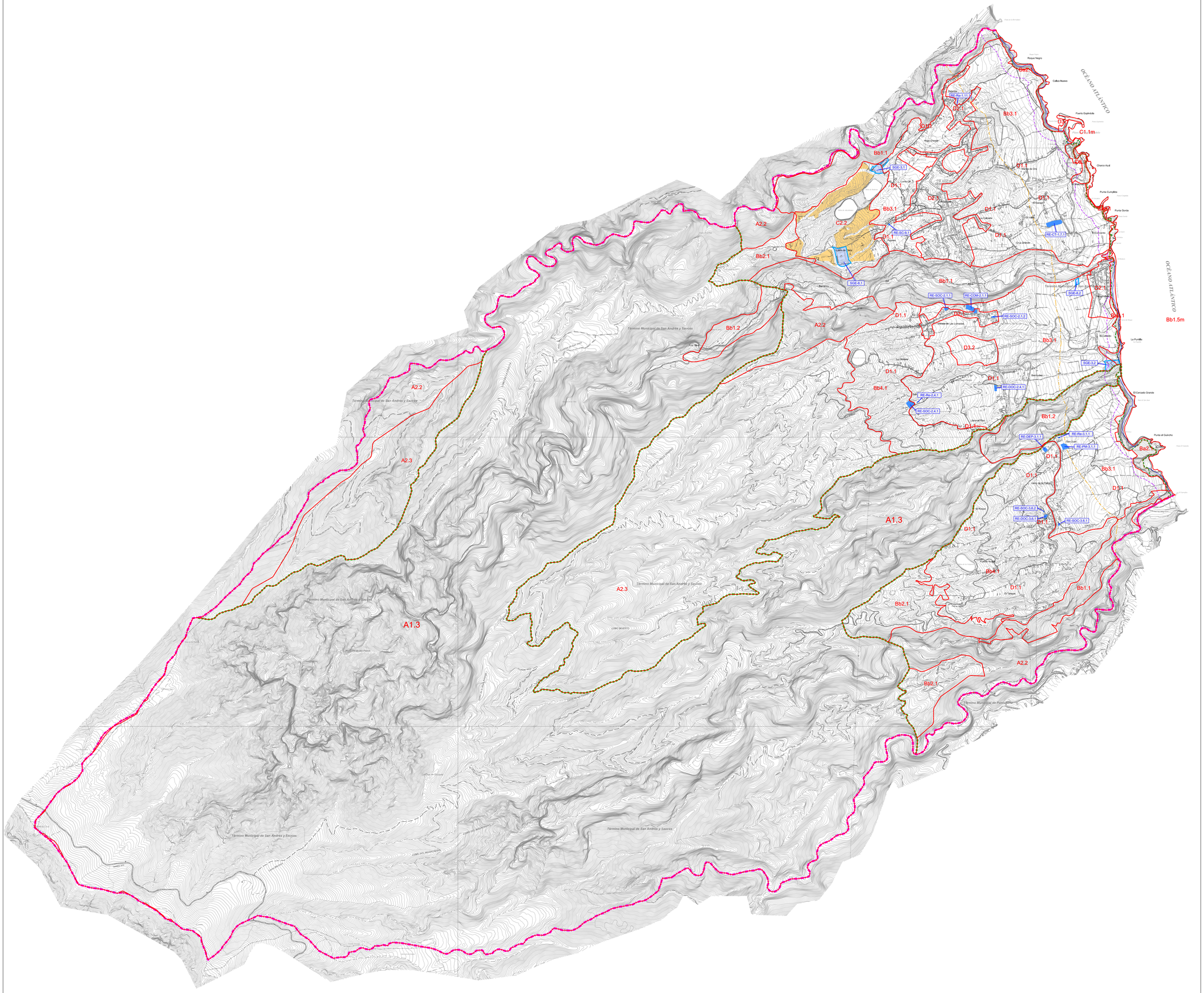

LIMITE MUNICIPAL

DESLINDE DE COSTA

PARQUE NATURAL DE LAS NIEVES P-3

ESPACIO DE ADMISIBILIDAD DEL USO C1

ESPACIO DE ADMISIBILIDAD EN SUELO RÚSTICO DE PROTECCIÓN AGRARIA EXTENSIVA, DENTRO DE LA ZONA C.2.2. DEL PIOLP

ESPACIO DE ADMISIBILIDAD EN SISTEMAS GENERALES DE EQUIPAMIENTOS

ESPACIO DE ADMISIBILIDAD EN EQUIPAMIENTOS EN ASENTAMIENTOS RURALES

MODELO TERRITORIAL

AMBITOS RUSTICOS CON INTERES AMBIENTAL

A. VALOR NATURAL

- A.1.1 Parque Nacional
- A.1.2 RESERVA NATURAL
- A.1.3 PARQUE NATURAL
- A.2.1 Zona Núcleo Reserva Biosfera Terr.
- A.2.1m Reserva Integral Marina
- A.2.2 Conectores Ecológicos
- A.2.3 Red Natura 2000 - Terrestre
- A.2.3m Lic Marino y Reserva Marina

Ba. VALOR NATURAL

- Ba.1.1 Monumento Natural
- Ba.2.1 Interés Geomorfológico

ÁMBITOS RÚSTICOS CON INTERÉS ECONÓMICO

Bb. VALOR NATURAL y PRODUCTIVO

- Bb.1.1 Conectores Ecológicos - Actv. Tradicional
- Bb.1.2 Red Natura 2000 - Actv. Tradicional
- Bb.1.3 ENP : MN + PP + SIC - Activ. Tradicional
- Bb.1.4 Interés Paisajístico
- Bb.1.5 Interés Litoral Terrestre ZMT
- Bb.1.5 Interés Litoral Terrestre - Asentam. Afectado
- Bb.1.5m Inrerés Litoral Marino
- Bb.1.5m Inrerés Litoral Marino - Activ. Acuícola
- Bb.2.1 Interés Forestal
- Bb.3.1 Interés Agrícola - Intensiva
- Bb.3.2 Interés Agrícola - Medianias
- Bb.4.1 Interés Agropecuario

C. SUSCEPTIBLE ALBERGAR INTERES GRAL.

- C.1.1m Transformación del Litoral
- C.2.1 Interés Agrícola Medianías - AIG
- C.2.2 Interés Agropecuario - AIG
- C.3.1 Apta Equipamiento Turístico

ÁMBITOS URBANOS Y ASENTAMIENTOS RURALES

D. URBANO, URBANIZABLE y ASENTAMIENTOS

- D.1.1 Asentamiento Rural Simple y Complejo
- D.2.1 Residencial o Mixto (Urbano y Urbanizable)
- D.3.1 Area Especializada (Infraest. y Equipam.)
- D.3.2 Area Especializada (Turística)
- D.3.3 Area Especializada Turística a delimitar
- D.3.3r Area Especializada Turística

C. EXTRACTIVA

- E.1.1 Interés Extractivo
- E.1.2 Interés Extractivo de Restauración

Firmado digitalmente por: PLASENCIA GARCIA JOSE RAMON - 42180004M
Motivo: Diligencia que extiendo yo, el Secretario del Ilustre Ayuntamiento de San Andrés y Sauces, para hacer constar que el presente documento integrante del Plan General de Ordenación de San Andrés y Sauces, ha sido aprobado definitivamente por el Pleno de esta Corporación, en sesión extraordinaria celebrada con fecha cinco de abril de dos mil veinticinco. El Secretario.
Fecha y hora: 07.04.2025 11:05:31

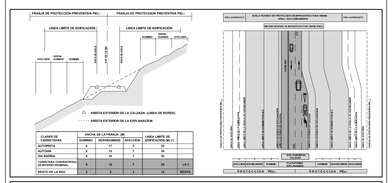

ILTRE. AYUNTAMIENTO DE SAN ANDRES Y SAUCES

ISLA DE LA PALMA

PLAN GENERAL DE ORDENACIÓN

DOCUMENTO DE APROBACIÓN DEFINITIVA

(Adaptación plena al Plan Insular de Ordenación de La Palma, PIOLP)

ORDENACIÓN ESTRUCTURAL COMPLEMENTARIA

PLANO:

ESPACIO DE ADMISIBILIDAD DEL USO "C1" EN SUELO RÚSTICO. SERVICIOS PÚBLICOS, USOS DOTACIONALES Y DE EQUIPAMIENTO.

FECHA: **MARZO 2025**

PLANO Nº: OEC-1

ESCALA: 1:10.000

JUSTO FERNANDEZ DUQUE S.L.
ARQUITECTURA Y URBANISMO
A35184149
JUSTO FERNANDEZ DE BEMVISSE
Arquitecto Urbanista Colegiado nº 1 Colegio Oficial de Arquitectos de Madrid
C/ PRÍNCIPE FELIPE 36, 2 P.
SAN CRISTOBAL DE LA LAGUNA
Tel.: 922 46 04 14
Fax: 922 46 08 12
estudio1@justofernandezduque.com

Gobierno de Canarias
Consejería de Medio Ambiente y Ordenación Territorial

AYUNTAMIENTO DE SAN ANDRES Y SAUCES