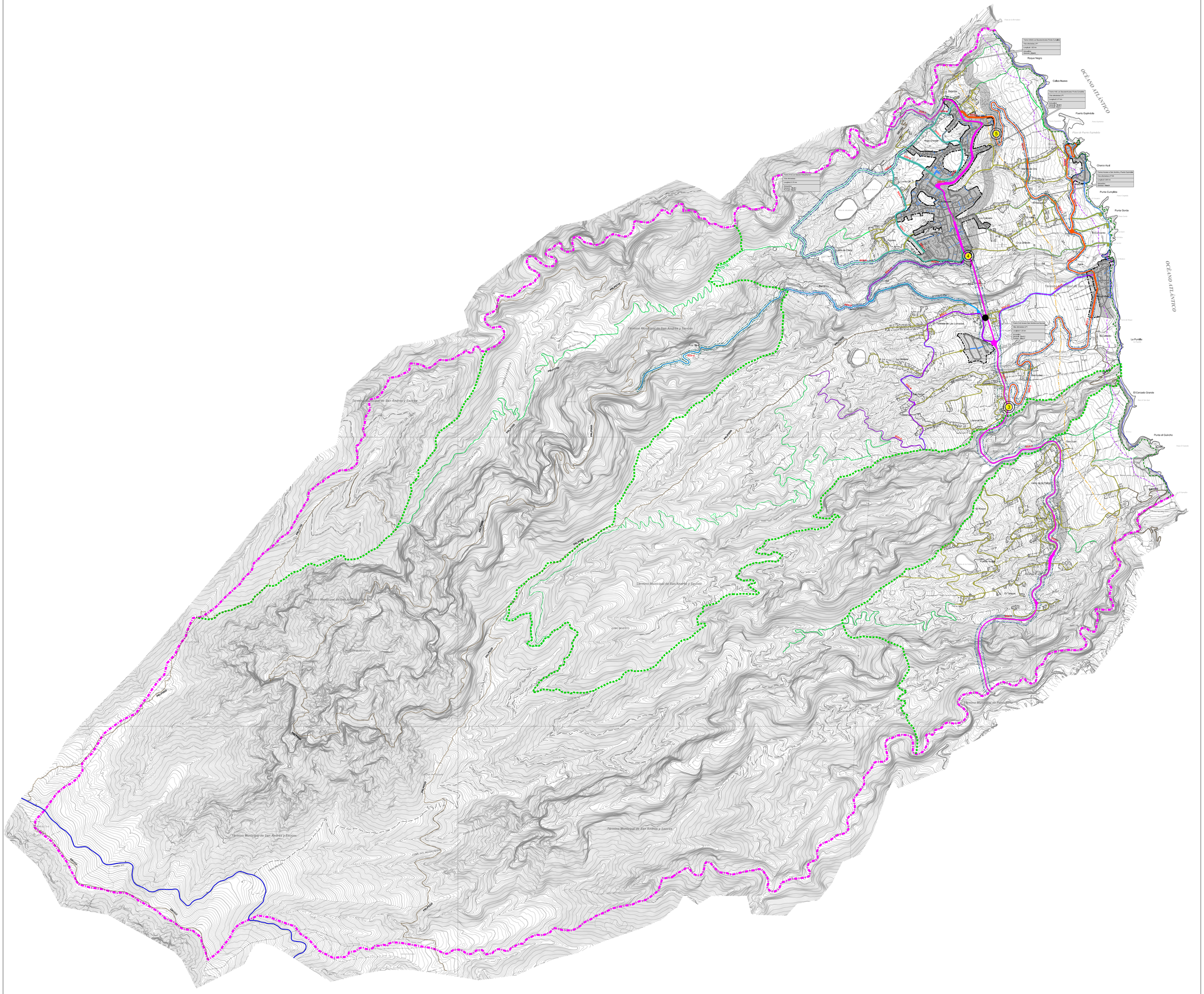

LIMITE MUNICIPAL

DESLINDE DE COSTA

PARQUE NATURAL DE LAS NIEVES P-3

RED VIARIA

VIARIO DE PRIMER NIVEL INSULAR

35 / 30	LINEA LIMITE DE EXPLICACIÓN; ARISTA DE SEPARACIÓN; LINEA EXTERIOR DE DOMINIO PUBLICO; ARISTA EXTERIOR; ARISTA EXTERIOR; LINEA EXTERIOR DE DOMINIO PUBLICO; ARISTA DE SEPARACIÓN; LINEA LIMITE DE EXPLICACIÓN	TRAMO DE CARRETERA LP-1 ENTRE LOS LIMITES INTERMUNICIPALES EN LOS BARRANCOS DE LA GALGA Y DE LA HERRADURA	LP-1 SGV-1

VIARIO DE SEGUNDO NIVEL (COMARCAL)

12 / 5	LINEA LIMITE DE EXPLICACIÓN; ARISTA DE SEPARACIÓN; LINEA EXTERIOR DE DOMINIO PUBLICO; ARISTA EXTERIOR	CARRETERA ENTRE LAS INTERSECCIONES CON LA LP-1 (EL LAZARETO, ALANO DE ARRIBA) PK 20.1 Y LOMO DE LOS SAUCES (BAJAMAR) PK 23.19	LP-104 SGV-3
12 / 5	LINEA EXTERIOR; ARISTA EXTERIOR; LINEA EXTERIOR DE DOMINIO PUBLICO; ARISTA DE SEPARACIÓN; LINEA LIMITE DE EXPLICACIÓN	CARRETERA ENTRE LA INTERSECCION CON LA LP-104 EN LA CURVA DEL VALLE PK 3.33 HASTA PUERTO ESPÍNDOLA	LP-1042 SGV-4
12 / 5	LINEA LIMITE DE EXPLICACIÓN; ARISTA DE SEPARACIÓN; LINEA EXTERIOR DE DOMINIO PUBLICO; ARISTA EXTERIOR; LINEA EXTERIOR DE DOMINIO PUBLICO; ARISTA DE SEPARACIÓN; LINEA LIMITE DE EXPLICACIÓN	CARRETERA DE ACCESO A LOS TILOS ENTRE SU INTERSECCION E INICIO EN LA LP-1 (BARRANCO DEL AGUA HASTA LOS TILOS)	LP-105 SGV-5
12 / 5	LINEA LIMITE DE EXPLICACIÓN; ARISTA DE SEPARACIÓN; LINEA EXTERIOR DE DOMINIO PUBLICO; ARISTA EXTERIOR; LINEA EXTERIOR DE DOMINIO PUBLICO; ARISTA DE SEPARACIÓN; LINEA LIMITE DE EXPLICACIÓN	VIA COLECTOR DE DESAHOGO FUNCIONAL DE LA PARTE SUPERIOR DEL LOMO DE LOS SAUCES (SOBRE LA LP-1), ENTRE INTERSECCIONES CON LP-1 EN LA VERADA DEL DRAGO A LA VERADA DE BAJAMAR, PASANDO POR BEBEDERO,LLANO DE CLARA, LOMO LIRIO, LOMO LOPEZ Y VERADA BAJAMAR.	SGV-6
12 / 5	LINEA LIMITE DE EXPLICACIÓN; ARISTA DE SEPARACIÓN; LINEA EXTERIOR DE DOMINIO PUBLICO; ARISTA EXTERIOR; LINEA EXTERIOR DE DOMINIO PUBLICO; ARISTA DE SEPARACIÓN; LINEA LIMITE DE EXPLICACIÓN	VIA PRINCIPAL DE ACCESO AL SISTEMA GENERAL DOCENTE "IES CANDIDO MARANTE" DESDE SOVIA, SOBRE EL CAMINO DE LA HIGUERITA Y SU PROLONGACIÓN.	SGV-7
1.5 / 1.5	ARISTA EXTERIOR; ARISTA EXTERIOR; ARISTA EXTERIOR; ARISTA EXTERIOR; ARISTA EXTERIOR; ARISTA EXTERIOR; ARISTA EXTERIOR; ARISTA EXTERIOR	VIARIO PERIMETRAL DE LA ORDENACION PREVISTA PARA EL AREA NORTE DEL NUCLEO DE LOS SAUCES, DE INICIA Y TERMINA EN SGV-6 EN LOMO LOPEZ DE ARRIBA Y BAJAMAR RESPECTIVAMENTE	SGV-8
6	ARISTA EXTERIOR; ARISTA EXTERIOR	VIA DE ACCESO DESDE LA LP-1 ENTRE VERADA LOMADAS HASTA EL PARQUE RECREATIVO DE LAS CANCELAS	SGV-9
5	LINEA EXTERIOR DE DOMINIO PUBLICO; ARISTA EXTERIOR; LINEA EXTERIOR DE DOMINIO PUBLICO	VIA DE ACCESO DESDE LA LP-1 ENTRE VERADA LOMADAS HASTA SAN ANDRES POR CAMINO DE LA ATALAYA	SGV-10
12 / 5	LINEA LIMITE DE EXPLICACIÓN; ARISTA DE SEPARACIÓN; LINEA EXTERIOR DE DOMINIO PUBLICO; ARISTA EXTERIOR; LINEA EXTERIOR DE DOMINIO PUBLICO; ARISTA DE SEPARACIÓN; LINEA LIMITE DE EXPLICACIÓN	CARRETERA QUE DISCURRE POR EL MARGEN NORTE DEL BARRANCO DE AGUA, DESDE LA INTERSECCIÓN CON LA LP-105, HASTA EL NUCLEO URBANO DE LOS SAUCES	LP-1052 SGV-11

- CALZADA RAMBLA
- BARRANCO DEL AGUA (ANTIGUA LP-1)
- VIARIO CAPILAR EXISTENTE
- VIARIO RODADO URBANO
- TRAMO MUNICIPAL DE LA CARRETERA DEL ROQUE DE LOS MUCHACHOS LP-4 DENTRO DEL PARQUE NATURAL DE LAS NIEVES P-1
- VIARIO RODADO EN ASENTAMIENTOS
- SENDEROS
- RESERVA DE SUELO PARA LA VARIANTE LP-1, SGV-1

- LIMITE MUNICIPAL
- DELIMITACIÓN DEL SUELO URBANO
- DELIMITACIÓN DEL SUELO URBANIZABLE
- SUELO RUSTICO DE ASENTAMIENTOS RURALES

ACTUACIONES PROPUESTAS EN LA RED VIARIA (PIOLP)

Nudos red viaria (tramos)

5 Nudos tramos LP1

Categorización de las relaciones viarias

Estructurante comarcal

Estructurante municipal

Firmado digitalmente por: PLASENCIA GARCIA JOSÉ RAMON - 42180004M
Motivo: Diligencia que extiendo yo, el Secretario del Ilustre Ayuntamiento de San Andrés y Sauces, para hacer constar que el presente documento integrante del Plan General de Ordenación de San Andrés y Sauces, ha sido aprobado definitivamente por el Pleno de esta Corporación, en sesión extraordinaria celebrada con fecha cinco de abril de dos mil veinticinco. El Secretario.
Fecha y hora: 07.04.2025 11:01:30

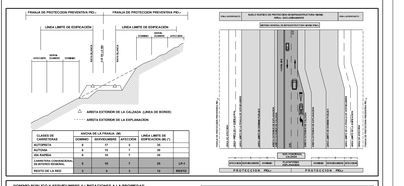

CLASES DE CARRETERAS	ANCHO DE LA CALZADA (M.)				
	DOMINIO	SEPARACIÓN	ARISTA EXTERIOR	LINEA LIMITE DE EXPLICACIÓN (M.)	
AUTOPISTA	4	12	2	18	
AUTOVIA	4	10	2	16	
RECTORA	3	10	1	14	
LIMITROFE	3	10	1	14	
CARRETERA CONVENCIONAL DE ENTIDAD NACIONAL	3	10	1	14	LP-1
RESTO DE LA RED	3	8	1	12	RESTO

DOMINIO PUBLICO Y SEPARÁMEME = LIMITACIONES A LA PROPIEDAD
PRIVADA SEGÚN LA LEY DE CEITAS Y SU REGLAMENTO.
CUALQUIER DESALOJOTE EN LA REPRESENTACIÓN DE LA LÍNEAS DE DOMINIO
PÚBLICO Y LIMITE DE EXPLICACIÓN, PODRÁ SER ATENDIDO MEDIANTE UNA MODIFICACIÓN PREVALECERÁ LOS DATOS DE LOS PLANOS DE DESLINDE SOBRE LOS RESULADOS EN ESTE PLANO

La Artículo Ley 22/88 de julio, de Costas,
Art Artículo Reglamento de Ley de Costas,
SCOTTSB, del T de Alisarnes.

COSTAS

- LINEA DE DESLINDE MARITIMO EXISTENTE (DOMINIO PUBLICO)
- LIMITE DE SEPARAMIENTO DE PROTECCIÓN
- SERVIDUMBRE DE TRANSITO
- LIMITE ZONA DE INFLUENCIA
- ZONA DE SERVIDUMBRE DE TRANSITO

CUMPLIMIENTO DE LA LEY DE COSTAS

- LOS USOS Y ACTUACIONES QUE SE PROYECTEN ESTARÁN A LO DISPUESTO EN LOS ARTS. 24 Y 25
- ZONA DE SERVIDUMBRE DE PROTECCIÓN
- ZONA DE INFLUENCIA SI ART. 30
- INSTALACIONES DE TRATAMIENTO DE AGUAS RESIDUALES EXISTENTES
- INSTALACIONES Y CONSTRUCCIONES EXISTENTES EN DOMINIO PÚBLICO MARITIMO-TERRESTRE, SERVIDUMBRE DE TRANSITO, ESTABLECIDAS EN LA DEFINICIÓN TRANSITORIA CUARTA.
- LOS USOS Y ACTUACIONES QUE SE PROYECTEN EN LA ZONA DE SERVIDUMBRE DE PROTECCIÓN SERÁN COMPATIBLES CON LA CONCESIÓN PREVISTA EN LA LEY DE COSTAS, PREVIO OTORGAMIENTO.

ILTRE. AYUNTAMIENTO DE SAN ANDRES Y SAUCES
ISLA DE LA PALMA

PLAN GENERAL DE ORDENACIÓN
DOCUMENTO DE APROBACIÓN DEFINITIVA
(Adaptación plena al Plan Insular de Ordenación de La Palma, PIOLP)

ORDENACIÓN ESTRUCTURAL

PLANO: **SISTEMA VIARIO**	FECHA: **MARZO 2025**
	PLANO Nº: **OE-7.1**
	ESCALA: 1:10.000

JUSTO FERNANDEZ DUQUE S.L.
ARQUITECTURA Y URBANISMO
42139414N JUSTO FERNANDEZ (B-38441425E)
Inscrito Registro de la Propiedad de Santa Cruz de La Palma: Folio 60 Libro 10 Tomo 1
C/ PRINCIPE FELIPE 36, 2 P.
SAN ANDRES Y SAUCES
TLF: 922 45 14 75
FAX: 922 45 06 51
estudio@justofernandezduque.com

Gobierno de Canarias
Consejería de Medio Ambiente y Ordenación Territorial

AYUNTAMIENTO DE SAN ANDRES Y SAUCES