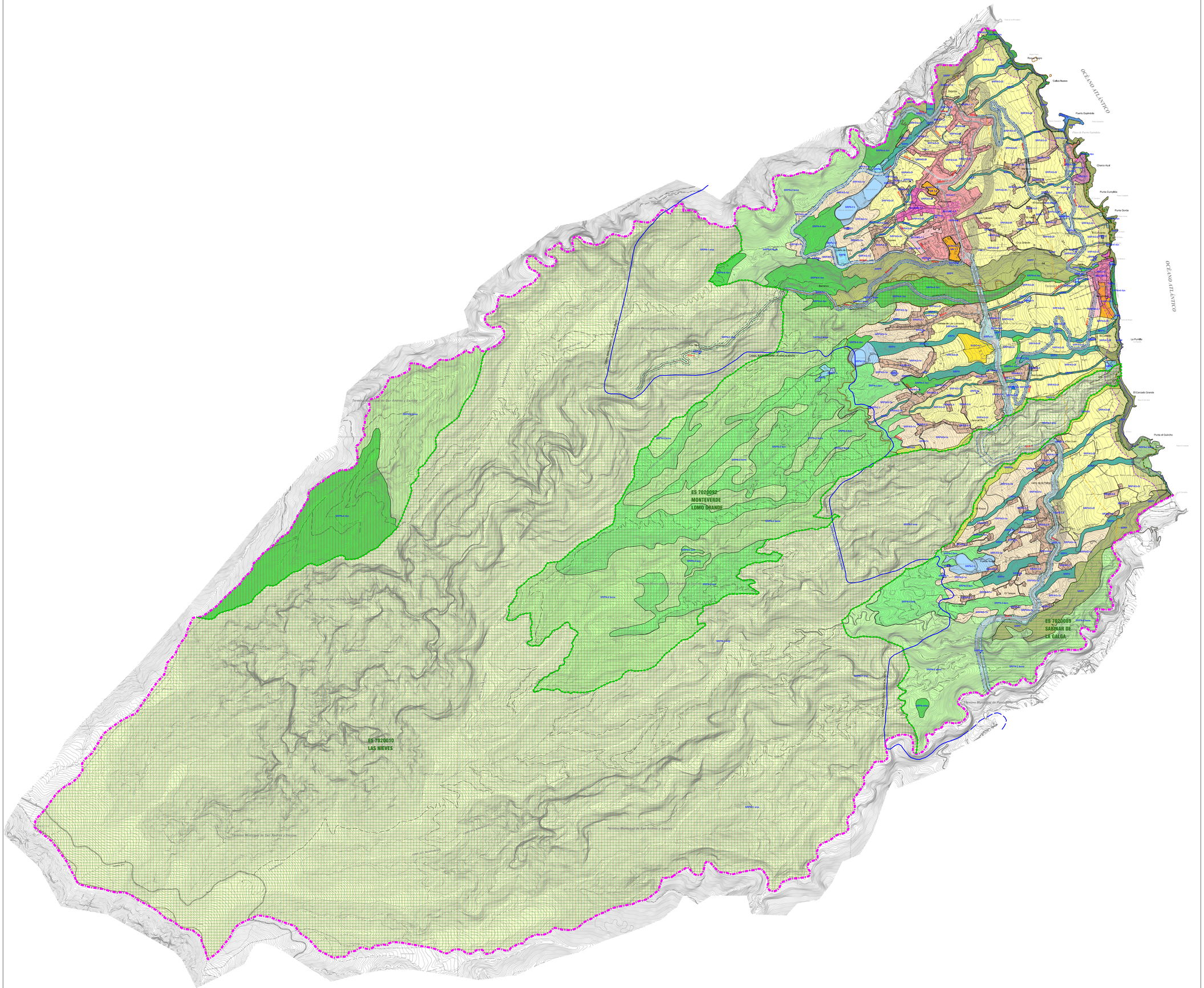
OCÉANO ATLÁNTICO
ES 7020092
MONTEVERDE
LOMO GRANDE
ES 7020089
SABINAR DE
LA GALGA
ES 7020010
LAS NIEVES
Término Municipal de San Andrés y Sauces
Término Municipal de Puntallana
Puntallana
Puntallana (Casco)
Puntallana (Las Lomadas)
Puntallana (Las Hoyas)
Puntallana (Las Tablas)
Puntallana (El Tablón)
Puntallana (El Cercado Grande)
Puntallana (Punta del Guincho)
Puntallana (La Punta)
Puntallana (Punta Gorda)
Puntallana (Punta Cumplida)
Puntallana (Charco Azul)
Puntallana (Puerto Espindola)
Puntallana (Callao Nuevo)
Puntallana (Risco Negro)
Puntallana (Barranco)
Puntallana (Las Chozas)
Puntallana (El Cabezo)
Puntallana (Cruz Grande)
Puntallana (La Cabezada)
Puntallana (El Cercado)
Puntallana (Las Tablas)
Puntallana (El Tablón)
Puntallana (Las Hoyas)
Puntallana (Las Lomadas)
Puntallana (Casco)
Puntallana (Punta del Guincho