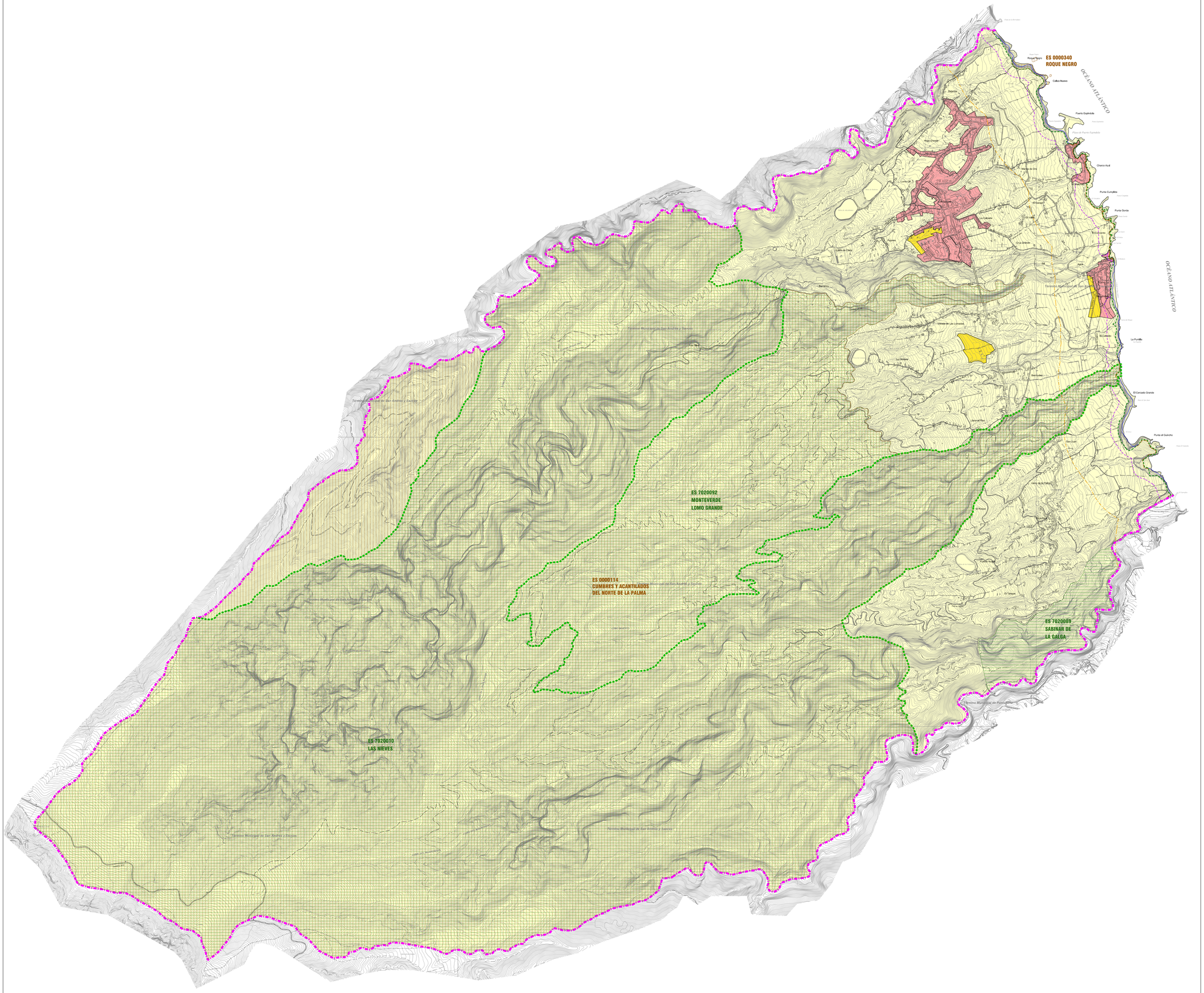

LIMITE MUNICIPAL

DESLINDE DE COSTA

AFECCION DE AREAS NATURALES PROTEGIDAS

- PARQUE NATURAL DE LAS NIEVES P-3
- ZEC ZONAS DE ESPECIAL CONSERVACIÓN
- ZEPAS DELIMITACION DE ZONAS DE AVISTAMIENTO DE AVES

CLASIFICACION DEL SUELO

- SUELO URBANO
- SUELO URBANIZABLE
- SUELO RUSTICO

Firmado digitalmente por: PILASENCIA GARCIA JOSE RAMON - 42180004M
Motivo: Diligencia que extiendo yo, el Secretario del Ilustre Ayuntamiento de San Andrés y Sauces, para hacer constar que el presente documento intregante del Plan General de Ordenación de San Andrés y Sauces, ha sido aprobado definitivamente por el Pleno de esta Corporación, en sesión extraordinaria celebrada con fecha cinco de abril de dos mil veinticinco. El Secretario.
Fecha y hora: 07.04.2025 10:50:37

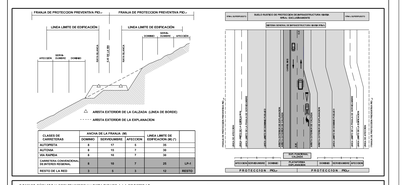

CLASES DE CARRETERAS	ANCHO DE LA FRANJA (M)				AREA LIMITE DE EXPLANACION (M.)	
	DOMINIO	SERVIDUMBRE	AFECCION			
AUTOPISTA	8	12	1		15	
AUTOVIA	8	12	1		15	
RAPIDA	8	12	1		15	
CARRETERA CONVENCIONAL	8	12	1		15	
SERVICIO NORMAL	8	10	1		25	(25*)
RESTO DE LA RED	8	8	1		15	(NOTE)

DOMINIO PUBLICO Y SERVIDUMBRE = LIMITACIONES A LA PROPIEDAD
PRIVADA SEGÚN LA LEY DE CARTAS Y SU REGLAMENTO.
CUALQUIER DESALINJOTE EN LA REPRESENTACIÓN DE LA LINEAS DE DOMINIO
PUBLICO Y SERVIDUMBRE, SERA SUBSANADO POR LA ADMINISTRACIÓN CON LA PRECISIÓN
PRETALEJERA LOS DATOS DE LOS PLANOS DE DESLINDE SOBRE LOS REFLEJADOS EN ESTE PLANO

DOMINIO PUBLICO
ZONA DE SERVIDUMBRE
ZONA DE POLICIA
ZONA DE INFLUENCIA
LIMITE ZONA DE INFLUENCIA
LIMITE ZONA DE POLICIA