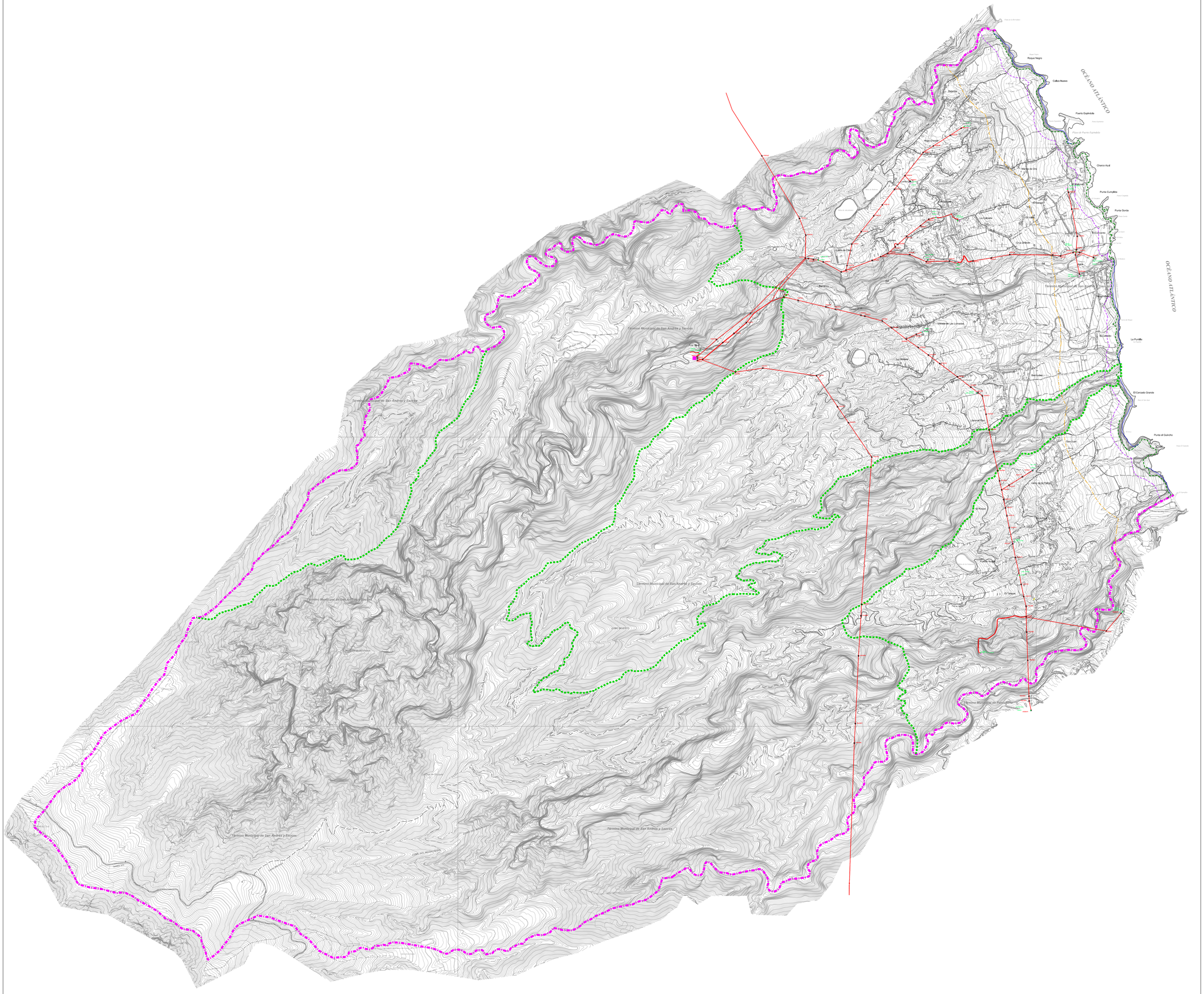

LIMITE MUNICIPAL

DESLINDE DE COSTA

PARQUE NATURAL DE LAS NIEVES P-3

RED DE A.T Y M.T.

CENTRO DE TRANSFORMACION

CENTRAL HIDROELECTRICA "EL MULATO"

Firmado digitalmente por: PLASENCIA GARCIA JOSE RAMON - 42180004M
Motivo: Diligencia que extiendo yo, el Secretario del Ilustre Ayuntamiento de San Andrés y Sauces, para hacer constar que el presente documento intregante del Plan General de Ordenación de San Andrés y Sauces, ha sido aprobado definitivamente por el Pleno de esta Corporación, en sesión extraordinaria celebrada con fecha cinco de abril de dos mil veinticinco. El Secretario,
Fecha y hora: 07.04.2025 10:11:55

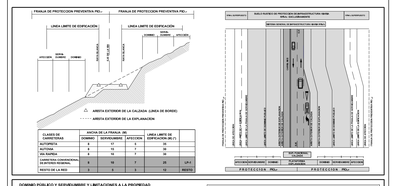
FRANJA DE PROTECCIÓN PREVENTIVA FREI...
LINEA LIMITE DE EDIFICACIÓN
ARISTA EXTERIOR DE LA CALZADA (LINEA DE BORDE)
ARISTA EXTERIOR DE LA EXPLANACIÓN
PROTECCIÓN DE ACERAS
PROTECCIÓN DE CUNETAS
PROTECCIÓN DE TALUDES
PROTECCIÓN DE TALUDES
PROTECCIÓN DE TALUDES