LIMITE MUNICIPAL

SISTEMA VIARIO

VIAS ESPECIALES

LIMITE FORESTAL

LIMITE DE PARAJE NATURAL. (LEY 12/87)

LIMITE DE PARQUE NATURAL. (LEY 12/87)

SUELO URBANO

SUELO URBANIZABLE

EQUIPO GENERAL

SRR SUELO RUSTICO RESIDUAL

SRPP SUELO RUSTICO POTENCIALMENTE PRODUCTIVO

SRPP-1 SUELO RUSTICO POTENCIALMENTE PRODUCTIVO DE ESPECIAL PROTECCION

SRF SUELO RUSTICO FORESTAL

SRP-1 SUELO RUSTICO PROTEGIDO EN GRADO 1

SRP-2 SUELO RUSTICO PROTEGIDO EN GRADO 2

RESERVA DE LA BIOSFERA

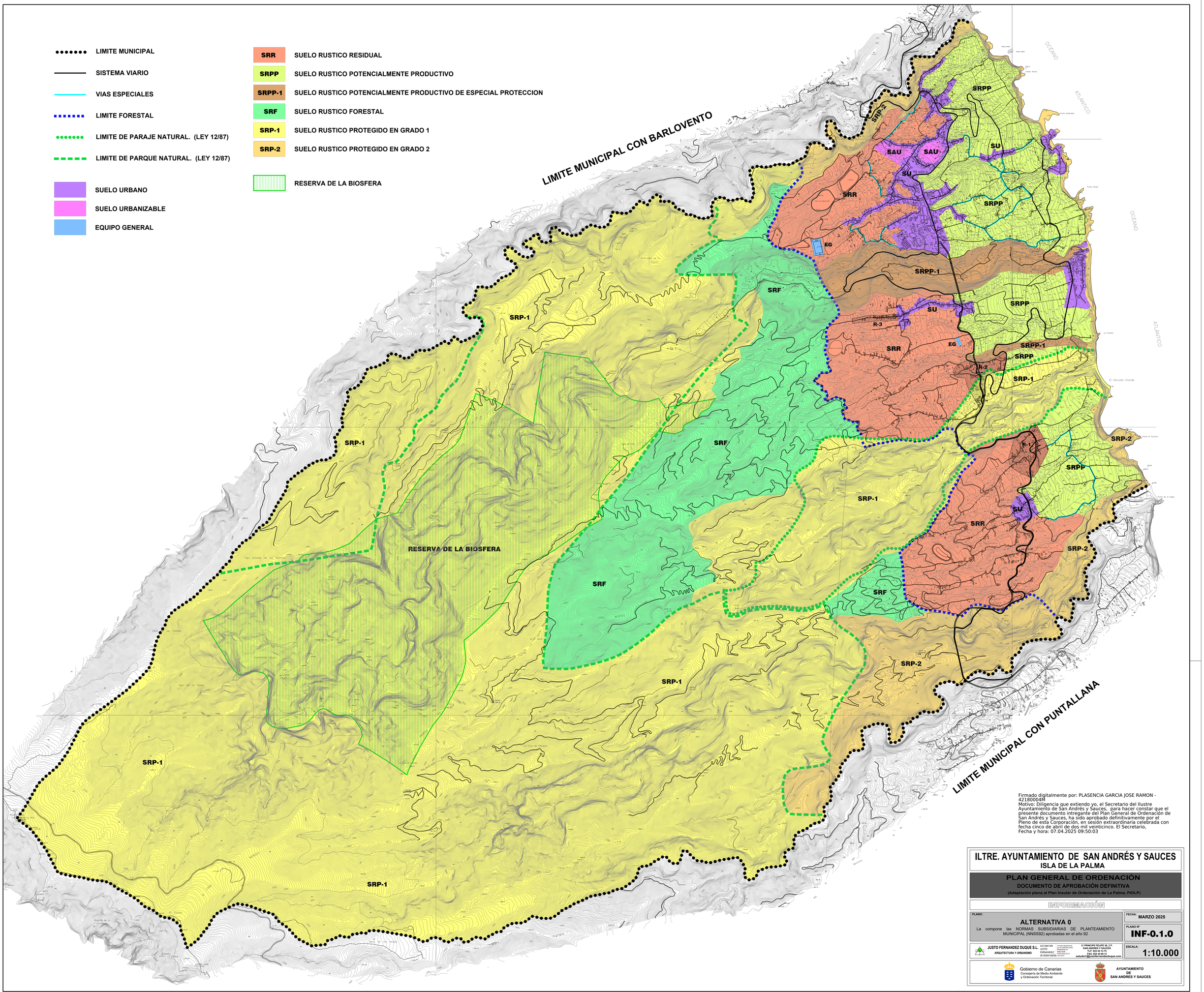

Firmado digitalmente por: PLASENCIA GARCIA JOSE RAMON - 42180004M
Motivo: Diligencia que extiendo yo, el Secretario del Ilustre Ayuntamiento de San Andrés y Sauces, para hacer constar que el presente documento intregante del Plan General de Ordenación de San Andrés y Sauces, ha sido aprobado definitivamente por el Pleno de esta Corporación, en sesión extraordinaria celebrada con fecha cinco de abril de dos mil veinticinco. El Secretario,
Fecha y hora: 07.04.2025 09:50:03

ILTRE. AYUNTAMIENTO DE SAN ANDRÉS Y SAUCES
ISLA DE LA PALMA

PLAN GENERAL DE ORDENACIÓN
DOCUMENTO DE APROBACIÓN DEFINITIVA
(Adaptación plena al Plan Insular de Ordenación de La Palma, PIOLP)

INFORMACIÓN

PLANO:

ALTERNATIVA 0

La compone las NORMAS SUBSIDIARIAS DE PLANTEAMIENTO MUNICIPAL (NNSS92) aprobadas en el año 92

FECHA: MARZO 2025

PLANO Nº **INF-0.1.0**

ESCALA: 1:10.000

JUSTO FERNANDEZ DUQUE S.L.
ARQUITECTURA Y URBANISMO

42158414N JUSTO FERNANDEZ (R: B38416038)

Firmado digitalmente por 42158414N JUSTO FERNANDEZ (R: B38416038) Fecha: 2025.03.19 14:27:44 +1'

C/ PRINCIPE FELIPE 36, 2 P.
SAN ANDRÉS Y SAUCES
TFNO: 922 46 49 12
FAX: 922 46 09 12
estudio1@justofernandezduque.com

Gobierno de Canarias
Consejería de Medio Ambiente y Ordenación Territorial

AYUNTAMIENTO DE SAN ANDRES Y SAUCES