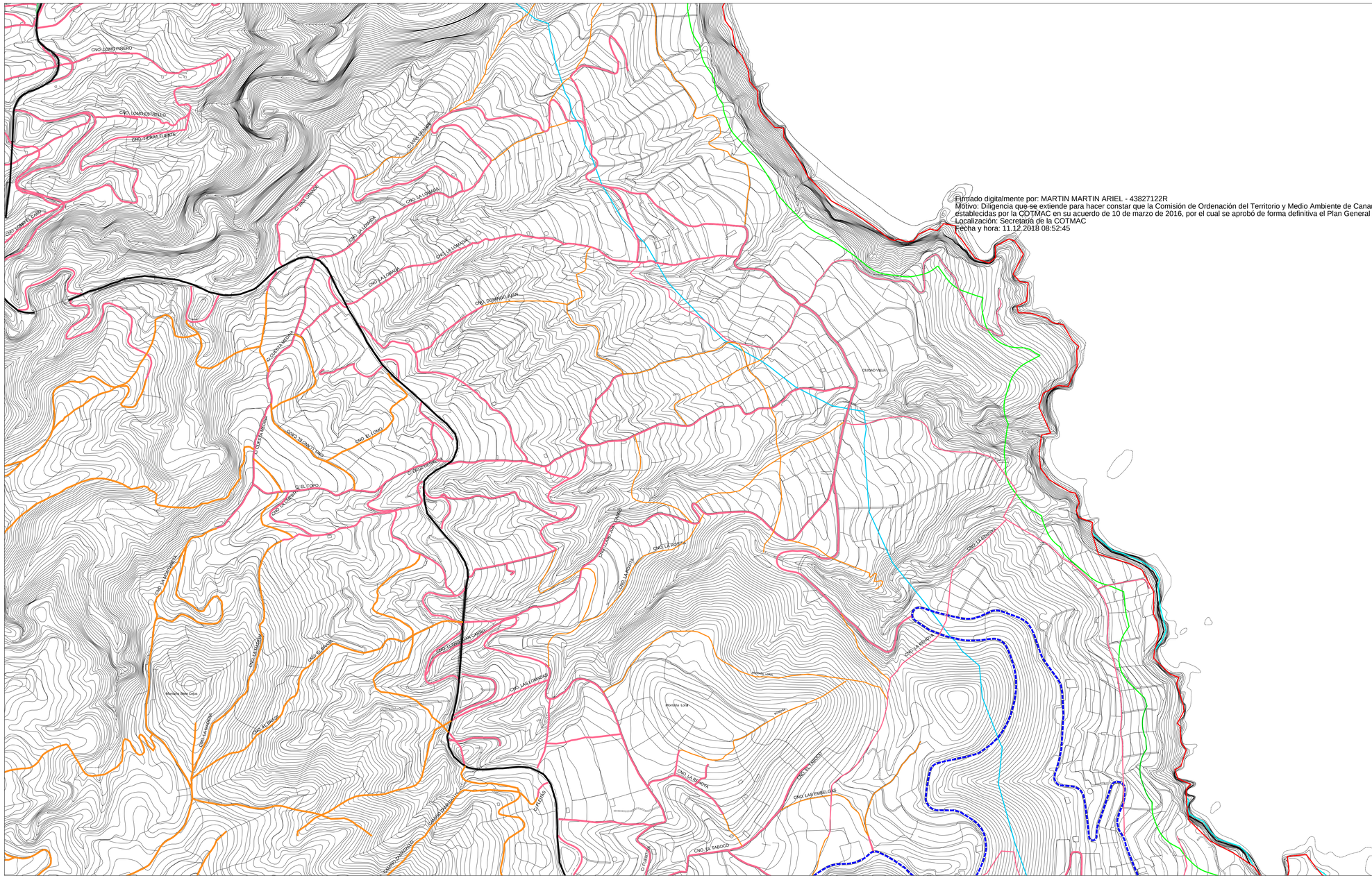
CNO. LOMO PINERO
CNO. LOMO CASTILLO
CNO. CUESTA FUERTE
CNO. LOMO EL CUBO
CNO. LA LOMADA
CNO. DOMINGO JUAN
CNO. EL LOMO
CNO. LOMO DE CANO
CNO. LOMO NEGRO
CNO. EL TOPO
CNO. LA MATANZA
CNO. LA ROSITA
CNO. LAS LOMADAS
CNO. EL BALCON
CNO. LAS EMBELLAS
CNO. EL TABOCO
CNO. LA REDONDA
CNO. LA REDONDA
CNO. LA REDONDA