

PN  
 (P-3) PARQUE NATURAL DE LAS NIEVES  
 Z.E.C. 144 LP  
 (L.I.C. ES 7020016)  
 PLAN RECTOR DE USO Y GESTIÓN  
 APROBACIÓN DEFINITIVA  
 BOC Nº 141/2006 DE 21 DE JULIO  
 [PLANEAMIENTO REMITIDO]

GESTIÓN		
<b>VÍAS Y PEATONALES</b>	<b>USOS COMUNITARIOS PROPUESTOS</b>	<b>USOS DE ESPACIOS LIBRES PROPUESTOS</b>
<ul style="list-style-type: none"> <li><span style="color: orange;">—</span> VÍA NUEVA APERTURA</li> <li><span style="color: blue;">—</span> VÍA ENSANCHE Y MEJORA</li> <li><span style="color: purple;">—</span> VÍA MEJORA Y ACONDICIONAMIENTO</li> <li><span style="color: red;">—</span> RDIONAL: MEJORA Y ACONDICIONAMIENTO</li> <li><span style="color: green;">—</span> PEATONALES: MEJORA Y ACONDICIONAMIENTO</li> </ul>	<ul style="list-style-type: none"> <li><span style="color: blue;">■</span> DEPTIVO</li> <li><span style="color: lightblue;">■</span> SOCIAL</li> <li><span style="color: cyan;">■</span> CULTURAL</li> <li><span style="color: yellow;">■</span> DOCENTE</li> <li><span style="color: orange;">■</span> SAGRADO</li> <li><span style="color: red;">■</span> ADMINISTRACIÓN PÚBLICA</li> <li><span style="color: darkred;">■</span> DOTACIONAL</li> <li><span style="color: green;">■</span> ZONA RECREATIVA</li> <li><span style="color: lightgreen;">■</span> OCIO Y RECREO</li> <li><span style="color: darkgreen;">■</span> MIRADOR</li> <li><span style="color: brown;">■</span> OTROS USOS (CEMENTERIO)</li> <li><span style="color: black;">■</span> PISCINAS</li> </ul>	<ul style="list-style-type: none"> <li><span style="color: lightgreen;">■</span> ESPACIO LIBRE</li> <li><span style="color: green;">■</span> PARQUE ETNOGRÁFICO</li> <li><span style="color: darkgreen;">■</span> PARQUE PERIBRANCO</li> </ul>

AFECCIONES LEY 9/1991 DE CARRETERAS					
<span style="color: black;">—</span>	DOMINIO				
<span style="color: red;">—</span>	SERVIDUMBRE				
<span style="color: blue;">—</span>	AFECCIÓN				
<span style="color: purple;">—</span>	EDIFICACIÓN				
<table border="1"> <tr> <td>SG</td> <td>SISTEMA GENERAL</td> </tr> <tr> <td>PE</td> <td>PLAN ESPECIAL</td> </tr> </table>		SG	SISTEMA GENERAL	PE	PLAN ESPECIAL
SG	SISTEMA GENERAL				
PE	PLAN ESPECIAL				
<span style="color: red;">---</span>	DELIMITACIÓN ASENTAMIENTO RURAL				
<span style="color: purple;">---</span>	DELIMITACIÓN ASENTAMIENTO AGRÍCOLA				

PLAN DE PROTECCIÓN Y DELIMITACIÓN DE RESERVA EN LA ZONA DE COSTAS DE PUNTALLANA			
<b>CLASE DE CARACTERÍSTICA</b>	<b>ÁREAS DE FRONTERA DEL</b>	<b>ÁREAS DE</b>	<b>ÁREAS DE</b>
	Distancia	Servidumbre	Alto-mar
Reserva	8	15	30
Reserva	8	10	7
Reserva	3	5	3
Reserva	3	5	3

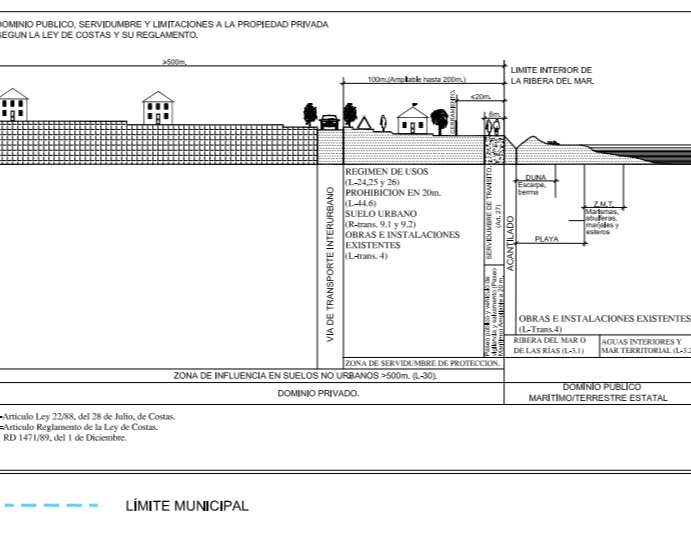

**COSTAS**

- LÍNEA DE DESLINDE DEL DOMINIO PÚBLICO MARITIMO-TERRESTRE
- LÍMITE DE SERVIDUMBRE DE PROTECCIÓN
- LÍMITE DE LA FRONTERA DEL MAR
- SERVIDUMBRE DE TRÁNSITO Y ACCESO AL MAR
- ZONA DE INFLUENCIA

**RESERVA DE LA ZONA DE COSTAS Y SERVIDUMBRE DE PROTECCIÓN PARA LA ZONA DE LA ZONA DE COSTAS DE PUNTALLANA**

LA ZONA DE COSTAS DE PUNTALLANA SE REGULA SEGUN LO ESTABLECIDO EN EL TÍTULO II DE LA LEY DE COSTAS Y LAS MODIFICACIONES INTRODUCIDAS POR LA LEY 1/2013 DE 20 DE MAYO EN TODO LO QUE SE REFIERA AL PROCEDIMIENTO DE DONACIÓN PÚBLICA MARITIMO-TERRESTRE, ESPECIALMENTE CON EL CONVENIMIENTO DE 1991, Y LA LEY 1/2013 DE 20 DE MAYO EN TODO LO QUE SE REFIERA AL PROCEDIMIENTO GENERAL DE COSTAS.

LA ZONA DE COSTAS DE PUNTALLANA SE REGULA SEGUN LO ESTABLECIDO EN EL TÍTULO II DE LA LEY DE COSTAS Y LAS MODIFICACIONES INTRODUCIDAS POR LA LEY 1/2013 DE 20 DE MAYO EN TODO LO QUE SE REFIERA AL PROCEDIMIENTO GENERAL DE COSTAS.

LA ZONA DE COSTAS DE PUNTALLANA SE REGULA SEGUN LO ESTABLECIDO EN EL TÍTULO II DE LA LEY DE COSTAS Y LAS MODIFICACIONES INTRODUCIDAS POR LA LEY 1/2013 DE 20 DE MAYO EN TODO LO QUE SE REFIERA AL PROCEDIMIENTO GENERAL DE COSTAS.

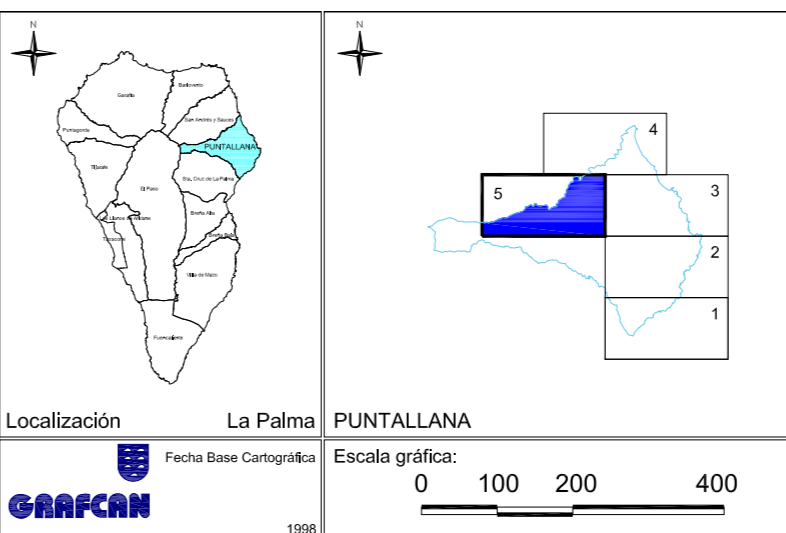

**REVISIÓN PLAN GENERAL DE ORDENACIÓN**  
**PUNTALLANA**

APROBACIÓN DEFINITIVA. ADAPTACIÓN A LAS NAD DEL PIOLP  
 Subsanación de observaciones de la COTMAC de 10 de marzo de 2016

PLANO DE ORDENACIÓN

**GESTIÓN Y EJECUCIÓN DEL P.G.O. DE PUNTALLANA**

ESCALA: 1:5.000

**15.05**  
Junio 2018