52576078X FRANCISCO JAVIER FERNANDEZ (R: P3803000C)

Firmado digitalmente por 52576078X FRANCISCO JAVIER FERNANDEZ (R: P3803000C)
Nombre de reconocimiento (DN): 2.5.4.13=Ref:AEAT/AEAT0215/PUESTO 1/50720/26112018135705, serialNumber=IDCES-52576078X, givenName=FRANCISCO JAVIER, sn=FERNANDEZ PARRILLA, cn=52576078X FRANCISCO JAVIER FERNANDEZ (R: P3803000C), 2.5.4.97=VATES-P3803000C, o=AYUNTAMIENTO DE PUNTALLANA, c=ES
Motivo: Diligencia: El presente documento forma parte del Plan General de Ordenación aprobado por el Pleno del Ayuntamiento de Puntallana en sesión de fecha 26 de noviembre de 2018. Doy fe. El Secretario Interventor.
Fecha: 2018.11.27 13:44:57 Z

Firmado digitalmente por: MARTIN MARTIN ARIEL - 43827122R
Motivo: Diligencia que se extiende para hacer constar que la Comisión de Ordenación del Territorio y Medio Ambiente de Canarias acordó, en sesión de 30 de noviembre de 2018, considerar subsanadas íntegramente las condiciones establecidas por la COTMAC en su acuerdo de 10 de marzo de 2016, por el cual se aprobó de forma definitiva el Plan General de Ordenación de Puntallana, Expte. 2009/0461.
Localización: Secretaría de la COTMAC
Fecha y hora: 17.12.2018 07:50:46

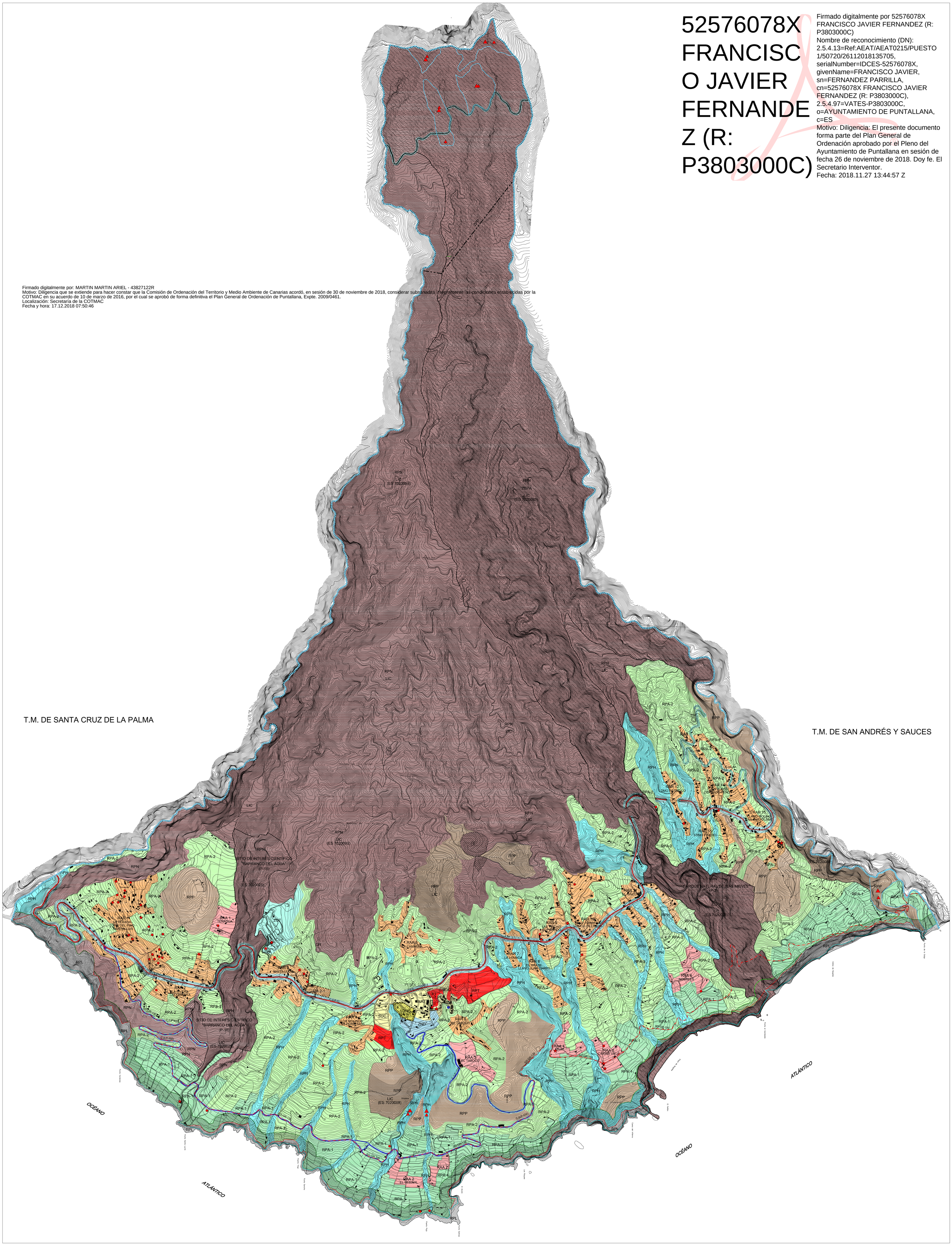
T.M. DE SANTA CRUZ DE LA PALMA
T.M. DE SAN ANDRÉS Y SAUCES
OCÉANO
ATLÁNTICO
OCÉANO
ATLÁNTICO
RPN
LIC
(ES 7020093)
RPN
ZEPA
LIC
(ES 7020093)
SITIO DE INTERÉS CIENTÍFICO "BARRANCO DEL AGUA" (P-18)
PARQUES NATURAL DE LAS NIEVES (P-7)
RAA 1 TENAGUA
RAA 2 EL SEBINAL
RAA 3 EL TABOCO
RAA 4 ARUCAS
RAA 5 CIUDAD VIEJA
RAA 6 NOGUES
RAR 1 LA TERRADA (CAMINO DEL PINO MARTIN LUIS)
RAR 2 LA RIVERA (LA COMPAÑIA)
RAR 5 CAMASCA
RAR 6 EL TABOCO
RAR 7 LA LOMADA
RAR 8 EL BRAZO (LLANO JUAN CARRO)
RAR 9 LAS TAPIAS (EL BARRANQUILLO)
RAR 10 (CRUZ HERRERA LOS MOLINOS)
RAR 12 (CAMINO ESTRECHO)
RAR 13 (CAMINO FINERO)
RAR 14 (CAMINO CERCADO PENON)
RAR 15 (LANO MOLINO SAN ANDRES)
RPP
RPH
RPA-1
RPA-2
RPT
SUC
ZNO
ZOT
RPL
DR
LE
C.LP-1021
C.LP-1022
C.LP-1023
C.LP-1024
C.LP-1025
C.LP-1026
C.LP-1027
C.LP-1028
C.LP-1029
C.LP-1030
C.LP-1031
C.LP-1032
C.LP-1033
C.LP-1034
C.LP-1035
C.LP-1036
C.LP-1037
C.LP-1038
C.LP-1039
C.LP-1040
C.LP-1041
C.LP-1042
C.LP-1043
C.LP-1044
C.LP-1045
C.LP-1046
C.LP-1047
C.LP-1048
C.LP-1049
C.LP-1050
C.LP-1051
C.LP-1052
C.LP-1053
C.LP-1054
C.LP-1055
C.LP-1056
C.LP-1057
C.LP-1058
C.LP-1059
C.LP-1060