52576078X FRANCISCO JAVIER FERNANDEZ (R: P3803000C)

Firmado digitalmente por 52576078X FRANCISCO JAVIER FERNANDEZ (R: P3803000C)
Nombre de reconocimiento (DN): 2.5.4.13=Ref:AEAT/AEAT0215/PUESTO 1/50720/26112018135705, serialNumber=IDCES-52576078X, givenName=FRANCISCO JAVIER, sn=FERNANDEZ PARRILLA, cn=52576078X FRANCISCO JAVIER FERNANDEZ (R: P3803000C), 2.5.4.97=VATES-P3803000C, o=AYUNTAMIENTO DE PUNTALLANA, c=ES
Motivo: Diligencia: El presente documento forma parte del Plan General de Ordenación aprobado por el Pleno del Ayuntamiento de Puntallana en sesión de fecha 26 de noviembre de 2018. Doy fe. El Secretario Interventor.
Fecha: 2018.11.27 13:52:07 Z

Firmado digitalmente por: MARTIN MARTIN ARIEL - 43827122R
Motivo: Diligencia que se extiende para hacer constar que la Comisión de Ordenación del Territorio y Medio Ambiente de Canarias acordó, en sesión de 30 de noviembre de 2018, considerar subsanadas íntegramente las condiciones establecidas por la COTMAC en su acuerdo de 10 de marzo de 2016, por el cual se aprobó de forma definitiva el Plan General de Ordenación de Puntallana, Expte. 2009/0461.
Localización: Secretaría de la COTMAC
Fecha y hora: 17.12.2018 07:45:13

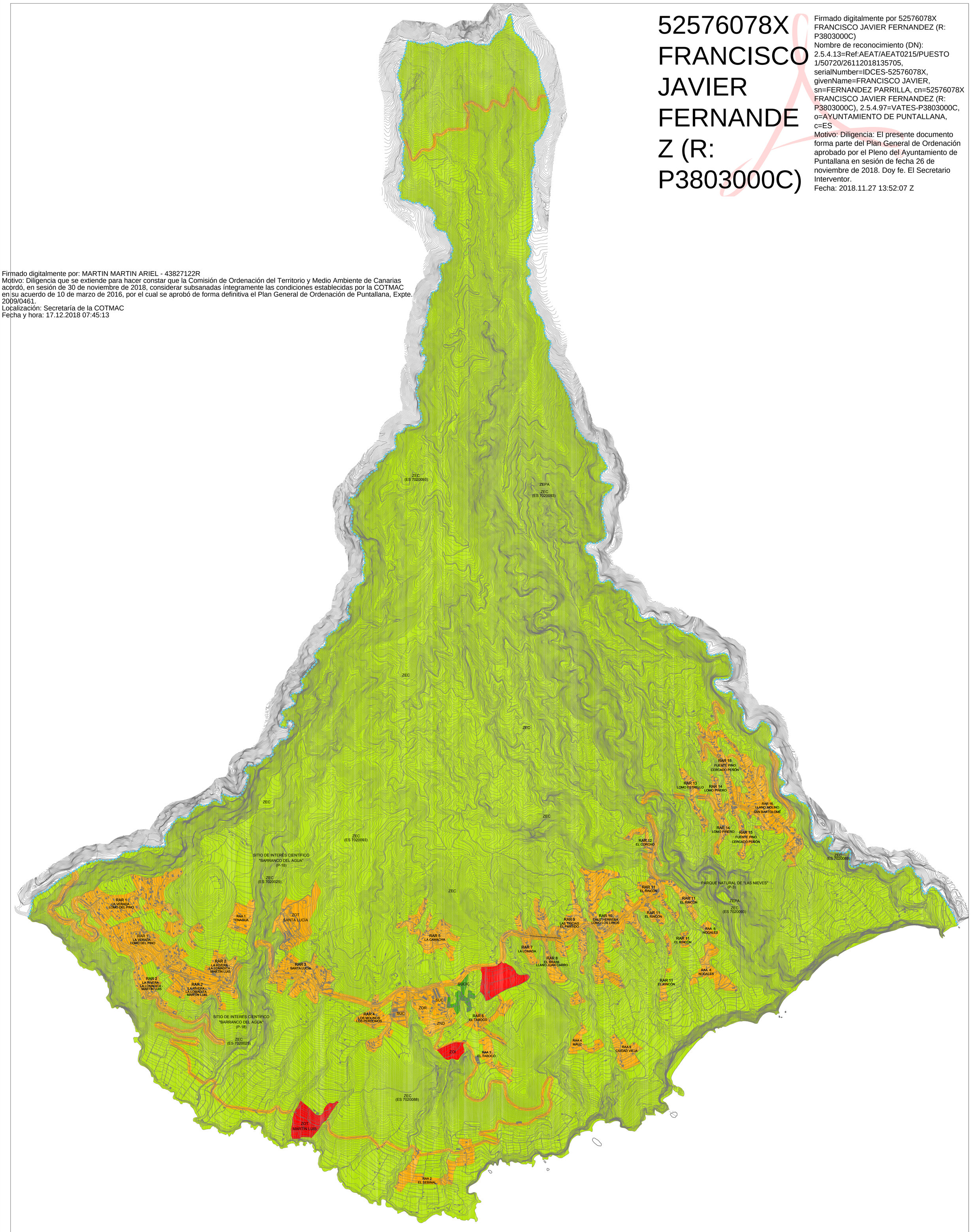

EVALUACIÓN
SIGNIFICATIVO POSITIVO
NADA SIGNIFICATIVO
POCO SIGNIFICATIVO
SIGNIFICATIVO NEGATIVO

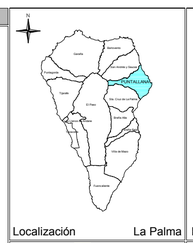

Localización La Palma

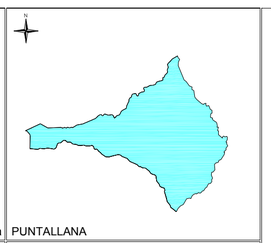

PUNTALLANA

Fecha Base Cartográfica GRAFCAN 2002

Escala gráfica: 0 100 200 400

REVISIÓN PLAN GENERAL DE ORDENACIÓN PUNTALLANA

APROBACIÓN DEFINITIVA. ADAPTACIÓN A LAS NAD DEL PIOLP

Subsanación de observaciones de la COTMAC de 10 de marzo de 2016

AYUNTAMIENTO DE PUNTALLANA

ESCALA 1:15.000

PLANO DE INFORMACIÓN AMBIENTAL

EVALUACIÓN DE LAS DETERMINACIONES DE LA PROPUESTA

IA.16

Junio 2018

GOBIERNO DE CANARIAS

gesplan

CARO & MAÑOSO ARQUITECTOS ASOCIADOS