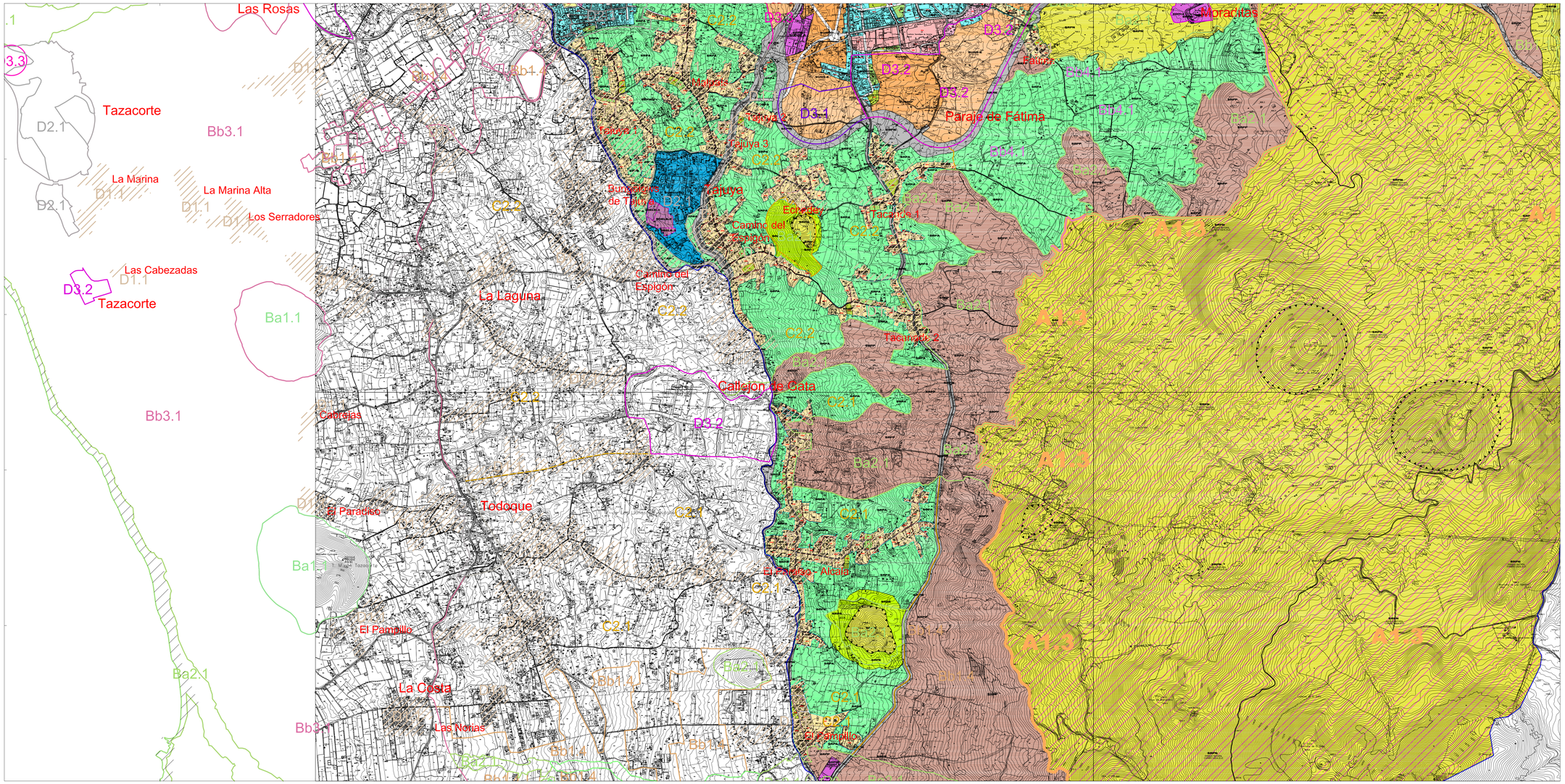

SIGNOS CONVENCIONALES

Punto acotado, Cueva, Apoyo fotogramétrico
Vértices geodésicos 1 53/64 , 2 53/64 orden, red topográfica
Señales de nivelación alta precisión y normal
Hitos límites de municipio, espacio natural y costas
Naciente, Abrevadero, Boca de pozo
Boca de galería, Fuentes de agua, Cota sobre canal
Molino, Molino de viento, Aerogenerador
Grúa, Estación meteorológica, Hito kilométrico
Soporte telefónico, Torre eléctrica, Poste eléctrico
Receptor, Antena parabólica, Soportes
Actoá rotatale, Mina, Símbolo auxiliar
Torre metálica

Límite de municipio, Límite de casco urbano
Límite de polígono fiscal, Límite espacio natural
Desmonte, terraplén, zanja, escarpado, talud, Acantilado
Cierre de líneas hipsométricas
Costa acantilada, Costa rocosa no escarpada
Costa en playa de arena, Costa en desembocadura
Costa sin especificar, Estanques y depósitos de agua
Gasolinera, Silo, depósito
Construcción,nave,edificio,Edificio singular
Piscina,Transformador
Invernadero, Edificio en construcción

Curva nivel directora, Curva nivel
Curva depresión directora, Curva depresión
Curva nivel directora no visible, Curva nivel no visible
Curva depresión directora no visible, Curva depresión no visible
Mazo de tubería, Colector
Cauce seco (Barranco), Cauce seco ancho
Balsa,Embalse
Canal,Canal no visible, subterráneo
Canal, Canal no visible, subterráneo
Acequia principal y secundaria
Conducción gas, Oleoducto
Conducción gas subterránea, Oleoducto subterráneo

Autopista,autovía, En construcción, En túnel
Carretera, En construcción, En túnel
Camino, pista, Senda, Carril bicicleta
Línea de calle, pavimento, Vía pecuaria, cañada
Zona arbolada, Puente, pontón, alcantarilla, Boca de túnel
Tubería, Tubería subterránea, Cinta transportadora
Línea eléctrica, Raíl, Teleférico
Zona delimitada, Complejo, instalación
Alambrada o tela metálica,Valla
Línea de cortafuegos, Seto
Bancal, Parcela vista (línea de cambio de uso)
Muro contención,presa,esclusa,dique, Pared o tapia

EQUIPAMIENTOS
Deportivo (DP)
Escolar (ES)
Socio-Cultural (SC)
Religioso (RE)
Sanitario (SA)
Administrativo (AD)

VIARIOS
Calle (CLL)
Peatonal (PA)
Carretera (CAR)
Autopista (AUT)
Camino (CMO)

Sistema General de Equipamiento (SGE)
Sistema General de Ocio (SGO)
Sistema General Viario (SGV)
Sistema General de Infraestructuras (SGI)

RESIDENCIAL
- CIUDAD JARDÍN (CJ/CJA)
- EDIFICACIÓN ABIERTA (BA/EA/BEC/EAC/)
- EDIFICACIÓN CERRADA (EC)
- EDIFICACIÓN MIXTA (EM)
- EDIFICACIÓN RURAL (ER/ARZ/) EN SRAR

SUELO URBANIZABLE
- SUELO NO SECTORIZADO ESTRATÉGICO (SUNSE) SUELO NO SECTORIZADO TURÍSTICO (SUNST)
- SUELO SECTORIZADO NO ORDENADO (SUSNO)

SISTEMAS LOCALES
- ESPACIOS LIBRES (EL) ESPACIOS LIBRES PÚBLICOS (ELP) ESPACIOS LIBRES VIARIOS (ELV)
- DOTACIONALES (DOT) / EQUIPAMIENTOS (EQ)
- CENTRO DOTACIONAL INTEGRADO (CDI)

SISTEMAS GENERALES
- SISTEMA GENERAL DE ESPACIOS LIBRES (SGEL)
- SISTEMA GENERAL DE DOTACIONES (SGDOT)

INDUSTRIAL
- EDIFICACIÓN INDUSTRIAL ABIERTA (BA)
- EDIFICACIÓN INDUSTRIAL CERRADA (EIC)
- EDIFICACIÓN SINGULAR (ES)
- ESTACIÓN DE SERVICIO (EST)

SUELO RUSTICO
- SUELO RUSTICO DE PROTECCION NATURAL (SRPN)
- SUELO RUSTICO DE PROTECCION NATURAL/ ESPACIO NATURAL PROTEGIDO (SRPN)
- SUELO RUSTICO DE PROTECCION PAISAJISTICA (SRPP)
- SUELO RUSTICO DE PROTECCION DE ENTORNO (SRPE)
- SUELO RUSTICO DE PROTECCION AGRARIA (SRPA)
- SUELO RUSTICO DE ASENTAMIENTO RURAL (SRAR)
- SUELO RUSTICO DE PROTECCION MINERA (SRPM)
- SUELO RUSTICO DE PROTECCIÓN CULTURAL (SRPC)
- SUELO RUSTICO DE PROTECCION DE INFRAESTRUCTURA Y EQUIPAMIENTOS (SRPE)
- CT (nº) CALIFICACIÓN TERRITORIAL
- ACPN ACTUACION CONVENCIONAL PROPUESTA (PTET)

- SUELO URBANO DE INTERES CULTURAL (SUIC)
- SUELO URBANO NO CONSOLIDADO NO ORDENADO: SUNCUNO
- Nº PARUBBLE CATALOGO/CATALOGO DE PROTECCIÓN EN TRAMITE INDEPENDIENTE
- LIMITE DE SUELO URBANO NO CONSOLIDADO (SUNCU) Y URBANIZABLE (SUSU/SUSNO/SUNSE)
- DELIMITACIÓN DEL ENTORNO DE INFLUENCIA DEL BIEN DE INTERES CULTURAL
- LINEA LIMITE DE EDIFICACIÓN
- ACTUACIÓN URBANÍSTICA AISLADA

El Paso PGO

NOMBRE DIAZ ELIAS MARIA BELEN - NIF 43763187Y
La Comisión de Ordenación del Territorio y Medio Ambiente de Canarias en sesión de 26 de septiembre de 2012 acordó la APROBACION DEFINITIVA del Plan General de Ordenación de El Paso (Exp.2008/2028)

2012
APROBACIÓN DEFINITIVA

PLAN GENERAL DE ORDENACIÓN
EL PASO

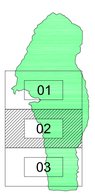

PIOLP-PGO | PPG-02
ESCALA 1/10000

OFICINA DE ARQUITECTURA TRES SLP

AYTO DE EL PASO LA PALMA
GOBIERNO DE CANARIAS CIUPHA
gesplan