

PK=1605.500
CV=166.170
Kv=3500
L=59.978
B=0.128
TH=0.0171

PK=1829.000
CV=147.650
Kv=2000
L=148.717
B=1.382
TH=0.0744

PK=2023.000
CV=146.000
Kv=2000
L=88.871
B=0.494
TH=0.0444

PK=2684.000
CV=169.750
Kv=2400
L=131.064
B=0.895
TH=-0.0546

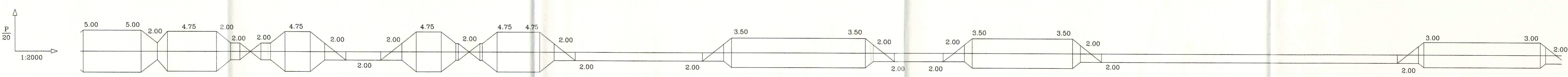
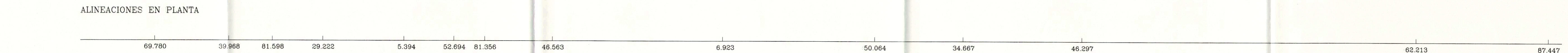
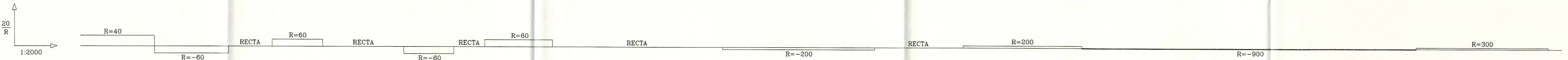
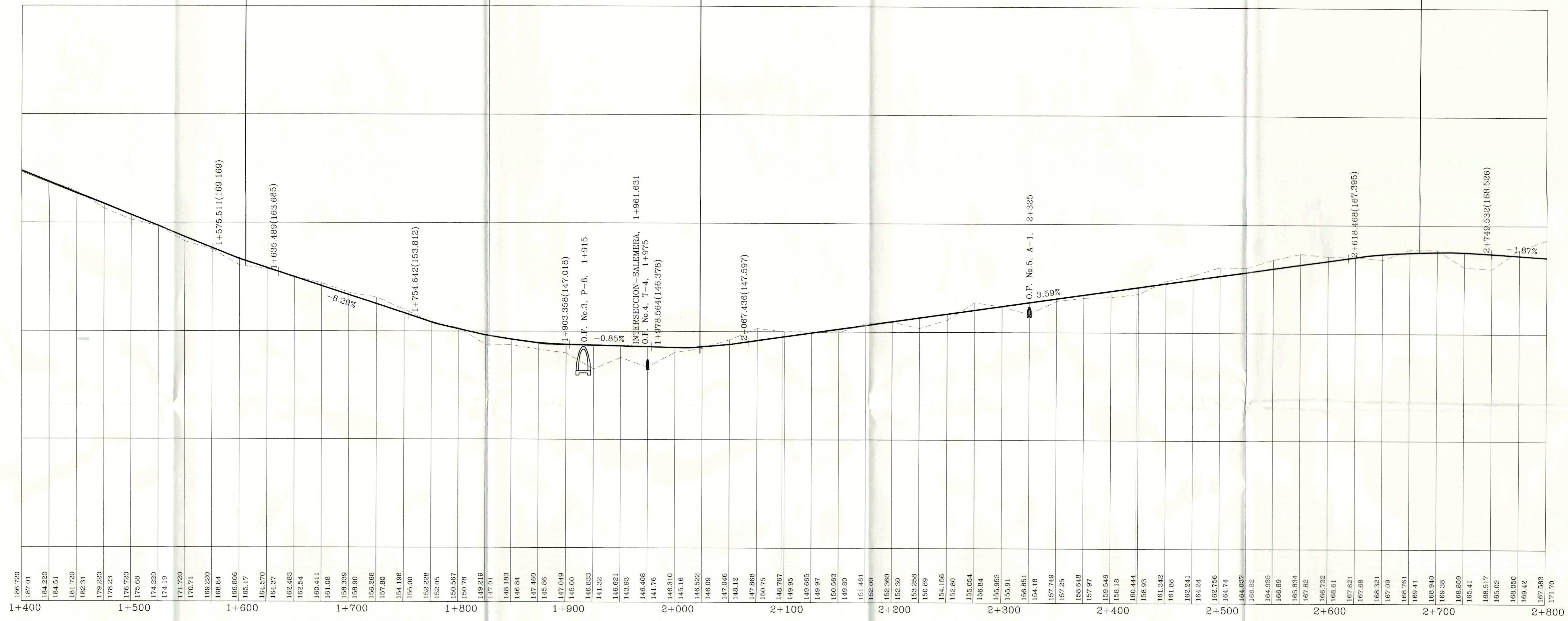
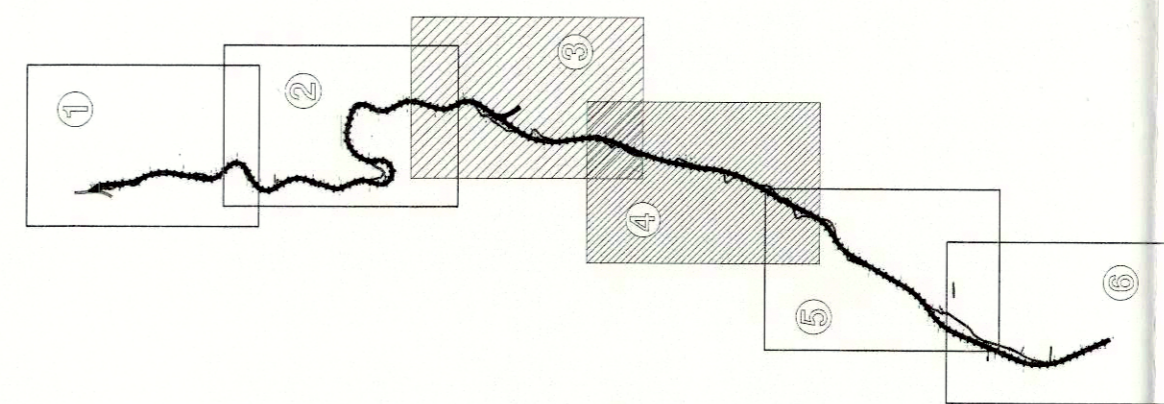

CORRECCIONES SEGUN EL ACUERDO DE LA CUMAC DE FECHA 1 DE ABRIL DE 1.997

	EMPLAZAMIENTO	PETICIONARIO	AUTOR DEL PROYECTO	DIBUJADO POR:	FECHA:	TITULO PROYECTO:	Numero Plano:
	CRTA. DE LA SALEMERA. TIGUERORTE. Villa de Mazo Isla de La Palma	ULTMO. AYUNTAMIENTO DE LA VILLA DE MAZO Plaza Pedro Pérez Díaz, 1.38730. Villa de Mazo (La Palma). Tfn: 44 00 03 Fax: 42 82 47	JESUS ALEJANDRO HADDAD HDEZ ARQUITECTO		ABRIL-1.997	ENSANCHE Y PAVIMENTACION DE LA VIA DE ACCESO AL POLIGONO INDUSTRIAL DE TIGUERORTE	1.2
				COMPROBADO:	ESCALAS:	TITULO PLANO:	
				SUSTITUIRE A:	Eh: 1/2000 Ev: 1/500	PERFIL LONGITUDINAL (1+400 al 2+800)	