

**Planta Cubierta**  
 Nivel +190,77  
 Superficie de parcela 6.780 m<sup>2</sup>

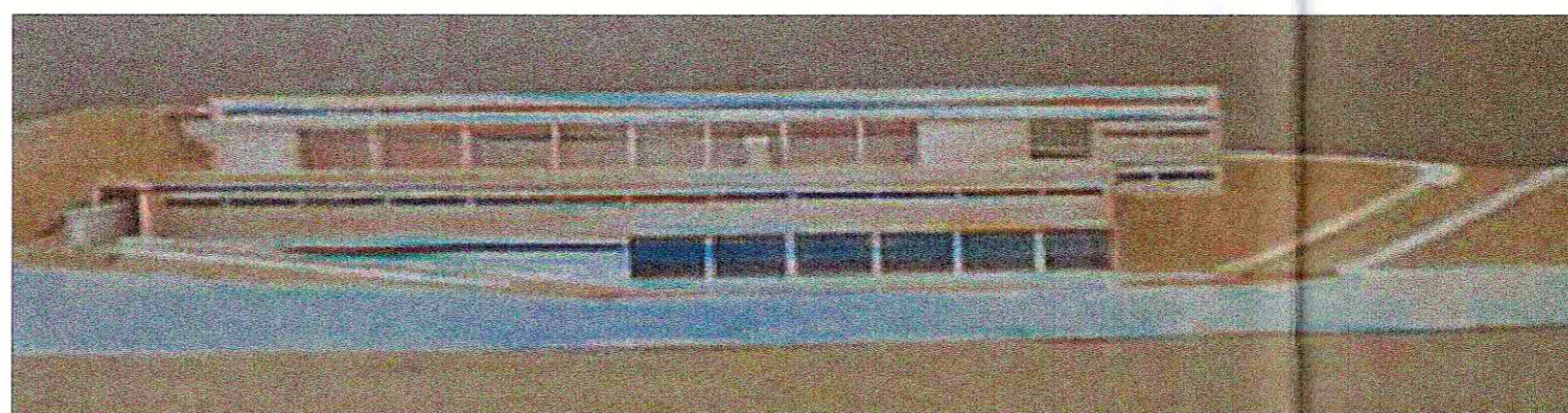
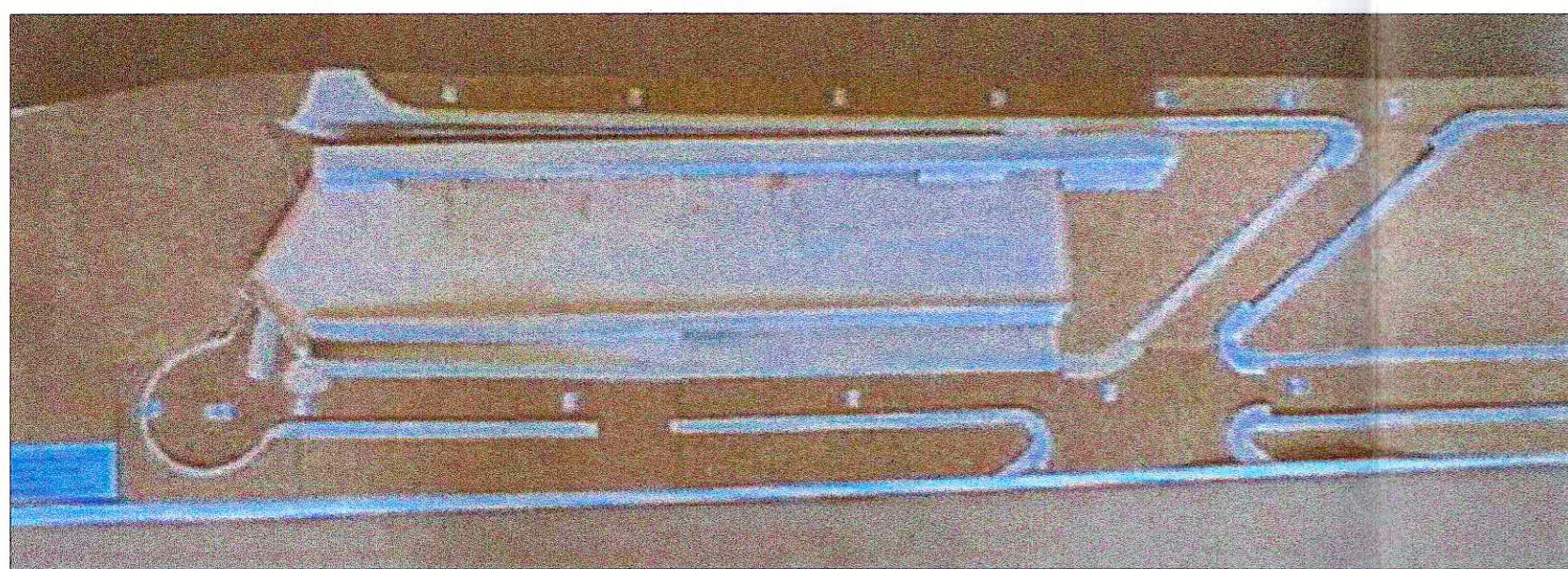
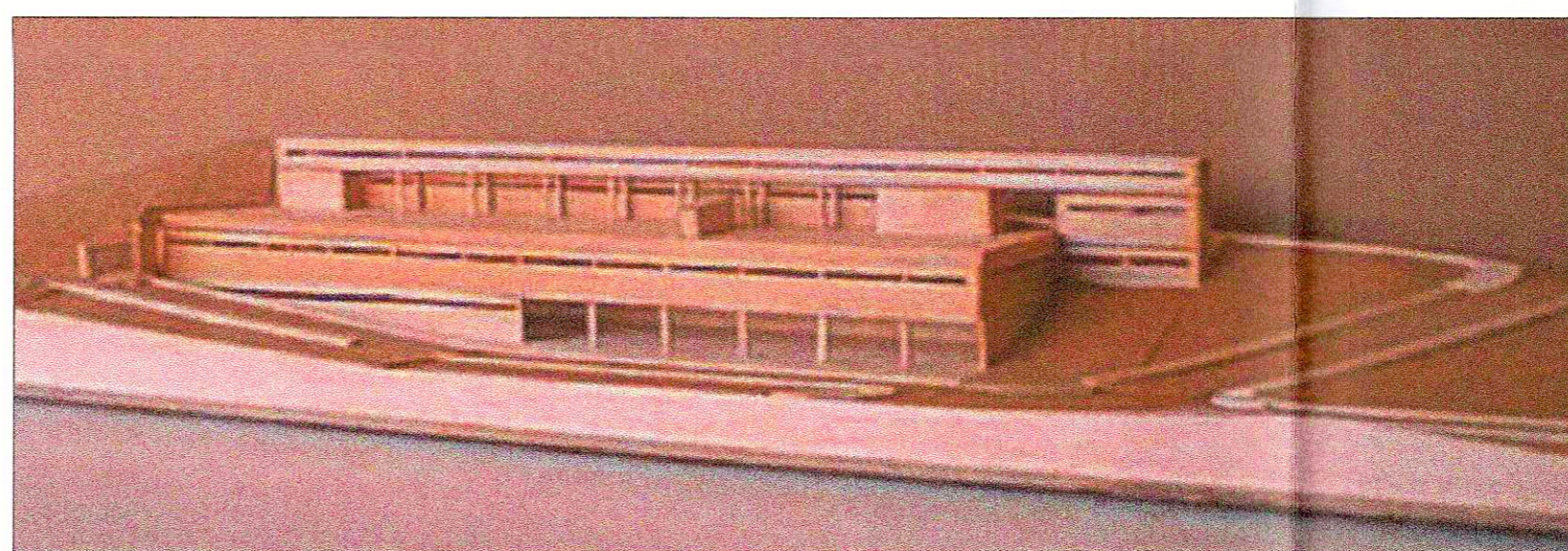
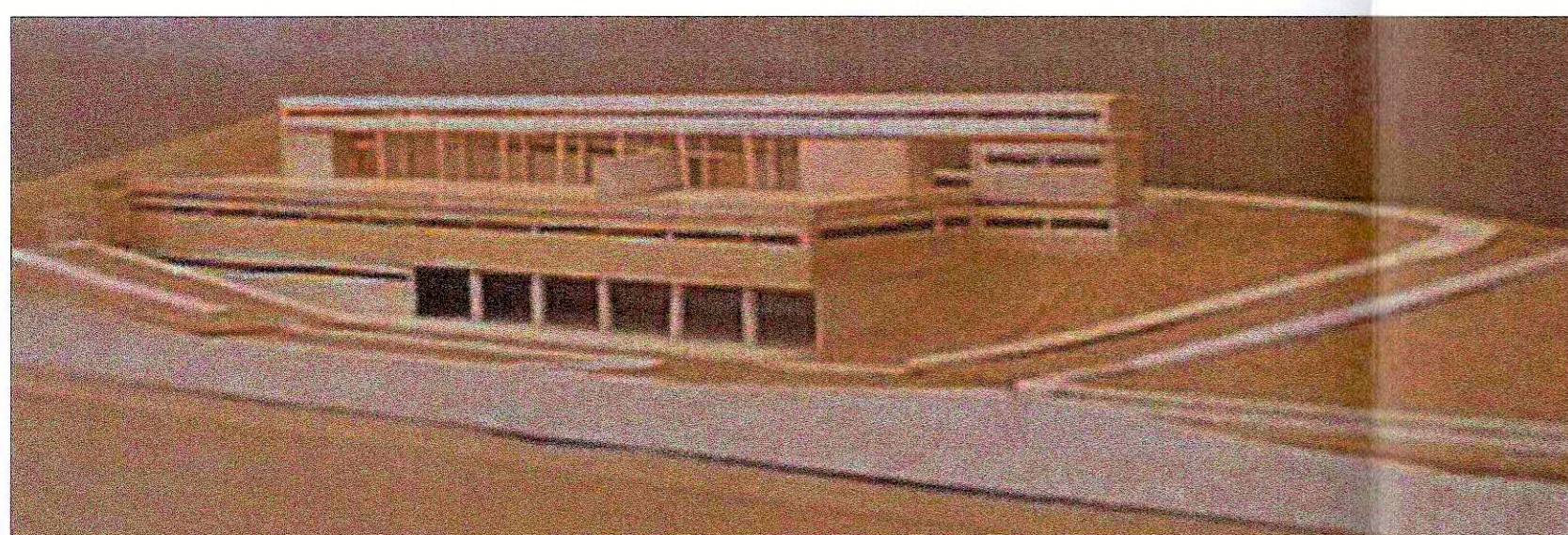

EXCMO. CABILDO INSULAR DE LA PALMA.

**MODIFICACION PUNTUAL DE LA PARCELA Nº 5 DEL PLAN PARCIAL INDUSTRIAL, LOS CALLEJONES, PARA LA ESTACION INSULAR DE MANTENIMIENTO DE GUAGUAS.**

Proyecto. **ESTACION DE MANTENIMIENTO DE GUAGUAS.**

Situación. **LOS CALLEJONES. VILLA DE MAZO.**

Autor del encargo. **EXCMO. CABILDO INSULAR DE LA PALMA.**

Arquitecto. **GABRIEL HENRIQUEZ PEREZ S.L.**

Plano. **PLANO DE CUBIERTA.- REPLANTEO Y ACOTADO**  
 FOTOS DE MAQUETA

Número. **1-3**

Escala.	Fecha.	Modificado.	Archivo.
1/500	OCTUBRE 2.000	00.00	ZIP.37-06/00-B

Dirección: Calle Virgen de La Luz nº 47. Santa Cruz de La Palma. Teléfono y Fax 922-41-64-10.  
 Nota: El contratista esta obligado a verificar los planos y advertir de cualquier error, antes del inicio de la obra.