

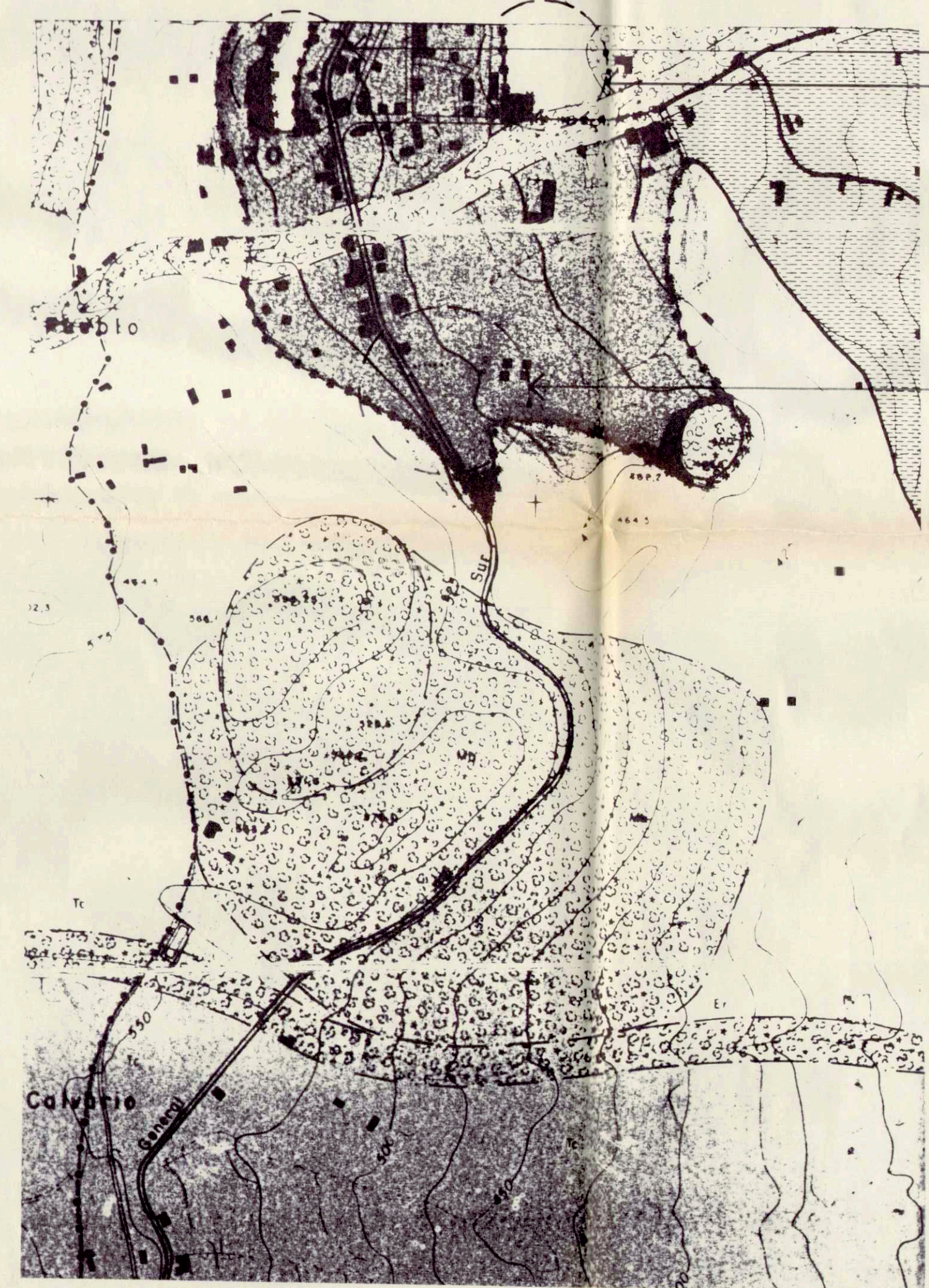

ESCALA 1/5.000
HOJA N° 12 11
MODIFICACION N° 1



MODIFICACION N° 1
MODIFICACION N° 2

MODIFICACION N° 3

HOJA N° 12 13
ESCALA 1/5.000

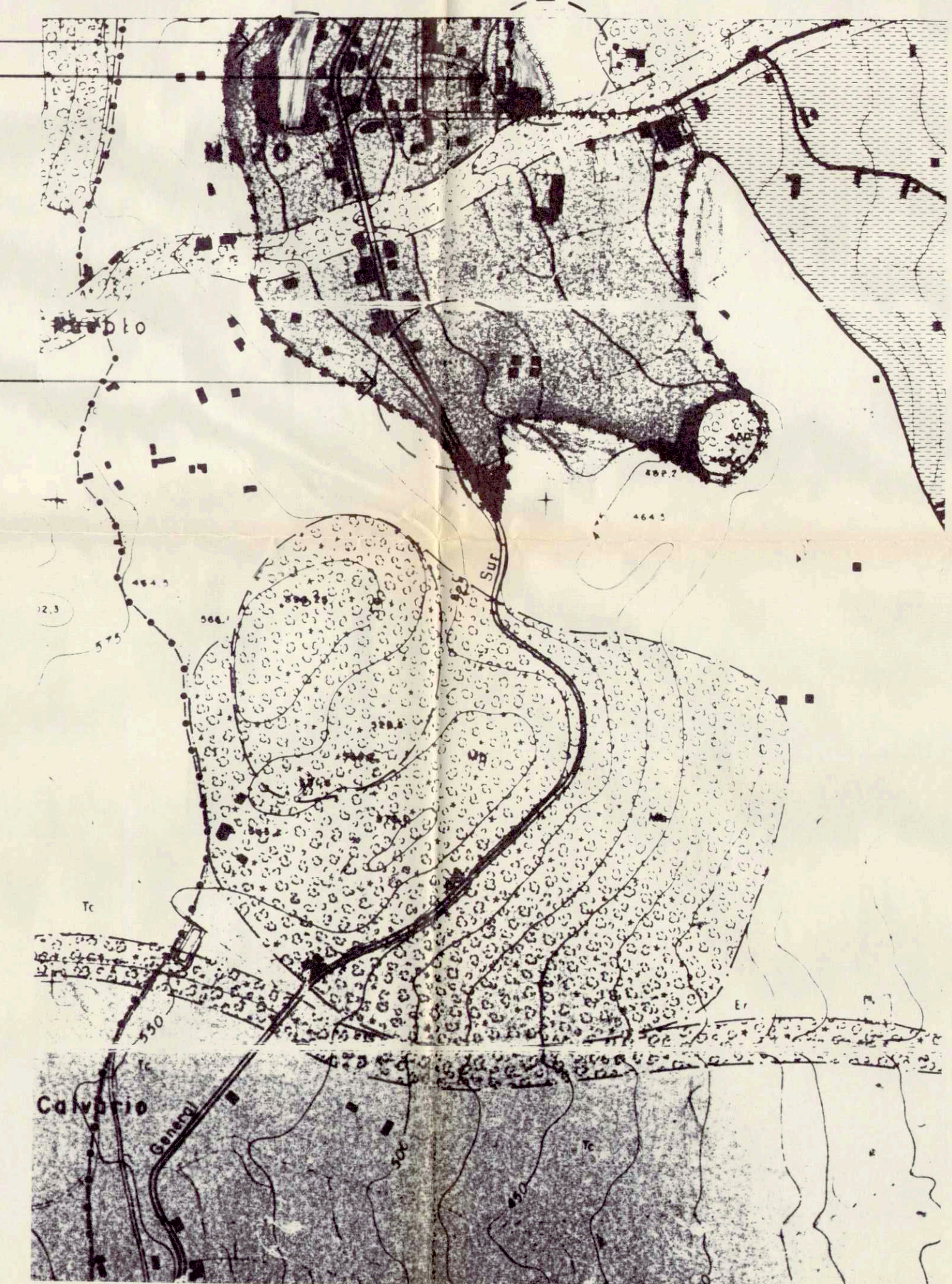

CONSTRUCCIONES EXISTENTES (DISPOSICION ADICIONAL)

LEYENDA	
1	PARAJE NATURAL (S. R. PROTECCION)
2	SUELO RUSTICO FORESTAL
	S. R. FORESTAL (Uso Agrícola Ganadero)
	SUELO RUSTICO DE PROTECCION Paisajístico
	Pintoresco y Protección Equipamiento
	Espacio Libre
	SISTEMAS GENERALES
	SUELO RUSTICO POTENCIALMENTE PRODUCTIVO Forestal
	Agrícola
	Ganadero
	SUELO RUSTICO LITORAL Y COSTERO Protección del Litoral
	Area de Viviendas Vinculadas al Uso Agrícola
	Area de Viviendas Vinculadas al Uso Agrícola Condiciones Ambientales
	Caminos Rurales
	EDIFICACIONES PROTEGIDAS
	ASENTAMIENTOS RURALES
	Núcleos sobre Carreteras
	Núcleos Rurales
	SUELO URBANO-URBANIZABLE PROGRAMADO
	URBANIZABLE NO PROGRAMADO

PROPUESTA MODIFICACION PUNTUAL
PLAN GENERAL DE ORDENACION URBANA
DE MAZO
SEPTIEMBRE 1995
ARQUITECTO GABRIEL HENRIQUEZ PEREZ

[Handwritten signature]

AYUNTAMIENTO de VILLA DE MAZO
Plaza Pedro Pérez Díaz, 1
29720 Villa de Mazo (La Palma)
Santa Cruz de Tenerife
Telf. 44 00 03 - Fax: 42 83 42

DILIGENCIA: La extiendo yo el Secretario, en cumplimiento de lo preceptuado en el apartado 5º del artículo 131 del Reglamento de planeamiento, para hacer constar que este documento es parte de "la modificación puntual nº 1 del Plan General de Ordenación Urbana" aprobada provisionalmente por el Ayuntamiento Pleno, en sesión extraordinaria, celebrada el día 7 de marzo de 1996.
Villa de Mazo, 8 de marzo de 1996

Yo, el Secretario

[Signature]

SECRETARIO

SITUACION VILLA DE MAZO
PLANO CONSTRUCCIONES EXISTENTES (DISPOSICION ADICIONAL)
ESCALA 1:10000 HOJA N° 12 11 / 12 13