

PLANEAMIENTO VIGENTE ESTADO ACTUAL

ESTADO PROPUESTA MODIFICACION

PLANEAMIENTO VIGENTE ESTADO ACTUAL

ESTADO PROPUESTA MODIFICACION



ESCALA 1/10.000  
 HOJA N° 3-3  
 MODIFICACION N° 1  
 MODIFICACION N° 2  
 MODIFICACION N° 3  
 HOJA N° 3-2  
 ESCALA 1/10.000

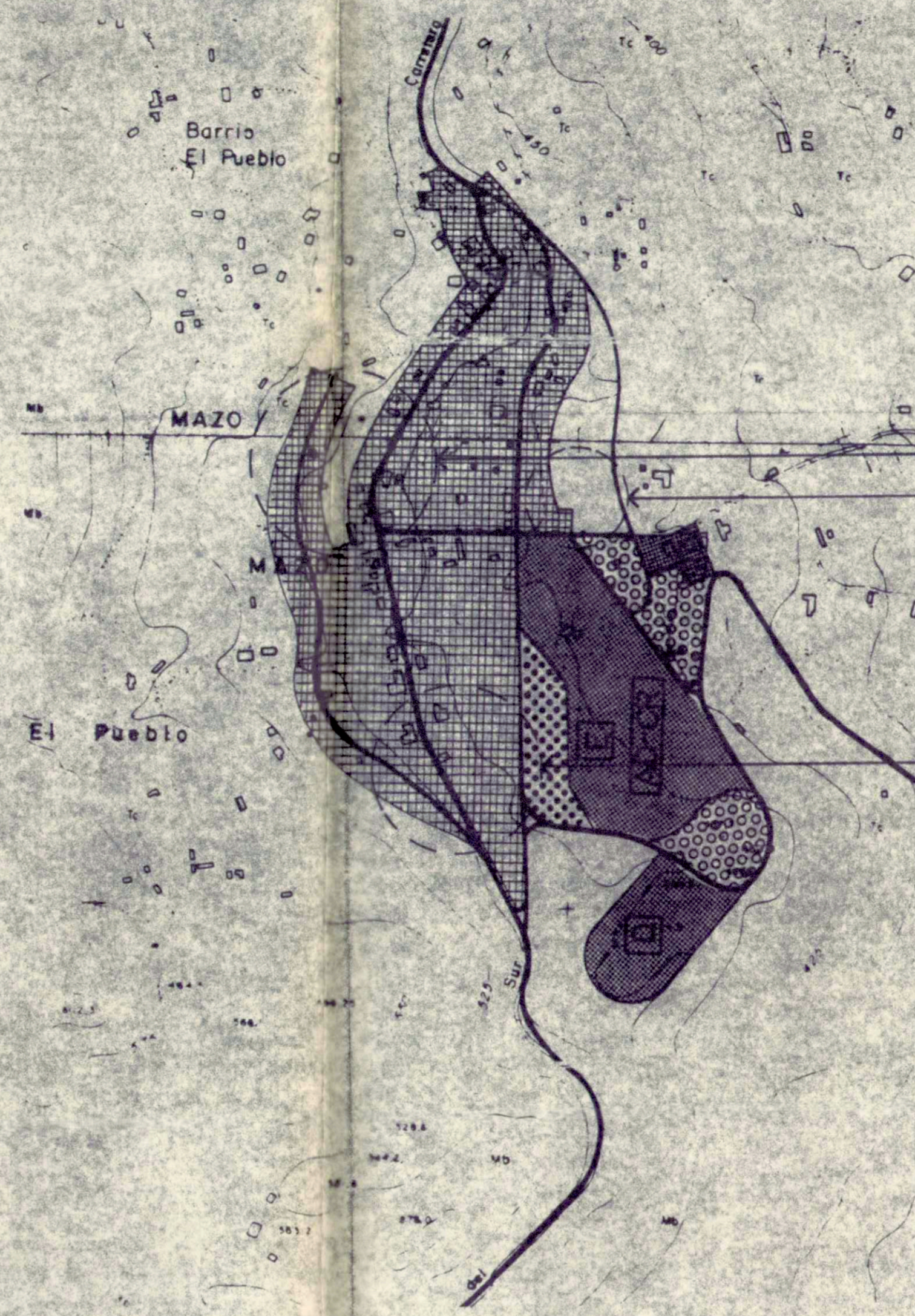

ESCALA 1/5.000  
 HOJA N° 6-1  
 MODIFICACION N° 1  
 MODIFICACION N° 2  
 MODIFICACION N° 3

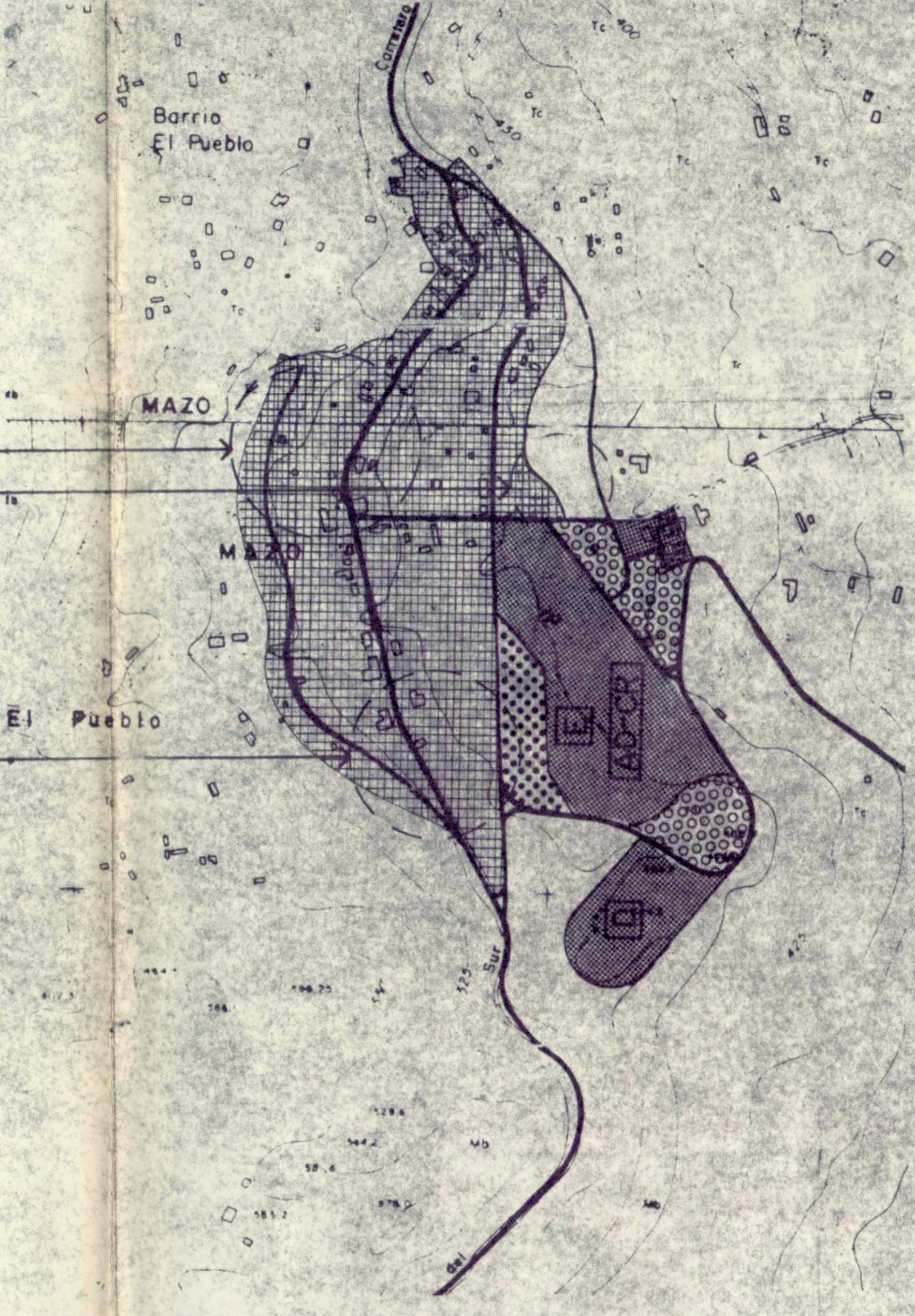

CLASIFICACION DEL SUELO

LEYENDA	
1	PARAJE NATURAL (S. R. PROTECCION)
2	SUELO RUSTICO FORESTAL
	S. R. FORESTAL (Uso Agrícola Ganadero)
	SUELO RUSTICO DE PROTECCION
	Paisajístico
	Pintoresca y Protección Equipamiento
	Espacio Libre SISTEMAS GENERALES
	SUELO RUSTICO POTENCIALMENTE PRODUCTIVO
	Forestal
	Agrícola
	Ganadera
	SUELO RUSTICO LITORAL Y COSTERO
	Proteccion del Litoral
	Area de Viviendas Vinculadas al Uso Agrícola
	Area de Viviendas Vinculadas al Uso Agrícola
	Condición Ambiental
	Comunas Rurales
	EDIFICACIONES PROTEGIDAS
	ASENTAMIENTOS RURALES
	Núcleos sobre Carreteras
	Núcleos Rurales
	SUELO URBANO-URBANIZABLE PROGRAMADO
	URBANIZABLE NO PROGRAMADO

SISTEMAS GENERALES Y CALIFICACION DEL SUELO

PROPUESTA MODIFICACION PUNTUAL  
 PLAN GENERAL DE ORDENACION URBANA  
 DE MAZO  
 ENERO 1994  
 ARQUITECTO GABRIEL HENRIQUEZ PEREZ

SITUACION VILLA DE MAZO  
 PLANO CLASIFICACION DEL SUELO  
 SISTEMAS GENERALES Y C. DEL S.  
 ESCALA 1:10000 HOJA N° 3-3/3-2/6-1

**AYUNTAMIENTO de VILLA DE MAZO**  
 Plaza Pedro Vaca Díez, 1  
 58750-Villa de Mazo (La Palma)  
 Santa Cruz de Tenerife  
 Telf. 44 60 03 - Fax 42 82 47

DILIGENCIA: La extiendo yo el Secretario, en cumplimiento de lo preceptuado en el apartado 5º del artículo 131 del Reglamento de Planeamiento, para hacer constar que este documento es parte de la modificación de la aprobación provisional de la modificación puntual del Plan General de Ordenación Urbana, aprobada provisionalmente por el Ayuntamiento Pleno, en sesión extraordinaria, celebrada el día 19 de enero de 1995.

Villa de Mazo, 20 de enero de 1995  
 yo el  
 EL ALCALDE EL SECRETARIO