

--- LIMITE DE LA ZONA DE INFLUENCIA LOCAL ---
 --- LIMITE DE LA SERVIDUMBRE DE PROTECCION LOCAL ---
 --- LIMITE DE LA SERVIDUMBRE DE PROTECCION LOCAL ---
 --- LIMITE DE LA SERVIDUMBRE DE TRANSITO (S.M.) ---
 --- LINEA DEL DESLINDE DEL DOMINIO PUBLICO MARITIMO-TERRESTRE ---

MOPU-DIRECCION GRAL. DE
 PUERTOS Y COSTAS
 SUB GRAL COSTAS Y S.M.
 PLANO Nº 88 ESCALA 1:5000

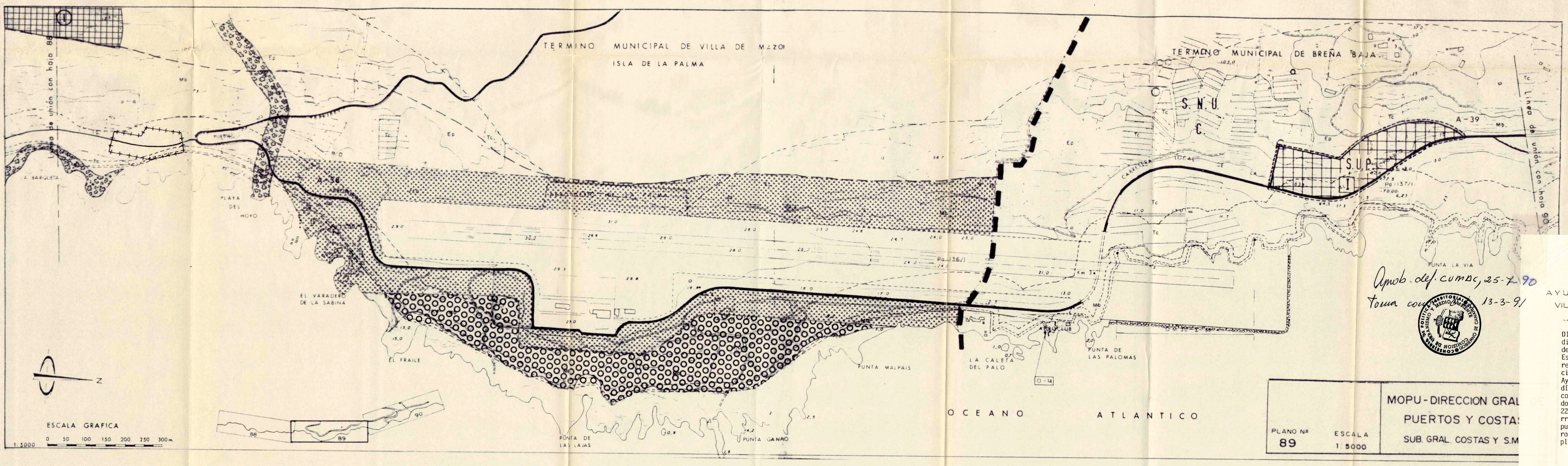

LEYENDA
 [Grid] SUELO URBANIZABLE PROGRAMADO
 [T] Turístico
 [I] Industrial
 [Stippled] Paraje Natural (S.R. DE PROTECCION)
 [Dotted] SUELO RUSTICO DE PROTECCION
 [Cross-hatched] Paisajístico
 [Wavy] Pintoresco y Protección Equipamiento
 [N.R.] ASENTAMIENTOS RURALES
 [N.R.] Nucleos Rurales
 [Circles] Espacio Libre] SISTEMAS GENERALES

MOPU-DIRECCION GRAL.
 PUERTOS Y COSTAS
 SUB GRAL COSTAS Y S.M.
 PLANO Nº 89 ESCALA 1:5000

este proyecto requiere el
 trámite establecido en el
 artículo 41 de la Ley del
 Suelo. (r.d. 1346/1976)
 23 OCT 1990
 número 226-45
 conforme al encargo del propietario

Apob. def. comar, 25-7-90
 Toma con... 13-3-91

AYUNTAMIENTO
 DE LA
 VILLA DE MAZO
 LA PALMA
 DILIGENCIA.- Se hace constar a efecto de lo
 dispuesto en el art. 131.5 del Reglamento
 de Planeamiento.
 Este documento forma parte del expediente
 relativo al Plan General de Ordenación Muni-
 cipal, aprobado provisionalmente por el
 Ayuntamiento Pleno en sesión celebrada el
 día 28 de septiembre de 1989, habiéndose
 corregido errores de escasa entidad en este
 documento conforme al acuerdo plenario de
 22 de marzo de 1990. Volviendo a hacerse co-
 rrecciones que subsanan los reparos inter-
 puestos por la C.U.M.A.C., excepto los repa-
 ros primero y tercero conforme al acuerdo
 plenario de 31 de octubre de 1990.
 Villa de Mazo, 31 de octubre de 1990
 El Secretario

Planeamiento General de Santa Cruz de Villa de Mazo
La Palma, Brea Alta, Brea Baja, Mazo
 MARZO 1989 DOCTOR ARQUITECTO RUBENS HENRIQUEZ DIRECTOR DEL EQUIPO DE PLANEAMIENTO
 INCIDENCIA DE LA LEY DE COSTAS ESCALA 1:5000 HOJA Nº 14-1