

ALTURA MAXIMA DE LAS EDIFICACIONES SEGUN P.G.O.U.

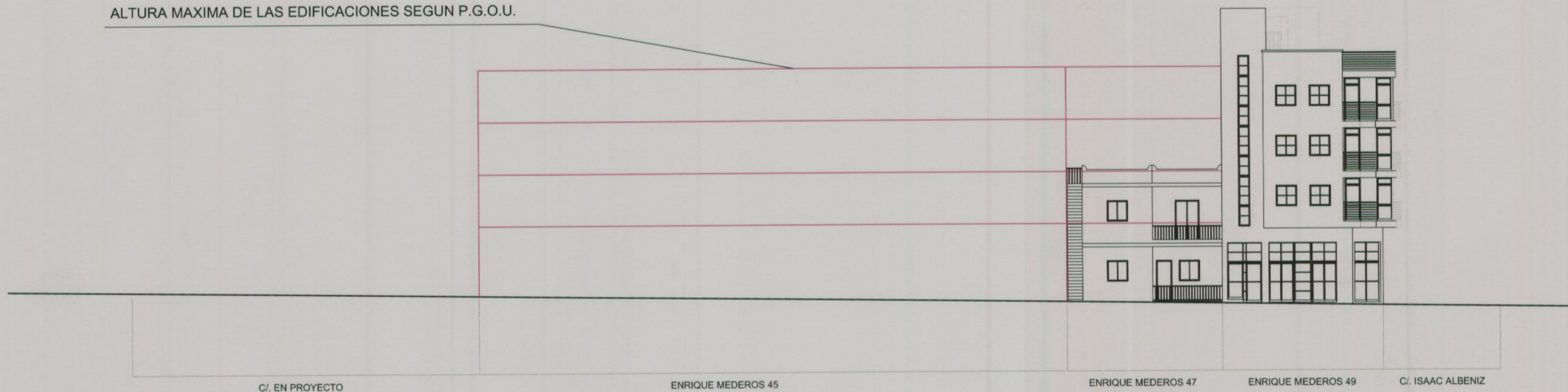

C/. EN PROYECTO

ENRIQUE MEDEROS 45

ENRIQUE MEDEROS 47

ENRIQUE MEDEROS 49

C/. ISAAC ALBENIZ

### ALZADO A AVDA. ENRIQUE MEDEROS

ALTURA MAXIMA DE LAS EDIFICACIONES SEGUN P.G.O.U.

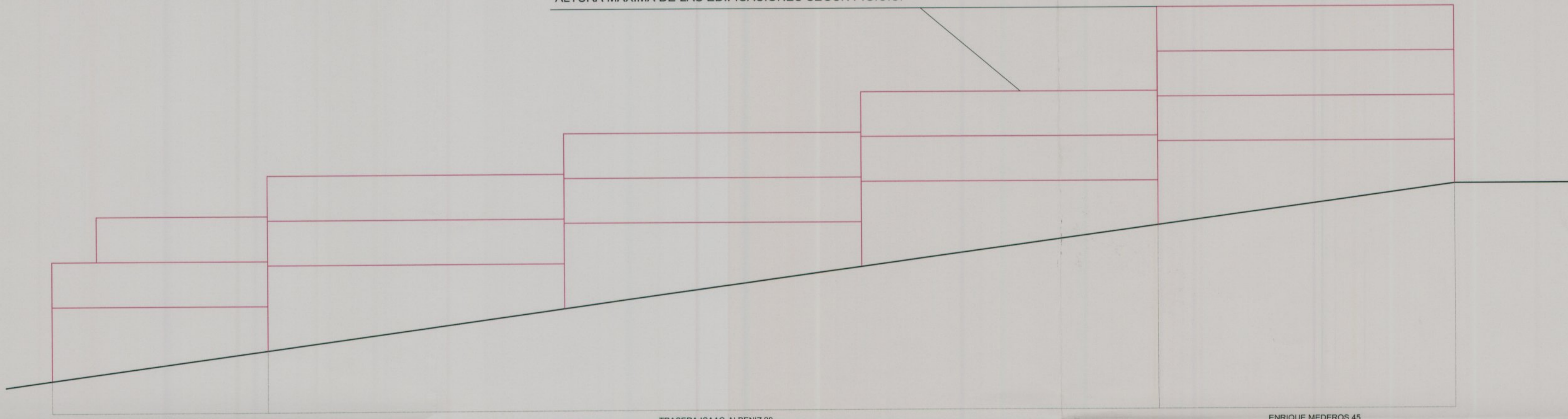

TRASERA ISAAC ALBENIZ 6

TRASERA ISAAC ALBENIZ 20

ENRIQUE MEDEROS 45

### ALZADO A C/. EN PROYECTO

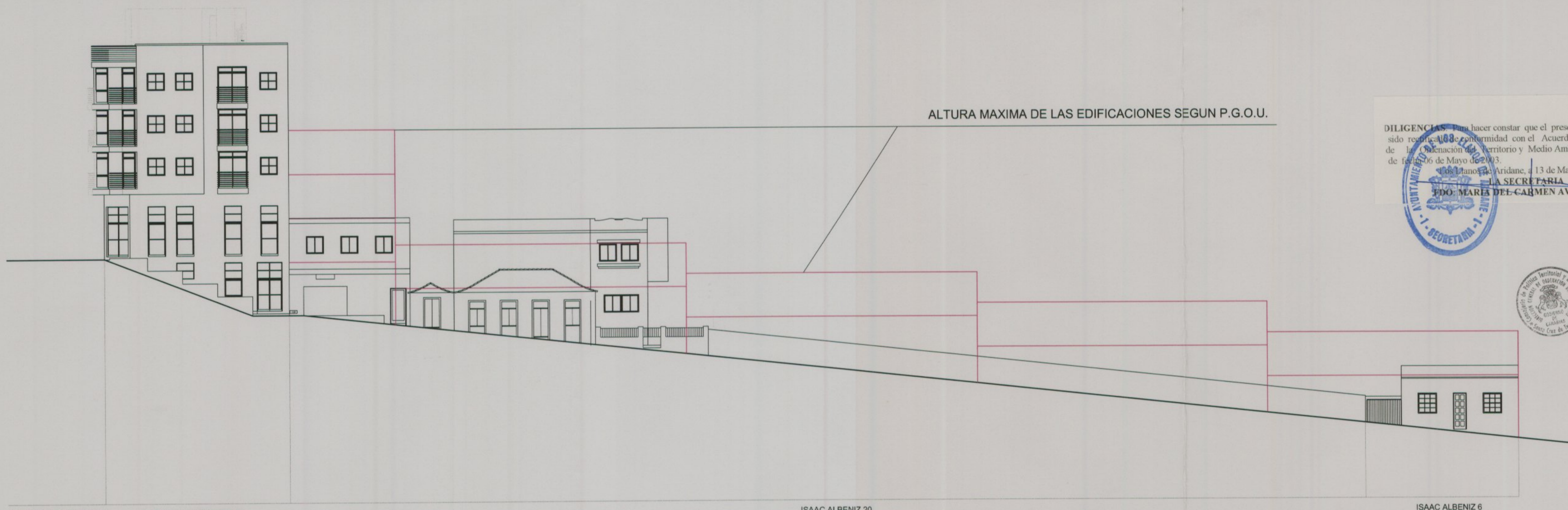

ALTURA MAXIMA DE LAS EDIFICACIONES SEGUN P.G.O.U.

AV. ENRIQUE MEDEROS

ENRIQUE MEDEROS 49

ISAAC ALBENIZ 20

ISAAC ALBENIZ 6

### ALZADO A C/. ISAAC ALBENIZ

DILIGENCIAS para hacer constar que el presente documento ha sido redactado en conformidad con el Acuerdo de la Comisión de Ordenación del Territorio y Medio Ambiente de Canarias de fecha 13 de Mayo de 2003.

MANUEL LASALA, Aridane, 13 de Mayo de 2003.  
 LA SECRETARIA  
 DDO: MARIA DEL CARMEN AVILA AVILA



Aprobado definitivamente por la Comisión de Ordenación del Territorio y Medio Ambiente de Canarias mediante acuerdo de fecha: 25 JUN 2003

Juan Diego Hernández Domínguez

# ARQUITECTOS

## B. PESTANA & ASOCIADOS, S.L.

REGISTRO MERCANTIL DE S.C. LA PALMA, TOMO 21, SECCION 8ª, INSCRIPCION 1ª, HOJA IP240 · REGISTRO C.O.A.C. Nº 10208 · CIF Nº B-38486304

PROYECTO	ARCHIVO
MODIFICACION PUNTUAL DEL P.G.O.U. DE LOS LLANOS DE ARIDANE EN EL AMBITO DE LOS SOLARES SITOS EN AV. ENRIQUE MEDEROS, C/. ISAAC ALBENIZ, Y C/. EN PROYECTO, LOS LLANOS DE ARIDANE.	2002E15
PLANO DE INFORMACION	FECHA
<b>ESTADO ACTUAL. ALZADO A CALLES</b>	ABR2003
	ESCALA
	1:200
	Nº PLANO
	<b>5</b>

*B. Pestana*  
 BENIGNO M. PESTANA GOMEZ. ARQUITECTO

PARQUE DEL LLANO DEL ALFEREZ, 8 - 2º · TEL. 922403029 · FAX. 922401514 · E-MAIL. bp\_spc@arrakis.es · LOS LLANOS DE ARIDANE · LA PALMA  
 MANUEL LASALA 44, 1º B · TEL. 976467317 · FAX. 976467318 · T.MOVIL 649997936 · E-MAIL: bp\_zaz@arrakis.es · http://www.bpestana.com · ZARAGOZA