

LEYENDA	
	ACOMETIDA.
	RED DE DISTRIBUCION.
	ARQUETA DE DERIVACION.
	ACOMETIDA PARCELA
	ARQUETA DE DISTRIBUCION.
	ESTACION TRANSFORMACION.

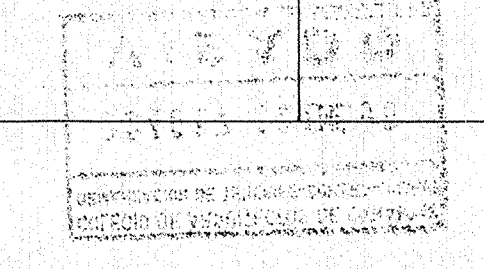

Colegio de Arquitectos de Canarias
 Inscripción de Ingeniería-Energía-Medio Ambiente
 024017 12.DIC.99
VISADO

DILIGENCIA: Para hacer constar, que el Pleno del Ayuntamiento en sesión celebrada el doce de febrero de 1.999, acordó aprobar el Texto Refundido del Plan Parcial Uso Global Industrial I-2, subsanando los reparos al acuerdo de la JUMAC de fecha 28 de mayo de 1997. Los Llanos de Aridane, a 6 de mayo de 1999. El Secretario Acctal.

TEXTO REFUNDIDO

PLAN PARCIAL I-2

Programado P.C. 1.927

Uso global industrial

Ayuntamiento de Los Llanos de Aridane

ARQUITOS: ELENA HENRIQUEZ
RUBENS HENRIQUEZ

Elena Henriquez
TAUC S.L.

PLANO DE ORDENACION

ELECTRICIDAD
DISTRIBUCION ENERGIA

NOVIEMBRE 1998 ESCALA 1:2.000 HOJA N.º 10